Director
LEÃO VELLOSO

Correio da Manhã

Proprietario
EDMUNDO BITTENCOURT

Endereço telegraphico — "CORREOMANHA"
Impresso em papel de HOLMBERG BECH & C.ª — Stockolmo e Rio

Director, 1358, C.—Red. 5698, C.—Administração, 37, Central
Impresso em papel da NORDSKOG & C.ª — Christiania — Rio

ANNO XX — N. 8.037
Gerente — V. A. DUARTE FELIX

RIO DE JANEIRO — SEXTA-FEIRA, 4 DE MARÇO DE 1921

REDACÇÃO
Largo da Carioca n. 13

O MOMENTO INTERNACIONAL — Serviços da Associated Press, Havas, Americana e correspondentes especiaes

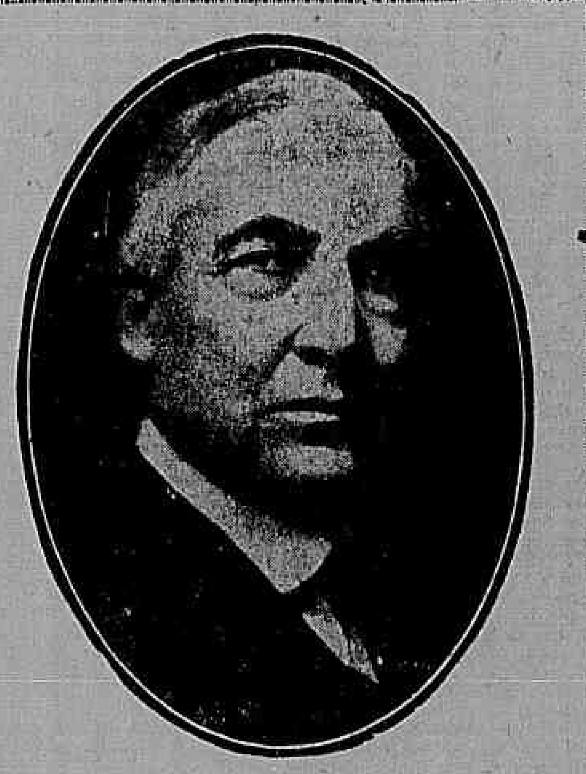

O novo governo dos Estados Unidos — O presidente, sr. Warren G. Harding

Ainda a viagem do sr. Colby á America do Sul

A ratificação do tratado colombiano pelos Estados Unidos é um acto de importancia vital para os interesses norte-americanos na America Latina, — diz o secretario de Estado

A CONFERENCIA DE LONDRES

OS ALLIADOS DERAM PRAZO A' DELEGAÇÃO ALLEMÃ PARA UMA RESPOSTA DEFINITIVA SOBRE A ACCEITAÇÃO DAS RESOLUÇÕES TOMADAS EM PARIS

Londres, 3 — Desde que foram dados por findos os trabalhos da primeira reunião entre alliados e allemães, na qual o sr. Simons, chefe da delegação germanica entregou aos leaders da Entente as contra-propostas escriptas de Berlim, o pavimento terreo do Savoy Hotel, onde foram alojados os representantes allemães, transformou-se em uma verdadeira colmeia. Era um trabalhar incessante, febril, que se prolongou por toda a noite, e em que se envolviam delegados, secretarios, consultores technicos, stenographos, dactylographos, todo o pessoal, emfim, que o governo germanico enviou acompanhando o sr. Simons. Os peritos da delegação, num verdadeiro trabalho exhaustivo, examinavam documentos e conferiam calculos relativos ás contra-propostas. E o sr. Simons e os demais delegados, tudo dispunham para ficarem habilitados a com mais segurança poderem fazer frente ás difficuldades que por ventura pudessem surgir.

Emquanto isto occorria com os allemães, que estenderam seus trabalhos até ao clarear do dia, as commissões technicas dos alliados, compostas dos peritos em assumptos militares, economicos, financeiros e juridicos, assentavam nos ultimos detalhes dos planos que estavam elaborando para a applicação de medidas coercitivas contra a Allemanha, para o caso bem possivel de se recusarem seus delegados, de modo terminante e definitivo, a acceitar o que ficou deliberado em Paris, quando o Conselho Supremo discutiu a questão das reparações e do desarmamento.

Essa actividade de lado a lado, justificava-se perfeitamente, porque estava marcada para hoje ao meio-dia a reunião em que, conforme o promettido pelo sr. Lloyd George, os alliados iam dar a sua resposta ao documento que o sr. Simons não chegou a ler na primeira conferencia, por ter julgado desnecessaria tal leitura o primeiro ministro britannico, deante do resumo verbal feito pelo representante allemão e que para logo fôra considerado como uma recusa ás resoluções de Paris.

A reunião de hoje ao meio-dia, pelo que nella ia occorrer e devido aos boatos que envolviam a annunciada resposta da Entente, despertou, portanto, em todas as rodas, um grande interesse e a anciedade do povo casava-se bem com a actividade reinante entre a delegação allemã e os peritos alliados.

Antes de ser lida officialmente na sessão de hoje, preenchendo a formalidade do protocollo, a resposta da Entente foi communicada, em suas linhas geraes ao sr. Simons e seus collegas de delegação, afim de que pudessem elles, da melhor maneira, pensar bem em calma, a situação e as responsabilidades do momento.

A principio houve uma certa duvida quanto á attitude do primeiro ministro britannico, sr. Lloyd George; mas o que é certo é que o chefe do gabinete inglez acceitou plenamente o plano francez a ser applicado no caso de uma recusa formal da Allemanha, plano que consiste na occupação de Mannheim e outros pontos do districto industrial do Ruhr e no bloqueio dos portos allemães.

Deste modo, quando se realizou a reunião preliminar do Supremo Conselho, o sr. Briand teve occasião de se manifestar a favor de uma acção immediata para compellir os allemães a não se furtarem ao cumprimento das clausulas do Tratado de Versalhes e ao que subsequentemente os chefes alliados resolveram sobre o modo de applicação dessas clausulas. Já então era sabido que os alliados estavam de pleno accordo nesse ponto para enfrentarem unidos uma recusa allemã, sendo tambem victoriosa entre todos a suggestão formulada por Lloyd George e o representante italiano, conde de Sforza, de que nenhuma resolução deveria ser tomada com precipitação.

Os peritos militares, marechaes Foch e Wilson, e os delegados technicos da Italia e da Belgica, chamados a Londres, examinaram os planos traçados e deram-lhe approvação.

Londres, 3 — Ao meio-dia, o Conselho Supremo reuniu-se no palacio de St. James, onde compareceu a delegação allemã, convidada para ouvir a leitura da resposta da Entente ás contra-propostas offerecidas pelo governo de Berlim ás resoluções da conferencia de Paris.

O primeiro ministro britannico, Lloyd George, presidente da Conferencia, communicou ao sr. Simons que os alliados se recusavam a tomar em consideração as contra-propostas germanicas, não lhes sendo possivel, por conseguinte, examinal-as.

Os alliados deram á Allemanha o prazo de quatro dias para que acceite como definitivas as resoluções de Paris, pois do contrario Duisburg, Ruhrort e Dusseldorf seriam occupadas. Esse prazo terminará na proxima segunda-feira ao meio-dia, e, ao findar, os alliados darão immediatamente os necessarios passos para que se torne effectiva a occupação. Em cada uma daquellas cidades, os alliados procederão á cobrança de um imposto sobre as mercadorias allemãs, sobre o preço da venda, taxa que variará de accordo com as conveniencias de cada um dos paizes interessados. A fronteira aduaneira do Rheno será controlada pelos alliados, logo que seja estabelecida.

A Allemanha foi informada de que sómente seria feita uma modificação sobre as resoluções de Paris, modificação relativa ás condições dos pagamentos, sendo assim reduzidas as annuidades de 42 para 30 annos.

O sr. Lloyd George disse que a attitude allemã quanto ás reparações representava uma grave violação das obrigações da Allemanha para com os alliados. Lembrou aos delegados allemães que seu paiz não havia satisfeito as clausulas do tratado de Versalhes, relativas ás entregas de carvão, ao desarmamento de vinte billiões de marcos ouro e á punição dos criminosos de guerra. E accrescentou que a recusa da Allemanha em acceitar o que decidiram os alliados sobre as reparações era tambem a renuncia ás vantagens que lhe haviam sido concedidas na ultima conferencia. E concluindo, o primeiro ministro britannico apresentou ao chefe da delegação allemã o ultimatum dos alliados.

Depois de haver falado o sr. Lloyd George, o sr. Simons fez uso da palavra, dizendo que as intenções do governo allemão tinham sido mal comprehendidas e que a delegação allemã daria uma resposta ao Conselho Supremo na segunda-feira ao meio-dia. E, fazendo essa declaração, accrescentou: "Em nossa opinião não chegou ainda o momento de sanccionar o que affirmam os alliados", affirmando que os allemães examinarão cuidadosamente o discurso de Lloyd George e os documentos alliados.

Ao apresentar a resposta da Entente aos allemães, Lloyd George deu uma entrada para que os delegados germanicos façam novas propostas, do que o sr. Simons soube tirar suas vantagens. Disse o primeiro ministro britannico que, se os allemães haviam trazido comsigo desejos sinceros de se desobrigarem dos seus deveres, os alliados estariam promptos a prestar-lhes a melhor attenção, com toda a paciencia. Se elles tivessem dito que o prazo de 42 annos era demasiado longo para a cobrança da taxa de vinte por cento sobre as exportações, ou que poderia haver outros methodos mais praticos para uma conclusão sobre a somma que a Allemanha, em um dado momento, estivesse em condições de pagar, então os aliados teriam conferenciado com os allemães na maior bôa fé sobre as contra-propostas, tendo em vista chegarem todos a um accordo razoavel.

A resposta do sr. Simons é considerada como tendo a significação de que os allemães pretendem fazer propostas mais em conformidade com as resoluções adoptadas pela Conferencia do Conselho Supremo em Paris.

Vienna, 3 — Os commentarios da imprensa desta capital sobre a Conferencia de Londres salientam-se por um accentuado cunho de sympathia pela Allemanha; mas todos os jornaes são accórdes em affirmar que os allemães estão ameaçados de muito sérias difficuldades.

Nos centros politicos não se procura occultar a preoccupação sobre os effeitos que poderá ter sobre a Austria o annunciado bloqueio da Allemanha.

Berlim, 3 — O gabinete em uma sessão realizada na quarta-feira, esteve procedendo ao exame das informações officiaes e particulares transmittidas pelo ministro dos Estrangeiros, sr. Simons, sobre os resultados da Conferencia de Londres. Os *leaders* do Reichstag, em uma conferencia, discutiram a eventualidade sempre possivel de um rompimento das negociações de Londres.

Ao abrir a sessão do Reichstag, o presidente Loebe declarou que o governo não estava preparado para prestar esclarecimentos com referencia aos trabalhos da Conferencia de Londres.

Roma, 3 — A "Tribuna" diz que evidentemente o governo allemão perdeu a noção da realidade. Os pedidos dos alliados, para o mesmo jornal, somente representam uma parte dos enormes prejuizos que a Allemanha occasionou. A opinião publica italiana tem sido sempre generosa para com os vencidos e tem insistido na necessidade de se deixarem meios pelos quaes possa a nação allemã restabelecer-se; mas Berlim tem feito uma certa exploração em torno desses sentimentos, e, por este modo, commetteu um grande erro. O jornal accrescenta que a approvação ás propostas do sr. Simons significaria a destruição de todos os principios moraes e o desthronamento da justiça.

A "Idéa Nazionale" diz que a acceitação das contra-propostas allemãs offerecidas pelo sr. Simons, contra o resolvido em Paris, significaria que a Italia victoriosa teria sido mais duramente castigada do que a Allemanha vencida.

Berlim, 3 — Na sessão de hontem do Reichstag o presidente communicou á casa que não se acha ainda habilitado a pronunciar-se sobre a situação creada pela Conferencia de Londres.

O *Vorwaerts* diz que a espectativa da resposta dos alliados ás contra-propostas allemãs fazia pesar hontem sobre os circulos politicos de Berlim uma atmosphera de apprehensões e que a tendencia geral era accentuadamente pessimista.

QUAL E' A REAL UTILIDADE DO COURAÇADO?

Duas respostas á pergunta do almirante Scott

Londres, fevereiro — O almirante Percy Scott, uma das mais brilhantes figuras da marinha de guerra britannica, tomando parte na discussão que está travada pelas columnas do "Times" pró e contra a substituição dos grandes navios pelos submarinos, formulou a seguinte pergunta: "Qual é a real utilidade do couraçado"?.

"O couraçado não foi ainda condemnado, de modo algum" — respondeu um inferior da marinha. Mas o almirante não se deu por satisfeito e reproduziu ainda sua pergunta. Respondeu-lhe uma senhora:

"Os couraçados são uteis, porque têm um convéz admiravel para dansas e uma banda de musica excellente. O submarino, entretanto, não tem utilidade alguma, porque não possue nenhuma dessas necessidades da vida."

Commentando a resposta dessa senhora, Sir Percy Scott escreveu no "Times":

"Eis ahi a primeira asserção positiva sobre a utilidade do couraçado. Nem a commissão technica nem qualquer official da Armada Real póde negal-o. Espero, porém, que isto não venha provocar uma discussão sobre qual seja a utilidade de... uma lady."

A gréve no porto de Hamburgo

HAMBURGO, 3 — Os trabalhadores do porto declararam parede.

O NOVO GOVERNO NORTE-AMERICANO

O sr. Warren Harding substitue hoje o sr. Woodrow Wilson na Casa Branca

Tres physionomias differentes do presidente que sáe: Wilson, jogador de golf; Wilson, sério; Wilson, espectador.

Nunca, na historia politica dos Estados Unidos, a eleição de um presidente se revestiu de tamanha importancia como a que sagrou Warren G. Harding, no pleito de 2 de novembro ultimo, o chefe supremo da nação americana. Succedendo á figura cheia de candura e inundada da graça dos ideaes, que é Woodrow Wilson, o candidato do Partido Republicano representa, pela sua estrondosa victoria, a condemnação formal dos principios que levaram aquelle a uma innocente peregrinação, de que resultou, muito embora o brilho fulgente da sua rhetorica, a perda do seu formidavel prestigio no paiz, depois da grande guerra. Wilson sem o querer, talvez, incompatibilizou-se de tal maneira com a opinião geral dos seus compatriotas, que não sómente logo desappareceu a possibilidade sequer de sua reeleição, como o seu partido soffreu, com a derrota de James B. Cox, um abalo egual apenas ao que em Versalhes infligiram os vencedores da Allemanha á ingenua sinceridade das suas doutrinas. Elle pensou que o seu verbo eloquente, traduzindo a pureza dos ideaes, convenceria os povos victoriosos da Europa, do poder e da força de sua raça, cuja participação na solução dos problemas mais sérios do mundo se fazia mais do que necessaria — urgente, imprescindivel. Ha ahi um aspecto interessante a fixar. Wilson, no seu delirio de regeneração, que outra coisa não se póde chamar á tenacidade com que se bateu, até ao fim, pelo exito da sua cruzada, olvidou-se de que ella, muito longe de incarnar as aspirações do seu povo, abdicára até do caracter nacional, deixando de ser uma idéa americana, para antes reflectir tendencias diversas e oppostos sentimentos. Os Estados Unidos não desejavam immiscuir-se no intricado labyrintho das chancellarias européas, repugnava-lhes mesmo uma coparticipação constante nos negocios da Europa. O que elles queriam era ver o seu paiz, era ver a America isolada de todas as questões do velho continente. A paz ditada na Sala dos Espelhos, pelo odio irreconciliavel de Clemenceau, não lhes agradava ao espirito progressista de raça nova, estuante de mocidade e de seiva.

Ora, o Tratado que a Allemanha assignou sob o imperio das circumstancias representava um desafio aos 14 principios de Wilson, derrotado pela astucia com que Lloyd George e o "Tigre" conseguiram fazer valer, um a sua sagacidade, outro o seu odio. Vencido assim, vencido e humilhado, não mais restava ao biblico pastor da Casa Branca senão o eclypse total da sua carreira politica, o ostracismo, as vicissitudes do poder perdido. Deixava de ser o evangelizador, o doce apostolo da magnifica doutrina, para revestir o melancolico aspecto de um homem, cuja bôa fé sem querer ferira o orgulho da sua nação. Porque, convém salientar, a parte decisiva do esforço americano collocára o presidente na situação de impôr á Europa um tratado de paz que condensasse os seus principios elevados e justos. Perdeu-o a sua incoherencia, quando de volta, ante o espanto de todos, pugnou pela approvação do pacto de Versalhes, que o paiz inteiro repudiava; perdeu-o a candura com que se deixou mystificar pelos leões da "Entente"; perdeu-o, emfim, a incomprehensivel fraqueza com que se deixou dominar pela habil diplomacia dos alliados a ponto de defender, *á outrance*, um tratado que um anno antes desdenharia de assignar.

Essas falhas, porém, não lhe alteram o grande valor da intelligencia e a inesgotavel bondade do coração.

Harding, o novo presidente

A Convenção Republicana, que lançou a candidatura de Harding á presidencia da Republica, reuniu-se em Chicago a 8 de junho do anno passado e, após varios dias de trabalho, no dia 13, afastou das suas cogitações os nomes de Wood, de Herbert Hover, de Lowden e outros, surgindo, então, triumphante a chapa Harding-Coolidge.

O novo presidente, victorioso por estupenda maioria nas eleições de 2 de novembro, nasceu numa fazenda perto da aldeia de Blooming Grove, condado de Ohio, em 1865.

O novo secretario de Estado, sr. Charles Evans Hughes

Seu pae, Georges Harding, era um medico, cujos antepassados vieram da Escocia, sendo que alguns delles, antes de se estabelecerem em Ohio, residiram em Pennsylvania, onde foram massacrados pelos indios; e outros tomaram parte na guerra civil, fixando residencia em Ohio. A sua mãe descende de uma antiga familia hollandeza.

Muito pobre, o joven Harding frequentou a escola da sua aldeia até aos 14 annos, dividindo sempre o tempo entre os estudos e a sua profissão de vaqueiro. Lutando sempre com difficuldades, conseguiu a muito custo matricular-se no Central College of Iberia, de Ohio, onde, como redactor do jornal do collegio, pela primeira vez revelou firme e decidida vocação para o jornalismo. Os embates da sorte, porém, obrigavam-n'o a interromper os estudos, de quando em vez, sujeitando-o aos mais duros e aos mais penosos serviços. Assim é que foi successivamente, ceifador, vendedor de jornaes, ajudante de pintor, até que arranjou o emprego de nivelador de rua, numa linha de bondes em construcção.

Depois de ter sido distribuidor de provas na typographia de um jornal da localidade, fez-se aprendiz de typographo, e, em seguida, linotypista, especializando-se como emendador e tabellista. Exerceu a seguir a profissão de stereotypista, sendo após impressor.

Em 1884, o dr. George Harding adquiriu para seu filho o pequeno jornal em que elle começou a prosperar. Esse jornal chamava-se "The Star".

Hoje, Warren, é um homem de fortuna. Além do jornal, que lhe dá muitos lucros, é director de um banco e está intimamente ligado a outras grandes empresas em Marion e outras cidades do seu Estado.

Calvin Coolidge, o novo vice-presidente, nasceu a 4 de julho de 1872 em Plymouth, graduando-se no Collegio Amherst em 1895. Alguns mezes depois abriu banca de advogado em Northampton. Foi membro da Camara dos Representantes do seu Estado de 1907 a 1908; prefeito de Northampton, de 1910 a 1911; membro do Senado estadual, 1911-1915; vice-governador de Mass., 1916-1918; eleito governador em 1918 e reeleito em 1919 por maioria de 120.000 votos.

O presidente Harding em Washington

Washington, 3 — Chegou de Marion, á 1 hora da tarde de hoje, o presidente eleito Harding. Logo que elle chegou, esteve em conferencia com os funccionarios encarregados do cerimonial da posse sobre as solennidades de amanhã.

A situação em Marrocos em fóco

Madrid, 3 — Em sessão do Senado, o sr. Goicochea falando sobre a situação do norte da Africa, affirmou que sem a posse de Tanger nada poderá fazer a Hespanha em Marrocos.

Camponezes presos pela policia de Saragoça

Madrid, 3 — Communicam de Saragoça que a policia daquella cidade prendeu varios membros de um syndicato de camponezes que pretendiam organizar o *boycott* contra um lavrador local.

As mulheres allemãs podem servir no Jury

Berlim, 3 — O "Reichstag" approvou o projecto que concede ás mulheres o direito de funccionarem no jury como juizes de facto.

Operarios que voltam ao trabalho

Berlim, 3 — Os operarios do estaleiro de Flensburgo voltaram ao trabalho, tendo sido lançado ao mar o grande transatlantico "Von Tirpitz".

O fallecimento do general Mercier

Paris, 3 — Annuncia-se o fallecimento do general Mercier, que exercia o cargo de ministro da Guerra quando foi instaurado o processo Dreyfus.

A cerimonia da annexação de Trieste á Italia

ROMA, 3 — A annexação definitiva de Trieste á Italia será celebrada com especial pompa, com a presença do rei Victor Manoel e delegações dos alliados, que deverão ter tambem representações navaes na solennidade. Espera-se mesmo que os Estados Unidos participarão da festa, mandando a Trieste o navio de guerra "Olympica".

O material do "Duqueza d'Aosta" destruido

Londres, 3 — Um telegramma de Milão para o "Chronicle" diz que, quando a brigada Sassari forçou passagem nos estaleiros de San Marco, o fogo destruiu todo o material do transatlantico "Duqueza d'Aosta", que se achava na carreira do mesmo estabelecimento.

As tarifas Fordney

Washington, 3 — O presidente Wilson, conforme o que já fôra annunciado, votou hoje as tarifas Fordney, que o Congresso approvára.

EM BUDAPEST

A ESPANTOSA MORTALIDADE INFANTIL DEVIDO A' MISERIA

Budapest, *fevereiro* — O abastecimento de generos alimenticios e combustiveis desta capital soffreu uma differença de 40 °|° para menos do que era no ultimo inverno, e o coefficiente de mortalidade aqui chegou a uma cifra que é exactamente o dobro do total dos nascimentos. Esta affirmação é o resultado exacto do trabalho de registro feito pelo capitão James G. Pedlow, de Nova York, que exerce aqui o cargo de commissario da Cruz Vermelha Americana. Durante mais de um anno, o capitão Pedlow esteve á testa do serviço americano de soccorros da Hungria, tornando-se, por isto, como nenhum outro em Budapest, o homem mais conhecido pelas populações soffredoras dos recantos do paiz onde só a miseria existe.

"Quarenta por cento das mortes que se registram em Budapest são de creanças de menos de sete annos de edade" — disse o capitão. "Desse numero, trinta e sete por cento são de pessoas pertencentes ás classes trabalhadoras, que vivem nas mais impressionantes condições, soffrendo horrivelmente as consequencias da alimentação deficiente e da falta de calor nos seus lares. Os hospitaes estão cheios, a transbordar, de casos de tuberculose e de molestias do apparelho digestivo, devido á pessima alimentação e á falta de nutrição especial. Tem havido um tal augmento de casos de tuberculose ossea devido á deficiencia alimentar, que as autoridades sanitarias de Budapest declararam que setenta e cinco por cento das creanças até tres annos e pertencentes ás classes baixas, medias e trabalhadoras estão mais ou menos affectadas desse terrivel mal. Apezar de tudo quanto possamos fazer em soccorro das populações numa tal conjuntura, impõe-se a necessidade de uma alimentação especial e do abastecimento de sabão, artigos cirurgicos e drogas indispensaveis aos hospitaes, que quasi realmente não os possuem. As roupas e ataduras de papel estão sendo usadas ainda, sendo reservadas as roupas brancas melhores para os casos especiaes. Estas, ainda que esterilizadas, ficarão ainda mais reduzidas pelas necessidades creadas com a falta de combustiveis, não podendo ser trocadas senão quando isto fôr julgado indispensavel por medida de limpeza. As mais urgentes necessidades actuaes são o carvão, o dinheiro para a compra de leite e de ovos e um completo sortimento de artigos indispensaveis aos hospitaes. Budapest possue esplendidos hospitaes, com um pessoal de cirurgiões e enfermeiros de primeira ordem. Do que elles carecem é de material."

Cada um dos vinte e cinco hospitaes de Budapest é visitado pelo menos uma vez por semana pelo capitão Pedlow e varios delles, nas suas galerias de entrada, têm placas em homenagem a esse militar. Não ha um desses estabelecimentos que não possua roupas brancas e artigos cirurgicos mandados dos Estados Unidos; mas nem todas as grandes remessas têm sido sufficientes, e assim, não é pouco commum ver nos hospitaes creanças usando roupas de papel e doentes usando ataduras feitas de pedaços de jornaes.

A Lionel Barber Company falliu

Liverpool, 3 — Causou verdadeira sensação nos circulos commerciaes a informação dada aos commerciantes sul-americanos de que a Lionel Barber Company, numa reunião realizada terça-feira, havia resolvido suspender os pagamentos aos seus accionistas.

A princeza Anastacia peorou

Athenas, 3 — Peorou o estado de saude da princeza Anastacia, que está soffrendo um grave mal no estomago. E' bem possivel que se torne necessaria uma intervenção cirurgica.

Um novo apparelho radiotelegraphico

Liverpool, 3 — O sr. Marconi, convidado a tomar parte no banquete annual dos armadores inglezes, annunciou a invenção de um novo apparelho radio-telegraphico, que consiste num systema de busca de direcção, que, diz elle, até aqui ainda não tinha sido applicado.

Essa sua descoberta basea-se na theoria de que as ondas radio-telegraphicas, enviadas a uma determinada direcção, são como o fóco de um pharol. Deste modo, serão substituidas as luzes nos nevoeiros sendo pelo novo invento facilmente evitados os desastres por meio de collisão.

O projecto do orçamento naval americano

Washington, 3 — Os *leaders* republicanos perderam a esperança de verem approvado o projecto do orçamento naval. O senador Poindexter, republicano, atacou a medida adoptada pela Camara dos Representantes, declarando que, victoriosa ella, significaria a "desmoralisação e o estacionamento da marinha norte-americana".

A Liga das Nações e o caso dos armamentos

Paris, 3 — O Conselho da Liga das Nações nomeou uma commissão para tratar do caso dos armamentos, sendo ella composta pelos srs. Viviani, da França; Fisher, da Inglaterra; Orlando, da Italia; Branting, da Suecia; Vicuña, do Chile, e Tasuke, do Japão.

Uma gréve geral

Luxemburgo, 3 — Foi proclamada a gréve geral na região das minas de ferro de Differdange e Rodange.

O novo governo dos Estados Unidos — O vice-presidente, sr. Calvin Coolidge

NUM JANTAR EM WASHINGTON

Discursam o secretario de Estado, sr. Colby, e o nosso embaixador, sr. Alencar

WASHINGTON, 3 — Hontem foi offerecido um jantar ao corpo diplomatico pan-americano, promovido pelo Congresso Commercial do Sul. Falando nesse banquete aos delegados a esse congresso, o secretario de Estado, sr. Colby reiterou suas observações já feitas em Nova York a 28 de fevereiro, quando então elle declarou que a ratificação do tratado colombiano pelos Estados Unidos era um acto de importancia vital para os interesses norte-americanos na America Latina.

Nessa sua oração, o sr. Colby, baseado no que observou com a sua viagem pelos Estados sul-americanos, criticou os commerciantes norte-americanos pelos seus methodos de commercio empregados naquelles paizes, methodos que elle considera inteiramente sem escrupulos e prejudiciaes aos interesses dos Estados Unidos no que se prende ás suas relações com os demais povos das Americas.

Respondendo ao discurso do secretario de Estado, falou o embaixador brasileiro, dr. Cochrano de Alencar, que chamou a attenção de todos para as resoluções legislativas que possam ameaçar de destruição o commercio entre a America do Norte e outros paizes americanos. No seu modo de entender, a America do Norte está correndo o perigo imminente de perder todas as vantagens adquiridas em consequencia da guerra, quando a competição européa estava afastada de campo. E accrescentou: "A guerra já terminou. Os obstaculos que os vossos competidores encontraram já estão sendo removidos. Deste modo, o que resta saber é se podeis ser felizes ao competirdes com elles agora, mais do que o fostes antes da conflagração".

Afim de conservar o mercado brasileiro, disse o sr. Alencar, é preciso que os Estados Unidos disponham de homens que conheçam bem a lingua do paiz, que os seus commerciantes concedam creditos a prazos longos, exportem productos que tenham largo consumo nos paizes sul-americanos e que obtenham fretes mais baixos entre os Estados Unidos e a America do Sul, visto como os fretes existentes são muito mais elevados do que os que existem entre a Europa e os paizes sul-americanos. E, ao concluir, o embaixador brasileiro disse que a America do Norte devia importar artigos da America do Sul.

DE PORTUGAL

A APRESENTAÇÃO DO NOVO GABINETE AO PARLAMENTO

Outras informações

Lisboa, 3 — O gabinete organizado pelo sr. Bernardino Machado, apresentar-se-á ao Parlamento no dia 7 do corrente, devendo realizar amanhã a sua primeira reunião do Conselho.

Lisboa, 3 — Falleceu no Porto o medico Gramaxo, que contava 95 annos de edade.

Lisboa, 3 — Terminou a greve dos empregados de jornaes, tendo durado seis semanas. Todos os grevistas voltaram hoje ao trabalho.

Lisboa, 3 — Depois de organizado o gabinete, deu-se ainda uma modificação, pela qual o sr. Brederodes substituiu o sr. Leotte do Rego na pasta da Marinha.

O effectivo de paz do exercito americano

Washington, 3 — A Camara dos Representantes acceitou a proposta feita em uma conferencia entre os representantes das duas casas para que o effectivo de paz do exercito dos Estados Unidos seja de 156.000 homens. A conferencia dos membros das duas casas realizou-se a noite passada, e, approvado o orçamento da Guerra agora, vae ser mandado á sancção do presidente Wilson.

Foi suffocada a revolta em Petrogrado e Moscou

LONDRES, 3 — Na Camara dos Communs, o sr. Harmsworth affirmou hoje que as ultimas noticias recebidas indicam que as tropas do governo do soviet conseguiram reprimir a revolta que se manifestou em Petrogrado e Moscou.

RIGA, 3 — Uma noticia de Moscou diz que a missão diplomatica georgiana foi aprisionada na capital do soviet.

Os grevistas estão satisfeitos com a distribuição de generos alimenticios e voltaram ao trabalho. Os funeraes das victimas do tiroteio que houve durante as perturbações correram sem novidade, embora os districtos operarios estivessem cercados de tropas

Resumo dos telegrammas publicados até ás 7 horas da noite

Inglaterra — A delegação grega á Conferencia Interalliada já recebeu de Athenas, instrucções para não acceitar a proposta de revisão do tratado de Sévres.

— O "Times" commenta a attitude dos delegados allemães dizendo que os alliados devem conjurar todos os esforços no sentido de quebrar a resistencia allemã, que tenta esphacelar a alliança que venceu a guerra.

— O governo turco da Angora acceitou integralmente o tratado de Sévres, mas expende certas reservas quanto as clausulas financeiras e economicas.

— O "Daily Chronicle" classifica de "ultimatum" a resposta dos alliados ás contra-propostas allemãs.

Italia — Alguns caminhões militares, que iam de Livorno para Florença, foram atacados por individuos desconhecidos. Morreram quatro soldados e outros ficaram feridos.

— A calma está se restabelecendo em todas as regiões do paiz, como a provincia de Bari, Emilia, etc. Em Florença, as tropas para ali enviadas tiveram uma acolhida muito sympathica. Em Trieste os fascistas invadiram as sédes das Associações Socialistas de Mugga e de Istria.

Estados Unidos — Communicam de Amsterdam que a rainha Guilhermina recebeu hontem em audiencia especial o dr. Cardenas, ministro da Venezuela em Haya, acontecimento que assignala o restabelecimento formal das relações diplomaticas entre os dois paizes.

Allemanha — Esteve reunido o Conselho do Imperio para tomar conhecimento das informações enviadas pela delegação allemã a Conferencia de Londres. Por sua vez, os chefes dos diversos partidos politicos tambem realizaram uma reunião.

O projecto do orçamento hespanhol

Madrid, 3 — Ao ler perante o Congresso o projecto de orçamento, o ministro das Finanças, sr. Arguelles, disse que a Hespanha caminhava a passos largos para uma situação analoga á dos tempos de Villa Verde. Depois de declarar que a guerra tudo tinha encarecido, o ministro terminou preconizando a adopção de severas medidas economicas e de disposições que favoreçam o augmento das importações.

A exportação do azeite hespanhol

Madrid, 3 — O Conselho de Ministros esteve reunido. Entre os assumptos tratados figurou a questão da exportação do azeite.

O CASO DE D. ALICE

Com aquelle traço de distincção e excentricidade que o fazia um dos velhos mais queridos do mundanismo, o desembargador Alves Moreira veiu sentar-se ao nosso lado.

Estavamos no terraço do almirante Barros Quintão, em Santa Thereza, numa noite de festa. Lá dentro, as moças dansavam ao som do piano.

Conversavamos, á frescura da noite, sobre os dramas theatraes. Alvaro Valente estava seduzido por uma tragedia de rua — um marido que, depois de crivar de facadas a esposa infiel, arrastara-a á rua para expôr-lhe a miseria aos olhos do publico — e ia tentar um drama forte, em tres actos.

— Não faça isso, que é banal, disse o desembargador. Crimes dessa ordem existem todos os dias e ha em mais de mil peças. No theatro, mesmo as coisas velhas precisam ter um traço qualquer de novidade, de originalidade. Nesses crimes violentos, tudo é banal, até o barulho que é a maior banalidade da vida. Que interesse póde ter para o publico um marido que mata explosivamente a esposa? Isto o publico vê todos os dias. Mas um grande interesse despertará a morte que fôr cercada de circumstancias impalpaveis, intangiveis, mysteriosas. Conhecem o caso de d. Alice Barreiros?

Nós todos o tinhamos ainda bem vivo na memoria: d. Alice, numa noite de baile, louca, deante dos convidados e do marido, escancarára as portas do guarda-vestidos, onde trancava o cadaver do amante, já em decomposição.

— Conhecem-n'o mal, continuou o desembargador. O que ha de interessante no caso não é o epilogo ruidoso do drama, mas as circumstancias que envolveram a sua perpetração. A peça está justamente nas taes circumstancias. Até hoje não houve tragedia que mais me commovesse e mais me preoccupasse. E, quanto mais a conheço, mais me convenço de que o palco da vida é muito mais intenso e muito mais estranho que o palco dos theatros. Se eu tivesse geito para a literatura theatral, faria um successo com o caso de d. Alice.

E depois de accender cuidadosamente o havana:

— O casamento do Nazareth Barreiros e de d. Alice teve todos os symptomas de um casamento por amor. Namoro cerrado de dois annos, arrufos de quando em quando, no tempo do namoro. Ambos novos, ambos ricos, não havia entre os dois nenhum outro interesse, senão o dos impulsos do coração.

Nos primeiros cinco annos, eu, que era intimo da casa, posso affirmar que d. Alice foi o que se costuma chamar o modelo das esposas. Comecei-lhe depois a notar uns deslises de austeridade, uns tantos gestos levianos a que os senhores de hoje chamam *flirt*, mas que eu costumo chamar o começo do fim. Cheguei mesmo a arranjar uma explicação para aquella nova face do caracter de d. Alice. O Nazareth Barreiros estava no periodo mais culminante e mais feliz dos seus successos profissionaes. Era o medico da moda e talvez fosse possivel que, distraido pelo ruido em derredor do seu nome, de alguma maneira se esquecesse da esposa.

Um anno depois não era eu unicamente quem notava a mudança de d. Alice, era o proprio Nazareth Barreiros. Percebi-lhe uma certa mutação: accendeu-se-lhe o amor pela mulher, um desses amores inquietos, surdos, sombrios, que transformam em buraco escuro as almas mais abertas. Foi justamente por essa época que o Silva Gentil começou a frequentar a casa. Era realmente um rapagão de estontear as mulheres, forte, sadio, de uma belleza impressionadora e brilhante. Notei o namoro desde o primeiro dia, mas sempre me pareceu que o Barreiros nunca tivera a mais leve desconfiança. Ao contrario, via-o sempre com uma accentuada sympathia pelo rapaz e uma sympathia misturada de compaixão. De uma vez, mostrando-me o Silva Gentil, disse penalizadamente:

— Você está vendo esse rapaz apparentemente forte e sadio? Pois soffre de uma lesão no coração, que o levará bem moço.

O anniversario de d. Alice era em janeiro, na quadra mais intoleravel do calor. Nunca deixou de haver jantar e baile no palacete, em Copacabana. Mas naquelle anno coincidiu que o Barreiros fosse convidado para fazer uma conferencia medica em S. Paulo, justamente no dia do anniversario da esposa, conferencia a que não podia faltar por já se ter compromettido. Tinha que embarcar na vespera. E, para não deixar o anniversario da mulher sem uma festa qualquer, commemorou-o, de vespera, com um chá intimo no jardim do palacete. Foi uma festa um tanto triste — o calor suffocava as alegrias.

O namoro de d. Alice com o Silva Gentil, aos meus olhos de velho experiente, estava mais que desvendado. Lembro-me de uma scena que me ficou absolutamente nitida até hoje. Eu descia a escadaria de marmore do palacete com o Barreiros, quando percebi d. Alice numa mesinha sob uma arvore, conversando com o namorado. Estavam de costas, não nos viam. D. Alice passava ás escondidas ao Silva Gentil uma chave. Francamente tremi, percebendo tudo e, alteando a voz de uma certa maneira desageitada, distrahi o olhar do Barreiros para o mar, onde passava um grande transatlantico empennachado de fumo.

A festa acabou cedo porque o Nazareth Barreiros tinha que tomar o nocturno para S. Paulo.

Tivesse eu qualidades de theatrologo, aqui terminava o primeiro acto da tragedia, ou drama, como queiram chamar.

Devia ser muito mais de meia-noite, quando o Silva Gentil, guiado pela Maria, a velha criada de quarto de d. Alice, entrava no palacete de Copacabana. O Barreiros devia estar muito longe, nas altitudes da serra do Mar, no trem de ferro que o levava á capital paulista.

Previno aos meus amigos que o que se vae seguir não são hypotheses, mas minucias colhidas de indagação em indagação, entre as proprias figuras do drama.

Cinco minutos depois da entrada do Silva Gentil na alcova de d. Alice, batem á porta do quarto. Ella assusta-se, chama pela Maria, mas quem lhe fala do lado de fóra é o Barreiros, o marido. Não irei pintar a situação desesperada da esposa do meu amigo, pois todo o mundo a deve imaginar. Dois ou tres minutos que se passam são horriveis. A unica salvação é o guarda-vestidos. Silva Gentil esconde-se.

O Barreiros entra com a maior naturalidade desta vida. Tinha perdido o trem, por dois minutos. Demorára-se até áquellas horas sem vir para casa, por ter que ir ao telegrapho avisar os medicos paulistas da necessidade de transferir a conferencia. E, com aquella jovialidade que foi sempre delle, despe-se, mette-se no pijama e resolve-se a trabalhar. Tinha uns pontos fracos na sua conferencia feita ás carreiras — ia corrigil-os. E arrastando elle proprio a linda escrivaninha de d. Alice, que estava no quarto de *toilette*, tral-a para a alcova e ali se installa para escrever, como muitas noites fizera por preguiça de descer ao gabinete de estudo. Por uma coincidencia que eu ainda não pude desvendar, a escrivaninha fica collocada bem fronteira ao guarda-vestidos.

D. Alice faz tudo para desviar o marido do proposito de trabalhar ali, mas elle está tão alheio a tudo e ella tão nervosa, que a pobre senhora tem receio de comprometter-se.

Ao começar o trabalho, Barreiros nota que a porta do guarda-vestidos está entre-aberta. Ralha a mulher. Um movel de estylo necessita de cuidados. Assim entre-aberto póde o movel empenar. E tranca-o, atirando a chave sobre a escrivaninha. Tudo isso é feito com a maior naturalidade desta vida. Não era a primeira vez que uma scena egualzinha áquella se tinha dado entre os dois, mesmo a respeito daquelle guarda-roupa.

Chama depois a Maria. A criada vem. Que lhe faça um bule de chá.

— Um bule grande, que eu vou trabalhar a noite inteira.

E senta-se, começando a escrever.

— Se eu tivesse virtudes de comediographo, disse o velho desembargador depois de uma pausa, eu aqui fazia cair o panno do segundo acto.

E, sacudindo a cinza branca do charuto cheiroso:

— A noite inteira o Barreiros escreveu. Para que os meus amigos não digam que estou romantizando, deixo de alludir ou de esboçar o estado d'alma de d. Alice com o amante trancado no guarda-vestidos e o marido inconscientemente ali de guarda. Se ella dormiu ou não, não sei. Creio que não, mas isso não me interessa.

Ao amanhecer, o Nazareth Barreiros estava doente. O excesso de trabalho, numa noite abrasadora como aquella, fizera-lhe pontadas na cabeça e um quebramento do corpo. Tomou umas capsulas, inutilmente. Não saiu da alcova toda a manhã, amollentado. Talvez um banho morno lhe fizesse bem. Manda a Maria preparar o banho e só quando a criada lhe vem prevenir que as ordens estão cumpridas, é que elle se afasta do quarto. Ao vel-o sair, d. Alice corre á chave, abre doidamente o guarda-vestidos. Um grito rebenta-lhe na garganta. O amante estava morto. Nem podia ser de outra maneira, elle que soffria do coração, trancado toda a noite no espaço pequeno de um guarda-roupas.

O caso agora era mis grave. Era um cadaver que se não podia deixar ali, era o escandalo, era o ruido. E chamou a Maria, a criada que a servia desde solteira. Como, como sair daquella situação horrenda? Atirar o cadaver á rua? Escondel-o? Mas como? mas onde? Mas ali é que elle não podia ficar!

E as duas discutiam ainda, quando o Barreiros entrou no quarto de volta do banho.

Era muito amiga da casa a d. Ricardina, aquella velhota irmã do conselheiro Lavrador, doida por festa e que tinha a mania de que todos os rapazes a requestavam. D. Ricardina não tinha ido ao chá da vespera e, então naquelle dia, appareceu com um ramo de flores para d. Alice. Soube de tudo, da festa antecedida, da viagem projectada a S. Paulo, do trem perdido. Era festeira o diabo da velhota.

— Mas não ha mais razão para se não festejar o anniversario de Alice no dia exacto, lembrou. A razão era a viagem a S. Paulo, essa desappareceu.

— Bem lembrado! exclamou o Barreiros. Ainda ha tempo de arranjarmos uma *soirée*.

D. Alice fez tudo para o dissuadir. Quando estava doente, o Nazareth Barreiros era uma das creaturas mais teimosas que tenho visto. E ali mesmo na alcova, pelo telephone, tomou todas as medidas para o baile: a orchestra, a confeitaria, os convidados, etc. Quando eu lhe entrei em casa, por ter sabido na rua do trem perdido, elle ligava o telephone para a casa do Silva Gentil, afim de convidal-o para a festa.

Ahi têm os meus amigos o final do terceiro acto do drama. Soubesse eu escrever, terminava-o, com precisão, no momento em que Nazareth Barreiros, alegremente, começasse a falar para a casa do amante de sua mulher, que ali estava, deante delle, morto, no guarda-vestidos.

O palacete de Copacabana encheu-se como era costume encherse, naquella data, todos os annos. Bem poucas familias, no Rio, estavam na evidencia do casal Barreiros. A' meia noite ninguem podia mexer-se nos salões.

D. Alice impressionou-me desde o primeiro momento. Nunca a tinha visto tão pintada como naquella noite. Mas apezar do carmin, do pó, de tudo, ella me dava a impressão de um cadaver. Os seus passos eram outros, o brilho de seus olhos um brilho estranho, a expressão do seu rosto completamente differente, e uma inquietação, um ar de somnambula, um quê qualquer que a tornava outra d. Alice. Os jornaes da noite traziam a noticia do desapparecimento de Silva Gentil. A familia, não o vendo entrar em casa pela manhã (elle que nunca dormia fóra de casa), mandara-o procurar pelos clubs de natação, pelos cafés, por toda a parte, inutilmente. Suppuz que a inquietação e o soffrimento visiveis de d. Alice viessem da noticia do desapparecimento do namorado.

E quanto mais ia a noite passando, mais a pobre moça se inquietava e soffria. Andava pelas salas com o nariz no ar, como se estivesse a sentir um cheiro estranho. Era uma hora da madrugada, quando ella me agarrou nervosamente o braço, perguntando-me com um tom exquisito, a voz surda, os olhos em febre:

— O senhor não está sentindo um cheiro máo aqui dentro?

— Não.

— Não é possivel, não é possivel.

A's duas horas da manhã o seu estado de nervos era de quasi loucura. Andava a perguntar a todos os convivas se não sentiam o tal cheiro que só ella percebia.

E, como de novo me interrogasse, eu para lhe ser agradavel concordei:

— Sim, um cheiro forte, desagradavel.

Nesse momento toda ella tremeu. Era a eclosão subita da loucura. Um grito saiu-lhe inesperadamente da garganta. Chamou por todos os convidados, um por um, doidamente.

— Venham, venham! gritou. O cheiro é aqui, está aqui!

E, deante de todos nós, escancarou a porta do guarda-vestidos. Um cadaver tombou no chão. Recuamos. Era o cadaver do Silva Gentil.

E d. Alice a chorar e a rir convulsivamente gritava para os convivas estatelados:

— E' elle, sim, é elle!

E de punhos cerrados para o pobre do Barreiros:

— Bandido! Miseravel!

Atirando o charuto fóra o desembargador Alves Moreira concluiu:

— Aqui termina a peça.

Ficamos um instante silenciosos.

— Por que não a escreve, desembargador? perguntei algum tempo depois.

— Já lhe disse que não tenho nenhum pendor para theatrologo.

— Só por isso?

O desembargador calou-se, e, em seguida, accendendo outro charuto:

— E por muitas outras razões. E' que eu ainda não pude esclarecer bem o caso de d. Alice. Não pude saber com exactidão que papel o Nazareth Barreiros representou nisso tudo. Desconfiaria elle da mulher? Teria visto ella dar a chave da casa ao amante? Teria, de proposito, perdido o trem? Seria de caso pensado que fechou a porta do guarda-roupas? que escreveu a noite inteira? que no dia seguinte ficou na alcova amollentadamente? Não teria sido um plano o baile da noite? Emfim, não teria sido tudo aquillo uma vingança horrenda, friamente pensada, longamente estudada?

— Que lhe parece? indaguei.

— Estou tentado a acreditar que o foi, respondeu.

E, com um sorriso de artista:

— Mesmo porque para a intensidade do drama é necessario que o seja.

VIRIATO CORRÊA

Topicos & Noticias

O tempo

Communica o Observatorio Nacional:

"Situação geral da atmosphera ás 9 horas de quinta-feira:

Com o avanço do anticyclone, hontem sobre a região oeste da Argentina, cuja vanguarda hoje occupa todo o Rio Grande e parte de Santa Catharina, a depressão continental foi fortemente recalcada para o interior.

A temperatura média da capital, ante-hontem, dia 2, foi 25°,3 ou 2°,5 abaixo da normal.

Probabilidades do tempo até ás 16 horas de sexta-feira:

Estado do Rio (previsão geral) — Tempo: instavel; trovoadas. Temperatura: ligeiro declinio.

Districto Federal e Nictheroy — Tempo: bom, passando a instavel (3). Temperatura: ligeiro declinio (3).

Ventos: normaes, predominando os do quadrante sul; frescos (3).

Escala de probabilidades:

(1) muito provavel;

(2) provavel;

(3) algumas probabilidades.

NOTA — Serviço telegraphico: nacional, deficiente; argentino, regular; uruguayo, pessimo.

O actual typo de tempo continúa favoravel á formação de trovoadas."

Correio

Esta repartição expede malas hoje pelos seguintes vapores: "Pará", para Victoria e mais portos do norte; "Iris", para Paranaguá e portos do sul, até o Rio Grande, e "Cuyabá", para Santos e Rio Grande.

A carne

Para a carne bovina posta em consumo hoje, nesta capital, foi affixado hontem, no Entreposto de S. Diogo, o preço de 1$180, devendo ser cobrado ao publico o maximo de 1$500.

Vitellos, 1$700, e porcos, 2$500.

Não houve matança de carneiros e cabritos.

Não foi até agora contestada a noticia de que o sr. Calogeras acaba de fazer no Ministerio da Guerra, para a construcção de quarteis nos Estados, um contrato que aberra de todos os principios da boa regra administrativa e completamente se affasta das normas estabelecidas. Esse contrato, na importancia, diz-se, de dez mil contos, foi feito com um particular, sem que se puzesse a obra em concorrencia publica.

A lei claramente determina que todo trabalho para o Estado, que importe em mais de dois contos de réis, não seja realizado sem que para elle se chamem concorrentes. Os ministros, algumas vezes, costumam encontrar meios e modos de passar por cima dessa disposição, procedendo como se ella não existisse; mas, a bem dizer, nunca até hoje nenhum ousou ignorar o preceito da concorrencia quando se trata de uma obra de vulto. Quererá o sr. Calogeras ficar com essa triste gloria?

Ao que se murmura, o ministro da Guerra assim procedeu baseado na excepção da propria lei, que admitte que se abandone a concorrencia quando se tratar de serviço urgente. Certo, a lei não definiu o que seja serviço urgente, o que faz com que o governo fique com a faculdade de achar arbitrariamente que um trabalho urge, mesmo que em relação a elle não haja a menor pressa. Não devemos, porém, jogar com as palavras. O legislador, ao accrescentar a excepção á sua regra geral não podia prever que a coragem dos ministros chegasse ao ponto de sustentar uma coisa contra a qual grita a evidencia dos factos.

Precisamos sem duvida de quarteis nos Estados. Essa necessidade, porém, não é daquellas que exigem satisfação immediata, sob pena do remedio, quando lhes chegar, vir tarde. Ao contrario, como se trata de obras que devem durar muito tempo, obras definitivas, seria indispensavel que as realizassemos com a reflexão que o negocio pede. A concorrencia publica seria ahi não só o cumprimento dum preceito legal como a garantia de que, pelo exame e pela discussão entre os interessados, melhor se calculariam as vantagens da construcção e mais nitidamente se lhe descobririam os inconvenientes.

No caso, entretanto, o sr. Calogeras contratou sem que pudesse agir nenhum desses elementos de pesquiza sobre o trabalho a realizar. O contratante, que deve possuir a confiança illimitada do ministro, gosará da vantagem da direcção das obras, cabendo-lhe ainda nomear, indicar e resolver sobre o pessoal a ser aproveitado nas construcções, ganhando por tudo isso 15 % de commissão sobre o montante das despesas.

O sr. Calogeras, pelos modos, está repetindo o milagre do maná, com a differença de que desta vez elle não cáe do céo, mas do quartel general.

Estiveram hontem em conferencia com o ministro da Viação os srs. ministro da Belgica, Gaston Barbauson, sobre a Estrada de Ferro de Santa Barbara a S. José de Alagoa, Palhano de Jesus, inspector das Estradas, e Eugenio de Barros, representante dos antigos proprietarios da Estrada de Ferro de Goyaz, ainda relativamente á encampação dessa via-ferrea, pelo governo.

Os papeis que o sr. Rodrigo Octavio confessa que perdeu, na sua viagem da França para o Brasil, foram-lhe entregues na estação, no momento da partida, em Paris, pelo sr. Fernando Mendes de Almeida Junior, um dos secretarios da delegação brasileira na Conferencia da Liga das Nações. Por esse motivo, não poderiam ser elles documentos de natureza particular.

O sr. Homero Baptista recebeu hontem, de Londres, o seguinte telegramma:

"Cabe-nos informar a v. ex. que o emprestimo para o Estado de S. Paulo constituiu um grande successo, tendo sido encerrada a lista de subscripção. — *Rothschild*."

Lembram-se de uma commissão que o governo escolheu para examinar o estado verdadeiro da Leopoldina, quando occorreu a ultima gréve dos operarios dessa empresa? Nomeados a principio varios cavalheiros, devido á renuncia delles, ficaram compondo o referido grupo de syndicancia os srs. João Ribeiro, como presidente; Palhano de Jesus e Aarão Reis; Clorindo Burnier Pessoa de Mello, pelo Estado de Minas; Carneiro de Campos e Mattoso Maia, pelo Estado do Rio; Teixeira Soares e Oscar Weinschenck, pela Leopoldina, e Souza Breves Filho, como secretario.

Os relatorios, entregues ao ministro da Viação desde 21 de outubro, são contradictorios, tendo cada dos inquiridores formulado um parecer á parte. Supponmos dispensavel dizer que o do sr. João Ribeiro se sobrelevou a todos, pela attenção exclusiva do interesse publico. E' um homem de escrupulos intemeratos, sobre quem não actuam senão as injunções da propria consciencia. Mas aberraram de tudo os alvitres suggeridos pelo sr. Aarão Reis, cuja nomeação impugnámos através dos melhores avisos, como sendo elle um patrono ostensivo, um amigo incondicional, quasi um socio da companhia ingleza.

Pois esse membro da commissão declarou que, para occorrer ás necessidades da Leopoldina, em beneficio publico, o governo devia: 1° — emprestar-lhe 30.000:000$; 2° — ceder-lhe a Linha Auxiliar e a Rêde Fluminense da Central do Brasil; 3° — augmentar as tarifas mineiras de mais 35 %; 4° — relevar todas as multas impostas á companhia; 5° — declarar prescripta a reversão do ramal do Sumidouro, que desde 1908 a Leopoldina se recusa a entregar á União, quando a isso está obrigada. Trata-se, como se vê, de uma desfaçatez inverosimel, que bem demonstra a infelicidade do governo ao nomear para um exame de tanta importancia o advogado natural da empresa cuja situação era objecto de estudos.

Imprequem os mineiros a misericordia divina. Contra os interesses do seu trabalho e de sua producção, quer-se apenas um augmento de 35 % nas tarifas que os affectam directamente. Minas aproveite toda a actividade do seu povo laborioso para multiplicar os dividendos do syndicato estrangeiro, a que o governo do Brasil offerece taes elementos de exito... A União, por sua vez, despeje dos seus cofres vasios para as arcas cheias da séde da companhia, em Londres, a bagatella de 30 mil contos, e entregue á fortuna dos accionistas inglezes uma boa parte da Central, dispense todos os encargos que cumpre á Leopoldina e proscreva em favor della o nosso regimen de leis e contratos, integrando-a agora e ainda daqui para o futuro na mais absoluta licença. O que se aconselha não passa de tal ninharia.

Positivamente, um homem que aconselha coisas de tão desmarcado absurdo não merece a consideração que o governo lhe emprestou.

A Superintendencia do Abastecimento, por intermedio das juntas municipaes da Directoria do Povoamento nos Estados, em numero superior a trezentas, está fazendo um inquerito acerca dos preços dos generos alimenticios em diversas regiões do paiz, afim de que se possa ajuizar das condições de vida nessas localidades e do custo dos generos nos centros de producção.

Os resultados desse inquerito deverão revelar ás autoridades muitas surpresas. Por elles se avaliarão como é grande o lucro arrancado do consumidor pelo negociante desalmado, que açambarca os generos de primeira necessidade.

Entre outras coisas interessantes de conhecer, ficará a Superintendencia sabendo por que motivo nesta terra de xarqueadas se está pagando a carne secca a 2$600 o kilo, e a razão em virtude da qual tudo o mais vae pela mesma craveira.

O saneamento da ilha das Flores foi, hontem, objecto de uma longa conferencia entre os srs. Dulphe Pinheiro Machado, representante do Ministerio da Agricultura, e Carlos Chagas, director da Saude Publica. Cogita-se de alojar, dentro de condições hygienicas, os immigrantes que nos procuram, no seu primeiro contacto comnosco. Aquelle é o ponto onde elles desembarcam e de onde esperam a localização definitiva.

Interessados em evitar no paiz a incursão de males forasteiros, de que os viajantes podem ser portadores, vinhamos oppondo ás sérias medidas de defesa sanitaria do porto, uma triste desidia sobre a primeira situação que offereciamos aos trabalhadores vindos para aqui.

A ilha das Flores, que offerece esse alojamento inicial, primou sempre pela insalubridade, e deste facto resulta que, se mercê da policia maritima da Saude conseguimos obstar, as mais das vezes, o ingresso dos morbus indesejaveis, facilitamos, entretanto, que as levas immigratorias, levadas a um local inhospito, fiquem sob a ameaça de enfermidades indigenas, aviventadas pelas contingencias locaes.

De sorte que a acção emprehendida pelo sr. Carlos Chagas, com o concurso franco do Ministerio da Agricultura, merece todos os applausos. Já era tempo...

A CARNE VERDE

Publicámos ha pouco que o governo se acha de posse de uma proposta para fornecimento de carne verde á população desta capital, a mil e duzentos réis o kilo. Esta proposta está sendo estudada pelo presidente da Republica, sobre ella se tendo manifestado o superintendente do abastecimento e havendo ainda a notar que o prefeito já a conhece. A solução desse caso, segundo os interessados naquelle fornecimento, depende de uma ultima conferencia do seu ou dos seus representantes com o sr. Epitacio Pessoa. Por outro lado, chegamos, em fórma de consta, a noticia de que existe outra proposta, não nos dizem se levada ao presidente da Republica, ao ministro da Agricultura, ou ao prefeito, tratando da venda de carne a mil réis o kilo.

Não sabemos até que ponto tem fundamento a noticia sobre a existencia desta ultima proposta. Mas o facto de haver a primeira já constitue uma razão para que o governo sáia da posição de indifferença, em que se tem collocado até agora relativamente á carne verde, e procure de qualquer modo amparar o povo contra a ganancia dos exploradores do commercio desse genero, que constitue o seu alimento essencial. Não é de hoje que de todos os pontos se reclama, sem que o poder publico se dê ao trabalho de assumir uma attitude á altura das circumstancias. Largo tempo levaram os marchantes a tentar a elevação dos preços da carne. Ora allegando escassez de gado nas feiras do interior, ora argumentando com o preço alto que lhes impunham os creadores, foram elles ganhando terreno pouco a pouco, até conseguirem chegar á situação actual, que ninguem sabe se é definitiva.

O certo é que a população está a pagar a carne a mil e quinhentos o kilo, não se encontrando nenhuma razão justificativa desse absurdo. Quasi todos os dias nos enviam do interior noticias, segundo as quaes as feiras regorgitam de gado, vendido até a baixo preço, visto como os marchantes se aproveitam do estado de crise geral para obter vantagens junto aos creadores. Quando todos nós sabemos destes factos, mais deve conhecel-os o governo, a quem está affecta a tarefa official de zelar pelos interesses do publico, evitando que elle seja tosquiado. Sempre vimos com bons olhos a livre concorrencia, porque ella nos parece o melhor meio de facultar o commercial entre os marchantes, dahi podendo advir resultados para a população, que aproveitaria dessa luta, com a carne a preço baixo. Mas o que ella tem produzido ultimamente é o facto de se combinarem os marchantes nos seus interesses, associarem-se em "trusts" e depois obterem dos poderes publicos a faculdade de augmentar o preço da carne.

E' essa a situação em que nos encontramos, urgindo modifical-a seja lá por que meio fôr. A Prefeitura poderia, se quizesse, combater esse estado de coisas. Não o tem feito, entretanto, timbrando ao contrario em admittir o jogo dos marchantes, quando devia coagil-os a baixar o preço da carne, dependendo como elles dependem da Municipalidade para a pratica do seu commercio. Já que não enveredou a Prefeitura por esse caminho, incontestavelmente o mais pratico, é preciso agir de outro modo, e sem demora, evidenciado como se acha que, pagando a carne pela exorbitancia de mil e quinhentos o kilo, o povo está sendo criminosamente roubado.

Ao nosso ver, dado o máo resultado da livre concorrencia entre nós, a solução do caso apresenta-se facil, realizando o governo um contrato provisorio com quem se comprometta, de maneira idonea, a fornecer carne ao preço de mil réis ou de mil e duzentos para a população. Naturalmente um contrato dessa natureza deve ser organizado de fórma a conceder vantagens razoaveis á firma que se proponha a executal-o, mas sem que por isso o governo ou a Prefeitura fiquem inhibidos de o rescindir quando não fôr cumprido em toda a sua integridade, sem indemnizações de qualquer especie. E' o que se chama um contrato movel, que a firma signataria só tem interesse em cumprir, porque precisamente da boa execução delle é que derivam os seus lucros legitimos. Feita a experiencia, por seis mezes por exemplo, e provado que a carne póde ser vendida por qualquer daquelles preços acima estipulados, ahi então o governo estará á vontade para, mediante concorrencia, attender em definitiva aos interesses populares, confiando o serviço de abastecimento de carnes verdes a quem maiores vantagens offerecer.

Trata-se de um alvitre a tentar, e por certo muito melhor do que a situação que ahi está, manobrada por meia duzia de marchantes, que tiveram a habilidade de transformar a matança livre num negocio de syndicato, que os enriquece de dia para dia, emquanto o povo vae sendo cada vez mais sacrificado á sua ganancia descommedida. A verdade é que esta questão, de tão vital importancia para todos nós, não mais póde eternizar-se. E' forçoso resolvel-a tendo em vista o bem-estar da collectividade.

Foram dispensados das commissões em que se acham, devendo ser aproveitados em outras, os generaes Eurico de Andrade Neves, chefe do Departamento do Pessoal da Guerra, Joaquim Ignacio Baptista Cardoso, commandante da 7ª região, Ildefonso Pires de Moraes Castro, commandante da 6ª brigada de infantaria, e Abilio Augusto de Noronha e Silva, commandante da 7ª brigada de infantaria.

Em janeiro de 1920, ha portanto mais de um anno, foi sanccionada a lei que reforma a Inspectoria de Vehiculos. Essa reforma eleva de cincoenta para cento e oitenta o numero de fiscaes e augmenta seus ordenados de 180 para 225 mil réis. Nada mais bem entendido. Ha um anno cincoenta fiscaes já não podiam dar conta do serviço, que o augmento formidavel de vehiculos sobrecarregava dia a dia, e a quantia de 180 mil réis mal dava para se viver pobremente, e estava longe de ser uma remuneração proporcional á responsabilidade e ao trabalho estafante.

Era, portanto, natural que se effectuasse logo a reforma, de accordo com a lei em vigor. Pois bem: o movimento de vehiculos cresceu, a vida tornou-se mais cara, e a Inspectoria continúa sob o regimen antigo.

O presidente da Republica deve voltar as suas vistas para essa corporação, encarregada de defender o publico contra os abusos de toda ordem praticados pelos *chauffeurs*. Não falta quem reclame contra a má organização do serviço, culpando os fiscaes que, afinal, são victimas de uma dupla injustiça: da parte do publico, que ignora a deficiencia dos meios de que dispõem, e da parte do governo, que lhes não melhora a situação, como está obrigado por lei.

No Thesouro Nacional prestou hontem fiança de 10:000$000 o despachante aduaneiro da Alfandega desta capital Julio Luiz José Farani.

Os nossos grandes fornecedores de azeite de oliveira são Portugal e Italia, sendo de notar que aquelle nos tem fornecido por vezes mais do dobro do que esta. E o seu producto tem grande acceitação, o que se verifica pela enorme quantidade de marcas de larga procura em nossos mercados.

Mas, desde 1914, essa importação diminue, sem que, no entanto, tenham deixado de existir em commercio todas aquellas marcas de azeite portuguez, annunciado como puro de oliveira. Mesmo durante a guerra, quando a importação desceu de 2.144 toneladas para 50, apenas deixamos de ver nas montras das mercearias, cercados de reclames espaventosos os azeites daquella origem.

E' que na falta do producto verdadeiro, era-nos vendido o azeite de caroço de algodão, fabricado aqui e em S. Paulo e criminosamente offerecido como extrangeiro e como puro de oliveira. Ainda agora é o que occorre, pois Portugal tem absoluta falta do producto, como se póde verificar de um telegramma de Lisboa, hontem publicado, annunciando que alli haviam chegado 150 cascos de azeite, das provincias, para distribuição naquella cidade.

A carencia do azeite é tão grande em Portugal, que o governo decretou o seu racionamento, medida tomada unicamente para elle e para o assucar. O edital do Commissariado de Lisboa, que nos transcripto n'*O Seculo*, de 4 de janeiro ultimo, depois de justificar a providencia estabelece as condições em que será effectuado equitativamente esse fornecimento, chegando até á exigencia da declaração do numero de pessoas, feita pelos respectivos chefes de familia, para a concessão da competente carta de aprovisionamento do azeite e do assucar.

Apezar dessa situação, não é difficil a quem quer que seja adquirir "azeite puro de oliveira" das muitas marcas portuguezas que entre nós tem largo consumo, em quaesquer das grandes casas que vendem generos alimenticios ou mesmo nas vendinhas dos nossos mais longinquos arrabaldes.

Esse caso do azeite é typico, e mostra claramente a que estamos sujeitos no tocante á falsificação e á adulteração dos generos alimenticios.

O general Antonio de Albuquerque Souza apresentou-se hontem ao presidente da Republica, por haver concluido os trabalhos de campo da commissão de limites entre o Paraná e Santa Catharina, da qual é chefe.

Os motorneiros e conductores da Light pediram á direcção dessa empresa licença para usarem uniforme kaki, com o mesmo typo e caracteristicos do de lã. Essa permissão não lhes foi dada, porque a ella se oppôz a Prefeitura, estribada em clausula contratual.

Não sabemos quaes os termos dessa clausula. Sejam quaes forem, porém, não resta duvida que é absurdo exigir de homens que trabalham ao sol, em dias de calor insupportavel, como os que estamos atravessando, o uso de roupa de casemira.

Demais, trata-se de uma excepção, pois para os funccionarios municipaes, como guardas, e os federaes dos Correios e Telegraphos, que tem trabalho identico, foram adoptados dois typos de uniformes, um de lã para o inverno, e outro de brim para o verão. Porque não permittir que os motorneiros e conductores usem uniforme mais leve?

E' admiravel o apego de nossas administrações á letra contratual, sempre que se trata de beneficiar os humildes, em casos simples como esse.

A Prefeitura precisa de voltar atraz, porque o que os empregados da Light pedem é justo e humano.

Por portaria de hontem, o inspector da Alfandega, determinou, de accôrdo com as disposições regulamentares e com as suas recommendações verbaes, que, no acto da visita de entrada ás embarcações, só será permittida, pelo guarda-mór e seus ajudantes, a saida de valises e outros pequenos volumes de "cabine" que não contiverem mercadorias sujeitas a direitos.

Devem ser recolhidos ao armazem de bagagem, para o devido desembaraço, as malas, caixas e quaesquer outros volumes pertencentes aos passageiros.

O sr. Carlos Sampaio, por enfermo, não subiu hontem para Petropolis, tendo, entretanto, comparecido ao seu gabinete na Prefeitura.

A Recebedoria do Districto Federal arrecadou hontem a quantia de 423:510$728, e desde o começo do mez a de 1.223:119$754.

Em igual periodo do anno passado a renda importou em réis 1.047:473$680.

Um dos muitos individuos que perambulam pelas dependencias da Prefeitura, inculcando-se despachantes, illudindo a boa fé de alguns *chauffeurs* e vendedores ambulantes, fugiu com o dinheiro que lhe fôra entregue para o pagamento de licenças. Não foi o primeiro, nem será o ultimo, porque, na verdade, emquanto se permittir que essa gente possa requerer e tirar licenças, factos semelhantes se hão de verificar.

Os despachantes municipaes, com fiança prestada, na impossibilidade de conseguirem providencias que evitassem a "reproducção das *chantages* dos "zangões", crearam um distinctivo para o cargo. Esse distinctivo lhes facilitaria a missão e impediria que se annunciassem como do quadro os desoccupados que vivem dia e noite a fintar as partes nos corredores da Prefeitura.

O resultado foi nullo. Os mesmos desoccupados de sempre continuam a indicar-se despachantes e a annunciar que mediante tal ou qual quantia obtêm despacho, relevações de multa, etc., creando para o funccionalismo municipal uma situação vergonhosa.

Contra esses embusteiros, á semelhança do que se fez no Thesouro, é preciso uma providencia severa, que a um tempo livre as partes de outros furtos e o funccionalismo do Districto das suspeitas indevidas, que lhe são atiradas.

Conforme ha tempos previmos, foi hontem lavrado o decreto nomeando director do Collegio Militar do Rio de Janeiro, o general reformado e lente daquelle collegio, Alfredo Adoasto de Moraes, sendo dispensado, a seu pedido, do commando do referido collegio, o coronel Olavo Manoel Corrêa.

Para pagamento do pessoal que serve na commissão de cadastro e tombamento dos proprios nacionaes, foi concedida autorização para despender a quantia de réis 28:950$000.

Houve tempo em que a Policia procurava dar destino conveniente aos innumeros pedintes, pobres de verdade ou exploradores da caridade, que esmolavam pelas ruas da cidade e dos bairros.

Essa preoccupação meritoria parece que cessou por completo, dando azo a que a nossa capital, e com especialidade o bairro de Botafogo, sejam novamente invadidos por uma chusma de mendigos que percorrem as ruas, batendo de porta em porta, a implorar dinheiro ou comida...

Dias ha em que se estabelece uma verdadeira romaria, desde as primeiras horas da manhã até á noite, para supplicio das donas de casa, que não sabem como attender a tantas lamentações de infortunio.

A Prefeitura dispõe de asylos para os verdadeiros desprotegidos da sorte, e a Policia de meios de repressão efficiente para os falsos mendicantes que vivem de exploração a sentimentalidade do proximo. Porque não agem ambas, numa acção conjunta, para libertar a cidade desse espectaculo deprimente e desabonador da nossa organização social?

Não sendo mais permittida, pela severa vigilancia dos portos, a entrada de individuos aleijados e inuteis, como se explica essa nova florescencia da mendicancia, entre nós? E' um mysterio que não procuraremos desvendar. Em todo o caso, o facto é real e póde ser presenciado a qualquer hora do dia e da noite.

Urge combatel-o, em beneficio do publico e dos nossos creditos de cidade civilizada.

Agua de Colonia Verdadeira

Economica e de um perfume agradabilissimo — Perfumaria Nunes — Largo de S. Francisco, 25. (17854)

O director da Despesa Publica declarou ao do Patrimonio Nacional que não póde ser attendida a sua requisição de distribuição de 20:184$000 para despesas a cargo da commissão de reformação de Lagôa Rodrigo de Freitas, por não comportar a mesma distribuição o saldo de 19:590$000, existente na verba 5ª.

MALAS inglezas, e todo o necessario para viagens. A'a TORRE EIFFEL Ouvidor, 97 e 99 (17911)

O ministro da Fazenda concedeu, por equidade, o prazo improrogavel de 30 dias ao despachante aduaneiro da Alfandega desta capital Domingos Eugenio Ferreira Guimarães, para prestação da respectiva fiança.

Machinas para Lavoura de toda especie, proveito e economia — Na Fundição Indigena. (13298)

A Intendencia de Immigração visitou na ultima semana, 21 a 27 de fevereiro ultimo, 17 vapores que transportaram para o porto do Rio de Janeiro 330 immigrantes. No mesmo periodo, concedeu a Directoria do Serviço de Povoamento transporte a 188 pessoas, que, por Estados, tomaram os seguintes destinos: São Paulo, 89; Paraná, 61; Minas Geraes, 12; Ceará, 12; Rio de Janeiro, 9; Amazonas, 2; Goyaz, 1; Matto Grosso, 1; Pará, 1.

Pyorrhéas, fistulas e abcessos, curas garantidas com o especifico PYOL, approvado pela Saude Publica. A. Sobral, C. Dentista, Rodrigo Silva, 18. Só trata desta especialidade. (15544)

A VEROSIMILHANÇA EM THEATRO

(A PROPOSITO DA COMEDIA "OS BONECOS ARTICULADOS")

O espirito moderno exige do theatro, mais do que nunca, que seja a expressão real da vida. Do theatro, e de todas as artes. A fantasia, o sonho, a nuvem côr de rosa, a mulher tysica, o pagem loiro, a condessa cor de camelia, o conde austero, toda a comparsaria do romantismo lyrico o automovel em sua corrida vertiginosa de progresso espantou, fez voar os trangalhos como se fosse um bando de patos lerdos e tardigrados que lhe empecessem o caminho.

A humanidade, descrente da ficção, enfastiada pelo convencionalismo, quer na bocca alheia a verdade que na sua se não permitte.

A paizagem de Corot, vaga, indecisa, nebulosa, a paizagem poetica com a qual nunca ninguem se encontrou fóra da tela, substituiu-se pelo quadro de sol, de agua corrente, de arvores verdes, de aguas correntes, de moinhos que se movem, cheios de vida, inundado de luz e de movimento. As figuras de Wateau, bem estudadinhas, bem frisadinhas, bem feitas para ser reproduzidas em esmalte nas tampas de tabaqueiras de ouro, desappareceram todas, falleceram todas de appendicite ou de meningite cerebro-espinhal, e foram a enterrar em pequenas scenas lyricas em verso nas suas cadeirinhas douradas e pintadas de verniz Martin.

O dramalhão heroico, com as morgadinhas ingenuas que viam o amor "como lago azul que a brisa apenas encrespa e já se julga oceano", defluiu para o drama burguez ou para a comedia humana, no ridiculo animado da vida das paixões e dos ridiculos.

E quanto mais se apura a mentira polida e civilizada da vida social tanto mais se pede á arte, e especialmente ao theatro, a verdade desafogada daquelles travestimentos. E' um desabafo. As contingencias da vida em sociedade obrigam o homem á mentira permanente. Não gosta de uma coisa, e deve dizer que gosta para se mostrar bem educado.

A verdade é falta de educação, e a mentira é a forma mais lidima da civilização. Antipathiza-se com certo individuo, e deve-se jurar-lhe sympathia e admiração, calar-lhe os defeitos, ou exaltal-os como qualidades. Temos um superior que é rude, grosseiro, mal nascido, e a cada insulto que delle recebemos sorrimos amavelmente. O sorriso passou a ter a subserviencia da cauda dos cães... Desgraçada humanidade! Contrafeita, dissimulada, acalcanhada dentro de si mesma, levando ao rosto a mascara da mais abjecta abdicação de sua individualidade, deve mentir quanto puder, deve mentir para digerir, deve mentir para vencer. Ao estupido chama-se genio; ao vicioso, puro; ao aleijado, perfeito; ao monstro, belleza; á prostituição, honestidade; ao desvario, bom senso; á concupiscencia, pureza; e tudo isto para que se nos retribua em especie a moeda falsa que cunhamos.

E, assim mentindo, o contemporaneo começa a mentir a si mesmo porque o elogio que recebe, o conceito que forja, não é mais que sua propria mentira que lhe volta ás mãos depois de se ter reflectido no espelho da alheia farça. Um individuo assim visceralmente minado pelo cancro roaz da mentira, e pela lascidão moral, nada mais póde pedir ás artes representativas senão a dura verdade que sua covardia só lhe permitte em cartas anonymas, ou em sussurros vagamente endereçados. E o que toda a gente pede ao theatro é que lhe ponha a propria mentira a nú, e que a vergaste com o latego da verdade crúa. Os homens: seus superiores hierarchicos, seus chefes, seus patrões, seus concorrentes, seus rivaes, tudo o que os constrange á mentira servil. As mulheres: tudo o que lhes faz sombra á vaidade, as que lhe são mais bellas, as que se prostituem e vivem regaladamente, cravejadas de gemmas e cercadas de prestigio, as que luxam e cujos recursos ninguem sabe de onde lhe chovem as "que acham dinheiro na rua" na feliz satyra de Humberto de Campos... O que se pede ao theatro é a autopsia de toda aquella podridão disfarçada. Mas obedece isso a um sentimento superior de arte? Não. Nunca. E', apenas, uma das expressões da immensa covardia humana. O theatro deve dizer o que o individuo não se atreve a dizer, nem póde dizer: a verdade. Com que prazer se ri o empregado que vê seu patrão em scena, em mangas de camisa, em todo seu ridiculo sentimental a babar-se por uma pequena faceira que lhe faz cocegas á pituitaria com pennas de pavão, e que o engana astuciosamente com o primeiro chulo que se lhe depara! Pouco se lhe dá da concepção, do brilho do dialogo, de qualquer apparencia de arte: o que lhe apraz, o que lhe rasga a bocca até ao pescoço em rinchavelhadas desopilantes é o ridiculo que colhe a seus semelhantes, superiores ou concorrentes. Com que prazer voluptuoso e doce de cobra ao sol se torce aquella rançosa e polypolpuda matrona num riso gordo de bochechas flacidas quando acontece qualquer partida a um marido adultero ou a uma das muitas que roubam os casados a seus casaes! Mas espere lá, minha senhora, chegará sua vez, porque todos pagam, e todos pagam para o mesmo effeito; amanhã lá estará a senhora com seus ridiculos e seus ciumes numa caricata horrenda de edade e de virtude, ambas falsas. E' a eterna comedia humana, a comedia que faz piedade.

O escriptor theatral representa para o publico, desde remotos tempos, deante do poderio despotico dos preconceitos o que, ha seculos atrás, representavam os bôbos para os reis, porque, como áquelles, se lhes requer a verdade em tom faceto, e o proprio despotismo com elles se compraz. Mas esta funcção é difficil de exercer. A verdade inteira nunca existiu. Suppõem possuil-a os que acreditam seja a verdade formula collectiva. Ora, só ha uma verdade indiscutivel: é o dogma. Mas o dogma não é fórma de raciocinio: é preceito, é imposição autocratica, que se não discute, de despotismo religioso. No mais, a verdade é sempre relativa porque é sempre individual. Aquillo é branco para meus olhos; não tenho duvida alguma sobre isso: é branco, indiscutivelmente branco. Pois para um outro será creme, e não tardará que elle me grite com ar compassivo:

— Estás mal da vista. Compra oculos. Aquillo é tão crême como crême d'ovos.

Ora, para mim o crême d'ovos desde que se civilizou é de uma mentira tão relativa quanto a propria verdade humana. Não creio em crêmes d'ovos porque para nelles pôr fé era preciso que fossem d'ovos o que, raramente, succede. Asseguro minha verdade adquirida: o que vejo é branco. E para não nos ermurrarmos, que é quasi sempre o que acontece quando duas pessoas bem educadas e illustradas discutem verdades, afasto-me, inabalavel em minha convicção, certo de que meu contendor só vê ali crême por daltonismo agudo, emquanto elle de sua parte vae seguro de que o branco que no crême vejo é á vista cansada que me serve...

Eis por que quando se levanta o velario no theatro moderno de observação, a primeira figura que apparece em scena sorprende as discussões. Uns enthusiasmados exclamam:

— Que delicioso flagrante! Que espirito de observação aguda a do autor!

Outros ao lado replicam áquellas vozes:

— Flagrante? Onde já viu aquillo? Falso, absolutamente falso! O autor nunca soube o que pretendeu pintar, e apresenta-nos palhaçada insossa!

E ambos estão com a verdade, porque a verdade é um ponto de vista individual. Apparece por exemplo, um cavalheiro em scena que se vendo traido pela mulher aguarda pacificamente a saida do rival para lhe pedir com o que pagar um capricho que sua amante, delle marido, acabava de expor-lhe.

Um cidadão conspicuo que vive sua vida estreita e confinada, com poucas relações, e relações honestas, nunca se tendo encontrado com typo semelhantemente apresentado, achará a peça verdadeiro aleijão. Mas a seu lado ha um outro que exclama, a morrer de rosse com o riso que lhe cáe no outro:

— Reparem, reparem! Parece copiado ao vivo! E' o Ferreirinha, escarrado, sem lhe tirar nem pôr.

Entre criticas assim dispares o escriptor theatral creou uma verdade especial que é a verdade scenica: a verosimilhança, ou seja uma mentira amavel com apparencia de verdade.

Faz suas figuras como se fazem os scenarios: brocha ampla, traço largo, braço longo. E' roupa feitas com sobras; tanto vae a este como áquelle. Ao espectador compete vestil-a ao typo que lhe appetece, e ajustal-a exactamente a seu corpo.

Ainda me lembro que foi este o thema de uma palestra com Edmond Rostand que me acabava de ser apresentado, seis annos faz, e muito burguezmente, por um alfaiate que a ambos servia, e que na occasião despachava da tribu ternos com que Brulé pretendia desnumbrar os selvagens nos da America, que apenas eram seis: Barclay, avenida da Opera. E contava-me Rostand que tivera certa vez a paciencia de fazer tachygraphar um dialogo que se entabolara num café entre dois individuos que em mesa proxima palravam animadamente discutiam. Puzera aquelle dialogo integralmente numa scena, e mostrara-a a um amigo, critico de arte. Era tudo quanto havia de mais natural, de mais verdadeiro, de mais real. O critico, que não conhecia aquelles antecedentes, ao terminar a leitura exclamou:

— Mais, mon ami, ça c'est abominable!

A verdade, de facto, se fosse posta nua em theatro seria abominavel, e daria a impressão do falso. Eis por que parece-me sempre arriscado dizer de uma peça e de seu entrecho que fogem á verdade. Não ha facto algum, por mais monstruoso que seja, que não possa ter sido praticado por um homem, ou por uma mulher, ou o que é mais commum, pelos dois juntos. O animal irracional, esse sim, tem ferocidade limitada. O homem tem-na illimitada porque o raciocinio lhe permitte varial-a ao infinito. Ora, frequentemente leio criticas em que verberam a inverosimilhança ou falta de theatro incipiente. Ainda agora, a proposito d'"Os bonecos articulados", minha ultima comedia em scena no Palacio Theatro, ha uma figura de marido, o Pombo, que tendo apanhado sua mulher em se ella beijada por um terceiro, resolve a crise conjugal por meio de uma ligeira farça. Convencido de que, na maioria, os seductores das mulheres alheias só as preferem porque são senhoras bem installadas na vida, "com casa, comida, roupa branca, e trocos meudos garantidos por outrem", prega ao seductor a partida fazendo passar a mulher com armas e bagagens. Salvou a critica a perguntar-me: Onde foi descobrir esse typo de marido deliberado que em vez de correr o seductor a tiro ou a chicote tem ainda calma para procurar desiludir a mulher com um jogo de farça?

Evidentemente, agarrado assim de sopetão, e reintegrado na mentira social da que em scena estou liberto, não é possivel dizer a meus contradictores a rua e numero das casas em que residem alguns specimens daquelle marido, com ou sem suas respectivas mulheres. Mas eis que dois dias depois, o mais antigo e mais profissional de nossos criticos de arte, Oscar Guanabarino, vem contar em seu jornal um caso semelhante, passado nesta heroica cidade, ainda não ha muito tempo, subtraindo nas seguintes linhas que me tenha inspirado rolle.

"O assumpto da comedia não é novo, mas foi bem aproveitado e bem posto em scena. *Parece-me que o autor reproduziu o facto que aqui se deu com um jornalista medico que, quando estudante, fez a côrte a uma bonita mulher, casada com um negociante*". O negociante percebeu que era traido. Certo dia pretextou viagem a Therezopolis. Horas depois de haver saido em direcção á estação de ferro, regressou á casa, onde, como esperava, encontrou o casal de amantes. Ella quasi vestida, sem paletó. A mulher, que era esperta, apresentou o amante como um primo chegado de fóra, e explicou que lhe permittira que se puzesse em braços de camisa por vê-lo, que estava soffrendo o calor á canicula carioca. O marido, que não era peco, fingiu acreditar. Cumprimentou amavelmente o "parente" da mulher, deu-lhe opiparo almoço, aromaticos havanos, confortavel rede para que fizesse sua sesta, e á tantas do dia, depois de haver preparado o relatorio da manutenção da casa e da mulher, emquanto o outro somnolejava, despediu-se de ambos, entregando a mulher ao amante nestes termos:

— Aqui está a relação do que me custa a casa e a mulher, meu caro senhor. Está tudo pago até hoje. D'aqui por deante tome você conta da minha mulher, e sejam felizes!

Não tardou que a adultera fosse cruelmente castigada, pois o amante, sem recursos, fugiu á responsabilidade que lhe caíra sobre a cabeça.

E ahi está um enredo real que se parece com o dos *Bonecos articulados*, e que polymorpha quanto o proprio sonho.

Não podendo, agora, dizer que fiz obra pouco humana. Mas tenho que ouvir, sem desaffectos que tenho sem saber por que, exclamem agora:

— Pois, então, neste caso é plagio! Plagiou a natureza, mas plagio!

Oh, alma humana, quanto és contradictoria, incoherente, e digna de lastima!

CLAUDIO DE SOUZA.

Navalhas E LAMINAS GILLETTE, Durham e Auto Strop, legitimas: CASA HERMANNY.

Na primeira pagadoria do Thesouro Nacional serão pagas, hoje, as seguintes folhas: Imprensa Nacional, Escola Polytechnica, Policia (1ª parte) e Inspectoria Federal das Estradas.

Tesouras VITRY, LEGITIMAS, para unhas, bordar, pelles, costura, barba, á CASA HERMANNY. Gonç. Dias, 54.

FARDAS e ENXOVAES

Para collegiaes, todos os modelos

n'A TORRE EIFFEL — Ouvidor, 97 e 99 (17910)

O PREÇO DAS PILULAS ROSADAS DO DR. WILLIAMS

Avisamos a todos os interessados que não augmentamos o preço deste preparado, portanto deve ser vendido pelo preço antigo.

THE DR. WILLIAMS MEDICINE Co.

CAIXA POSTAL N. 962.

Rio de Janeiro. (17908)

AS INVESTIGAÇÕES DE EDISON SOBRE A MORTE

«Quando a larva morre, a materia se entreabre e uma mariposa nasce. Estou investigando a mariposa da existencia da vida», disse elle

Nova York, janeiro de 1921. — Têm circulado nestes ultimos tempos, dentro e fóra dos Estados Unidos, versões muitas vezes contradictorias e confusas a respeito de experiencias que o famoso inventor americano Thomaz Edison estaria realisando para se pôr em communicação com os mortos por meio de um apparelho de sua invenção. Commentarios exageradamente optimistas e injustamente sarcasticos têm sido prodigalisados ao inventor, pois, na realidade, nada se sabe com exactidão sobre as experiencias de Edison e a unica informação precisa, não dos detalhes mas das idéas fundamentaes que o orientam, sómente ha poucos dias foi divulgada por meio de uma reportagem concedida ao sr. A. D. Rothman, do "New York Times".

Nesta reportagem collocou-se Edison em um terreno puramente scientifico, negando-se ainda a empregar a palavra "espirito". "Não sei o que significa a palavra "espiritual", declarou preliminarmente. Não estou interessado em coisas do "espirito". Pratico uma experiencia de laboratorio."

Um dos mais recentes retratos de Edison, cujas pesquizas actuaes tão grande ruido estão fazendo

Que coisa é a vida?

Edison não acredita que qualquer parte do homem, seja o seu corpo ou a sua consciencia, seja outra coisa mais que o resultado de reacções physico-chimicas. Concebe a vida como uma serie de "unidades" motivadas por taes reacções e considera que a memoria, ou seja a parte da vida que constitue o complexo das nossas emoções — sentimentos, desejos, tendencias e peculiaridades intrinsecas individuaes — é um conjunto de "personalidades". São estas representadas por varios grupos de unidades, dentro do grupo maior, que constitue a vida. Quando a chamada "morte" apparece, as "unidades" da nossa personalidade não morreu, antes continuam existindo como coisas materiaes. Não são perceptiveis aos sentidos humanos porque são infinitesimalmente pequenas, calculando Edison que o corpo humano é composto de 100.000.000.000 destas unidades.

A "unidade de vida"

Solicitada uma exposição especifica da sua theoria da "unidade de vida", Edison exprimiu os seguintes conceitos:

"Creio que a vida, como a materia, é indestructivel. Sempre houve certa porção de vida neste mundo, e existirá sempre. Não se póde crear vida, nem destruir vida, nem multiplicar vida.

Creio que os nossos corpos são formados por dezenas e dezenas de milhares de entidades infinitesimaes, representando cada qual uma unidade de vida, cuja congregação constitue o homem. Estas unidades refazem constantemente os tecidos do nosso corpo para substituir aquelles que se gastam. Vigiam as funcções dos diversos orgãos da mesma maneira que os engenheiros de uma usina de energia electrica zelam para que a machina funccione em perfeito estado. Quando as condições do corpo não são mais satisfactorias, seja por uma enfermidade fatal, seja por um accidente ou pela edade, as entidades abandonam o corpo simplesmente, deixando pouco mais que uma estructura vazia. Como são trabalhadores incansaveis procuram, naturalmente, fazer mais alguma coisa. Então, ou entram no corpo de outro individuo ou começam o seu labor em alguma outra fórma de vida. Em todo caso, o numero é sempre o mesmo e as mesmas são as entidades que servem de novo, indefinidamente.

No aggregado de individualidades que chamamos um "homem", ha cerca de 95 °|° de trabalhadores e 5 °|° de directores. Aquelles não se podem deter logo haja algo que os obrigue a se retirar daquillo que foi o corpo de um homem. Têm que se localisar em outra parte para construir, por exemplo, numa arvore, numa herva, seja o que for, sempre trabalhando sob a direcção dos de typo superior que entre elles existem. Estes, por sua vez, gerão os responsaveis, segundo dominem ou fracassem, da organização que vão construir.

No caso de um homem, por exemplo, póde este ser mão ou bom, conforme a tendencia dessas individualidades que se reuniram mais ou menos por acaso no conglomerado que constroem. Será "bom" se as individualidades boas forem mais numerosas e dominam; "mão", se se der o contrario."

Interrogado sobre se a theoria da "unidade" podia ser applicada á personalidade, Edison respondeu:

"Numerosas experiencias dos homens de sciencia revelam que a memoria está localisada em um logar do cerebro chamado circumvoluções de Broca. Se as unidades de vida que formam a memoria de um individuo se conservam juntas depois da morte, não é impossivel que este conglomerado da memoria possa reter o que chamamos personalidade individual, depois da dissolução do corpo. Neste caso, a memoria individual ou personalidade deve ser capaz de funccionar como antes."

Disto se deduz que Edison julga que a personalidade é só a memoria ampleada por determinações innatas de caracter e de preparação mental, no que estão de accordo grandes pensadores contemporaneos.

Que coisa é a morte?

— Qual a sua concepção da morte?, perguntou a Edison o jornalista.

— Dizemos que um homem morre, respondeu o famoso inventor. Em certo sentido o termo é exacto, pois o aggregado a que chamamos homem deixa de funccionar como tal e não póde continuar sendo chamado homem. Mas a expressão não é de todo exacta se quizermos dizer que a vida que havia nesse homem deixou de existir. As unidades de vida que formavam o homem não morreram. Apenas saem do mecanismo pouco importante que estavam habitando, que se chamava homem e que havia sido tomado por equivoco como individuo, e escolhem alguma outra "habitação" ou "habitações". Quiçá se convertem em força animada de algo mais ou de muitas outras coisas."

Para onde vão as unidades da personalidade depois da morte?

Estas pequenas entidades da personalidade que tenho a esperança de descobrir com o meu apparelho, disse Edison, são, todavia, entidades animaes mas quem as creou ou para onde vão depois que abandonam o corpo? Não o sei. Penso que vão habitar outro corpo, mas não tenho sobre isso informação alguma positiva.

Como seria o apparelho de Edison

O jornalista perguntou então a Edison como seria esse apparelho a que se referiu. Negou-se Edison a responder, citando apenas os principios sobre os quaes elle se basearia.

As unidades da personalidade actuariam como "contról". Da mesma maneira que uma chispa electrica faz detonar um canhão com effeitos infinitamente maiores que a causa e assim como um homem, com o seu poder de um oitavo do cavallo de força, põe em movimento forças que o seu cerebro não póde comportar, assim Edison tem a esperança de continuar um mecanismo de sensibilidade delicadissima e de grande poder, no qual as impalpaveis unidades de vida da personalidade se tornem sensiveis e possam se registrar.

Significaria isso mensagens dos mortos, instrucções dos idos com relação á conducta futura, descripções da existencia da alma desprendida do corpo, toda essa heterogeneidade, emfim, de mercadoria espirita que se offerece hoje?

Sendo homem de sciencia e não "medium", diz elle, não toma em consideração os resultados que neste terreno possa implicar trabalho seu, nem está preparado para dizer em caso de conseguir construir o apparelho ideado se poderá garantir a communicação com os mortos. A unica coisa que Edison affirma é que se fôr verificada a exactidão das suas theorias e se o seu apparelho chegar a registrar as vibrações das unidades da personalidade, ter-se-á dado o primeiro passo para um conhecimento exacto do complexo problema da vida e da morte, o que facilitará uma communicação concreta com os mortos.

E' possivel a communicação com os mortos?

"Não estou convencido de que a communicação com os mortos possa ser estabelecida", declarou Edison. Tenho duvidas. E' por isso que estou realizando experiencias, pois se não acreditasse na sua possibilidade não o tentaria.

Tenho lido e trabalhado a proposito mais de cincoenta annos, mas foi nestes tres ultimos que o problema me attraiu especialmente. Pensava na guerra e na crueldade da natureza. Milhões de chamamentos dirigidos aos milhões de mortos foram vãos. Uma maligna crueldade era apparente e pensei na existencia de alguma fórma de saber se a natureza é tão cruel como parece. A natureza é um tigre que não dá a idéa de uma providencia benefica.

Alguem tem que explicar este problema; alguem tem que iniciar o trabalho scientificamente. Tenho a esperança de que as minhas actividades possam pôr em acção quinhentas outras investigações. Posso trabalhar dez annos mais no problema; outros poderão trabalhar em busca da incognita vinte, trinta, quarenta. Duzentos annos podem se esgotar sem que se chegue a resultados. Em realidade, o aeroplano e o vapor foram inventados ha milhares de annos. Alguem iniciou o trabalho que ainda não está concluido. A pelota tem que ser lançada. Estou tratando de o fazer.

No fim da entrevista Edison reaffirmou as suas idéas:

"Alma, espirito, para mim não significam coisa alguma. Quando a larva morre, a materia se entreabre e uma mariposa nasce. Estou investigando a mariposa da existencia da vida humana", concluiu o grande homem de sciencia.

LE MOBILIER, afim de facilitar a sua proxima mudança da rua Chile 31, para a Rua Uruguayana 41, vende a preços reduzidos durante o mez de março, todo o stock de Moveis e Tapeçarias. (17712)

TRAGICO!

Matou-se, jogando-se sob as rodas de um trem, em Lauro Muller

A scena foi das mais impressionantes e desenrolou-se com a rapidez do imprevisto. O trem chegara á estação. Um rapaz, que, agitado, passeava na *gare*, de um salto, jogou-se á linha, á frente da locomotiva. Esta fel-o despedaçar-se sob o seu volume, triturando os ossos e a carne.

Communicado esse triste caso ás autoridades policiaes do 15º districto, ao local, na estação de Lauro Muller, esteve o commissario Alfredo de Oliveira, que fez remover o corpo do suicida para o necroterio policial.

O morto era inteiramente desconhecido no local.

Era branco e apparentava ter 30 annos. Vestia roupa azul marinho, botinas e chapeu escuros.

MOVEIS A PRESTAÇÕES, em boas condições, entregam-se na 1ª prestação [illegible] Bella Aurora. (9211)

AS PRAGAS DO ALGODOEIRO NAS FRONTEIRAS DO PERU' COM O BRASIL

O ministro da Fazenda informou ao seu collega da pasta da Agricultura haver sido recommendado, por telegramma, ás delegacias fiscaes do Thesouro Nacional nos Estados do Amazonas, Pará e Matto Grosso que providenciem com urgencia no sentido de ser auxiliado, quanto possivel, o inspector do serviço de Algodão, agronomo Joaquim Ferraz do Amaral, enviado por aquelle ministerio para as fronteiras do Brasil, para tomar energicas providencias contra a introducção de pragas do algodoeiro, de modo que possa o mesmo fazer cumprir rigorosamente o decreto n. 12.957, de 10 de abril de 1918.

Tinta Sardinha
(FLUIDA E FIXA)
Para canetas automaticas. A' venda em todas as papelarias. (0581)

ELIXIR DE INHAME
Depura — Fortalece — Engorda (10038)

A Red-Star tem o prazer de annunciar ao illustrado publico d'esta Capital e dos Estados, que acaba de inaugurar a sua exposição de abertura da estação.

Mobiliario Elegante de Modernos Estylos e de acabamento precioso, Tapeçarias Estofos e objectos d'Arte

Os artigos da Red-Star são cada vez mais caprichosamente acabados e delineados e os seus preços e condições de venda têm vantagens incomparaveis.

Rua Gonçalves Dias n. 67, 69 e 71 e Uruguayana n. 82

OS RESERVISTAS FORNECIDOS PELO COLLEGIO PEDRO II

No internato do Collegio Pedro II, no campo de S. Christovam, realiza-se hoje, ás 10 horas, a solennidade do juramento regulamentar e entrega das respectivas cadernetas de reservistas, á turma de alumnos ultimamente approvados, no exame final.

Os alumnos deverão comparecer, ás 8 horas em ponto.

A PRESIDENCIA DO 2º CONSELHO DE JUSTIÇA MILITAR

Na auditoria de justiça militar desta capital, foi hontem realizado o sorteio para a escolha do presidente do 2º conselho, tendo o mesmo recaido no coronel Adolpho Lins, commandante do 2º sector de artilheria de costa, que substituirá o major Pantaleão Telles Ferreira, que deu parte de doente.

HOJE: HA
SALDOS
E
RETALHOS
Em todas as secções do
PARC ROYAL
A Maior e a Melhor Casa do Brasil. (17913)

Nomeação e exoneração na Fazenda

O ministro da Fazenda, por acto de hontem nomeou Aristides Domingues Maia para o logar de continuo da Recebedoria Federal e declarou sem effeito a nomeação de Ominidio Umbuseiro para despachante aduaneiro da Alfandega de Santos, por não ter prestado fiança.

Preso em flagrante por entrada em casa alheia

A policia do 18º districto soube do caso.

A policia do 15º districto prendeu e autuou em flagrante delicto o larapio João Valverde.

João foi seguro quando no interior de casa 3 da avenida 57 da rua Fonseca Lima, se preparava para furtar.

DECRETOS DE HONTEM

OS QUE FORAM ASSIGNADOS NAS DIVERSAS PASTAS

O presidente da Republica assignou hontem os seguintes decretos:

Na pasta da Agricultura — Concedendo á "Pará Public Works Company, Limited", autorização para continuar a funccionar na Republica, substituida a sua actual denominação pela de "Pará Telephone Company, Limited";

concedendo á "Boston Catle Company Limited", autorização para funccionar na Republica;

concedendo autorização á "Société Minière" para continuar a funccionar na Republica;

concedendo á Sociedade Cooperativa de Responsabilidade Limitada "Commercio de Carnes Verdes", autorização para funccionar;

autorizando o Ministerio da Agricultura, Industria e Commercio, a contratar com a Companhia Electro-Metallurgica Brasileira, com séde na capital de São Paulo, a installação na cidade de Ribeirão Preto, de uma usina para a fusão de minerio de ferro, fabricação e laminação de aço pelo processo de altos fornos electricos, de accordo com o disposto no decreto n. 4246, de 6 de janeiro de 1921.

Na pasta da Fazenda — Approvando as alterações feitas nos estatutos do Banco Nacional Ultramarino, com séde em Lisboa, pela assembléa geral extraordinaria de 2 de agosto de 1919;

abrindo o credito de 182:773$334, destinado a attender no vigente exercicio, ao augmento de despesas em virtude da reorganização dos serviços da Inspectoria de Seguros; e

aposentando o porteiro da Alfandega de Manáos, Antonio Pedro Serra dos Santos.

Na pasta da Justiça — Promovendo na Policia Militar do Districto Federal, ao posto de capitão, por antiguidade, os primeiros tenentes Jayme dos Santos Lima, Edmundo Pfaltzgraff de Oliveira Paranhos e Albino Monteiro;

graduando na mesma Corporação Militar, no posto de capitão, o primeiro tenente Themistocles de Faria Lima;

concedendo medalhas aos seguintes officiaes e praças da referida Policia Militar: de prata com passador do mesmo metal ao 1º tenente escripturario Antonio Pessoa Cavalcanti; passador de bronze no sargento ajudante José Domingos dos Santos Junior; de bronze com passador do mesmo metal ao anspeçada Manoel Gomes da Silva, e de bronze sem passador, ao soldado Eremita Joaquim de Sant'Anna;

reformando o soldado do Corpo de Bombeiros do Districto Federal, João Ferreira;

exonerando, a pedido, de 2º supplente do substituto do juiz federal em Juiz de Fóra, Minas Geraes, [illegible] das Chagas Andrade Sobrinho;

[illegible]ndo sem effeito, os decretos de 26 de janeiro findo, pelos quaes foram nomeados José Pinto do Amaral e Nilo Bacellar para os logares de 2º e 3º supplentes do substituto do juiz federal em Itajahy, Santa Catharina;

concedendo medalha de distincção de 2ª classe ao guarda civil Custodio Pinto de Souza Mello, por ter salvo a vida a uma creança.

Os decretos assignados hontem na pasta da Marinha já foram hontem mesmo publicados nesta folha.

Na pasta da Guerra — Abrindo o credito de 30:099$053, para occorrer no pagamento de soldo vitalicio a voluntarios da Patria.

DEPURATOL. Poderoso purificador do sangue. Infallivel na cura da Syphilis, rheumatismo, molestias da pelle. (7735)

Um convite da Recebedoria Federal a varios commerciantes

O director da Recebedoria do Districto Federal mandou convidar, por edital, os fabricantes e commerciantes de assucar refinado obras de adorno ou ornamentos, moveis, armas de fogo e suas munições, lampadas, pilhas electricas, que exerceram em 1920 a industria e commercio desses artigos a pagarem, até 15 deste mez, o registro de seus estabelecimentos, relativo áquelle anno.

AMANHÃ
100 Contos
CENTRO
— LOTERICO —

NEM POR SEREM DA MISSÃO FRANCEZA DEIXAM DE ATROPELAR...

Um menor com uma perna fracturada

Um dos autos do serviço da Missão Militar franceza ao passar hontem, pela rua 7 de Setembro, conduzindo o coronel Salin, atropelou o menor Agostinho Trigo, de 15 annos, vendedor de bilhetes, residente á rua Xavier Pinto n. 199, que ficou com uma das pernas fracturadas.

Agostinho recebeu soccorros no no Posto Central da Assistencia, e em seguida foi internado no hospital.

O motorista mal verificou o accidente, achou mais prudente "abrir o chambre", para o que não encontrou difficuldades, nem mesmo o incommodo a que expoz o official francez, de ficar sem conducção.

O coronel Salin foi á delegacia do 3º. districto, onde fez declarações sobre o occorrido, adiantando, porém, não saber o nome do motorista desastrado.

Na delegacia citada foi aberto inquerito, devendo a autoridade communicar o facto ao Ministerio da Guerra.

GUARDA-MOVEIS
(Sob patrocinio do industrial Leandro Martins). — Chamados: Ourives n. 41. Tel., Norte 1300. (11760)

A PROXIMA CONFERENCIA MUNDIAL DO ALGODÃO

A Associação Inter-Estadual dos Industriaes de Caroço de Algodão, de Washington, dirigiu uma representação ao ministro da Agricultura, chamando a sua attenção para a conferencia mundial do algodão, a se reunir em Manchester e Liverpool, em junho do corrente anno, fazendo appello para que o Brasil se faça representar na referida conferencia, onde serão resolvidas varias questões do maior interesse para o Brasil, como grande productor de algodão.

A bomba da rua Camerino e as investigações em torno do caso

A policia informa que falleceu uma das victimas

Prosegue na 2ª delegacia o inquerito sobre a explosão do petardo, verificada na charutaria da rua Camerino 46, esquina da ladeira de Madre de Deus.

Hontem, parecia ter sido encontrada uma excellente pista para a descoberta de tudo. Soube a policia que um syrio conhecido por João Turco e cujo verdadeiro nome é João Bital, de 54 annos, vendedor de cigarros e residente á rua da Harmonia n. 4, quizera comprar a barbearia. O dono pediu uma exorbitancia, no seu entender, e elle offereceu a quinta parte. O negocio ficou quasi decidido, quando o proprietario do varejo de cigarros metteu-se de permeio e inutilizou as *demarches*.

Bital ficou fulo, rangeu os dentes de raiva e atirou ao ar um punhado de ameaças. Disse que aquillo não ficaria assim e que elle havia de vingar-se dos que atrapalhavam a sua vida.

Isto foi recente. Estourando hontem a bomba no compartimento occupado pela armação de cigarros, houve quem ligasse logo a occorrencia ás ameaças do syrio, achando que não podia ser outro o petroleiro. Essa opinião chegou ao conhecimento da delegacia local e o dr. Franklin Galvão recommendou a prisão do homem que foi realizada pelo commissario Americo Araripe, do 11º districto.

João Bital chegou á presença da autoridade tremulo, chorando. Jurou que nunca tinha atirado uma bicha chineza, uma bomba de São João e no emtanto faziam aquillo com elle! Disse que tinha andado ante-hontem muito longe dali e que a vingança que jurou tomar do dono do varejo era pacifica, consistindo no embaraço de algum negocio em que o visse empenhado.

O delegado achou que Bital não estava mentindo e mandou pôl-o em liberdade.

Solto o unico preso, o inquerito proseguiu regularmente, estando agora carregados os horizontes, sem esperança de ser encontrado ainda desta vez o homem que atira as bombas.

As pessoas attingidas por estilhaços do petardo continuam em tratamento. Claudina Lopes de Oliveira, que soffreu fractura da perna esquerda e contusões generalizadas, permanece na Santa Casa, em estado grave. Seu marido, Antonio Lopes de Oliveira, apresentava melhoras, tendo sido mais leves os seus ferimentos. A menina Aurora Maria Palhares, filha de Domingos Pacheco, moradora á rua Barão de S. Felix, 128, ferida nos braços, pernas e no rosto, tem os olhos inflammados e os membros attingidos como se fosse atacada de uma erupção. Mantinha-se em estado febril, não inspirando, porém, cuidado. A outra menor, Belmira de Assumpção, filha de Francisco Teixeira Marques, e de Maria das Dores Cortes, que recebeu estilhaços nas pernas, braços, rosto e olhos, tambem não inspira cuidado. Está em tratamento na casa paterna, á rua Barão de S. Felix n. 108, accusando muitas dores.

A victima restante, Adelia de Oliveira, residente á ladeira Madre de Deus, 13, lavadeira, foi a mais castigada na explosão. Teve contusões generalizadas, escoriações no braço direito e ferimentos no globo ocular direito.

A' tarde a Santa Casa informou que a victima continuava em estado grave. A' noite o dr. Franklin Galvão, delegado do districto, declarou-nos que Adelia havia fallecido.

Hoje serão nomeados os peritos que devem examinar os escombros.

SO' AGORA
que se vende por 7$000 um par de meias para senhora, de pura "SEDA", fio de ESCOSSIA, do fabricante FRANCEZ, H. B., 5$000, para homens, 5$. Completo sortimento em artigos para homens, e perfumarias de todos os fabricantes estrangeiros, mais barato 30 °|° dos preços dos collegas. CASA INDIANA é um facto. 11, Rua dos Andradas n. 11, proximo ao largo de S. Francisco. (15537)

A CULTURA DO ALGODÃO EM NOSSO PAIZ

A Inglaterra mandará uma commissão de techpicos

Os membros da commissão de technicos e entendidos na cultura e no commercio de algodão, que a Federação Internacional dos Industriaes Inglezes envia ao Brasil, para estudar, nos Estados productores, a situação e o desenvolvimento da lavoura algodoeira, devem embarcar, na Inglaterra, no proximo dia 18, a bordo do *Brabantia*.

Essa commissão é presidida pelo sr. Arno Pearse, technico secretario da Federação, e mais dois especialistas, devendo fazer parte da mesma um representante dos importadores de algodão e de casas bancarias que realizam transacções com o commercio algodoeiro.

A' chegada da commissão, um technico norte-americano, representando os commerciantes e os industriaes do seu paiz, a ella se incorporará, percorrendo os Estados do Norte e os do centro, onde é intensiva a cultura do algodão.

Os membros da commissão devem chegar nos começos de abril.

A' sua disposição ficará o sr. William Wilson Coelho, superintendente do Serviço de Algodão.

SUL 2040, ARMAZEM COLOMBO. (8540)

Outro que não chegou ao conhecimento da policia

O menor Arthur, de 12 annos, filho de João Domigos, residente á rua D. Laura n. 150, foi colhido por um auto, hontem, na avenida Salvador de Sá, ferindo-o na cabeça.

O *chauffeur*...

AOS NOIVOS

A NOSSA ALFAIATARIA OFFERECE TRABALHO DE PRIMEIRA ORDEM. AS NOSSAS ROUPAS BRANCAS PARA HOMENS SATISFAZEM AO MAIS APURADO GOSTO. OS NOSSOS PREÇOS SÃO DE REAL OFFERTA.

A Diplomata
136 - OUVIDOR - 136
(17893)

UM PROTESTO DOS MORADORES DAS ILHAS

Foi feita uma demonstração contra as barcas da Leopoldina

O serviço de transporte de passageiros das ilhas pittorescas da Guanabara para o Rio e vice-versa, ha muito que é o mais defficiente e o mais pessimo. Os moradores das ilhas ha muito que não descançam, fazendo diariamente protestos e mais protestos, dizendo que as barcas precisam de reparos, ou, pelo menos, de limpesa no casco e nas machinas.

Se chove, o interior das embarcações se torna francamente inconfortavel, pois os pingos d'agua ali são tantos quantos ao ar livre. Ainda por occasião das ultimos dias chuvosos, a coisa se repetiu de forma irritante.

Além disso, ha a considerar, tambem, que as barcas o que pouco observam é o horario a que deveriam obedecer. De maneira que óra se adiantam ora se atrazam, que ninguem nellas posso confiar.

Ainda hontem se deu um facto de irritar as paciencias mais christãs. A barca que saiu ás 11 horas da manhã da Freguezia, devendo chegar á capital ás 12,10, quando atracou ao caes trazia 45 minutos de atrazo. Isso indignou os passageiros que vinham da ilha do Governador, e elles, então resolveram protesar.

O seu protesto assumiu, porém, uma feição pratica. Elles abriram os portões que vão para a praça 15 de Novembro e sairam sem pagar as passagens...

Colhido por um auto, na Avenida Passos

O trabalhador Alvaro Vasconcellos, residente á rua da Harmonia, 61, foi atropelado por um auto na rua Marechal Floriano, esquina de Avenida Passos.

Vasconcellos foi ferido no pé direito e depois de medicado no posto de Assistencia recolheu-se á sua residencia.

A policia não soube do facto.

A HISTORIA DA CURANDEIRA DAS REZAS

Teria sido internada no Hospicio?

A proposito de uma local publicada por um vespertino de ante-hontem com o titulo — *Que Perigo!* — estiveram hontem em nossa redacção o dr. Armando Rocha e os srs. Firmino Fidalgo e Authero Brochado, que nos contaram o seguinte:

Ha cerca de seis mezes d. Anna Lopes, uma senhora casada e separada do marido, que reside á rua Barão de Ubá, n. 79, casa 3, teve occasião de emprestar algum dinheiro a dois advogados do nosso fôro e a um vaqueiro. Essa d. Anna Lopes é curandeira, exercendo a medicina por meio de rezas, sem que jámais tenha empregado hervas em sua profissão.

O dinheiro por ella emprestado aos advogados e ao vaqueiro montára, ao todo, a 20 e tantos contos.

Ora, esses emprestimos eram coisas perfeitamente naturaes.

O que não é natural é que os devedores de d. Anna, depois que se viram de posse dos contos, começassem a evitar d. Anna, com um escrupulo de lisongeiro cuidado. D. Anna, porém, defendendo aquillo que lhe pertencia, não deixava de cobrar aos devedores relapsos.

Estavam as coisas nesse pé, quando saiu, ante-hontem a citada local do vespertino.

Pela manhã de hontem, d. Anna, desejando consultar com o seu advogado acerca do que lhe cabia fazer, em vista de quererem fazel-a passar por doida, saiu de casa, com o proposito de visitar o seu advogado. Isso se passou ainda bem cedo. Antes de sair, ella avisou a sua irmã, em cuja companhia mora, que lhe deixasse preparado o almoço, pois voltaria cedo.

Tal, entretanto, não se deu. E á noite ainda d. Anna se achava ausente, sem que em parte nenhuma houvesse sido possivel encontrar uma informação della.

Ha, a salientar, em tudo isso, uma circumstancia. E' que, pouco antes de sair d. Anna, tinha apparecido na residencia do sr. Firmino Fidalgo, visinho della, uma praça de policia. Em vista disso, os cavalheiros que em nossa redacção estiveram e cujos nomes acima já declinamos, dirigiram ao quartel da policia. Ali, como, aliás, em toda parte, inclusive na Policia Central, não se sabia do paradeiro da desapparecida.

Onde se achará, a essa hora, a curandeira piedosa das rezas? Segregada contra a vontade, no Hospicio?

Foi esse receio que nos communicaram os queixosos visitantes. Elles imaginam que a local do vespertino foi um méro plano dos devedores de d. Anna. Baseados nella, os tres homens, — os dois advogados e o vaqueiro, — teriam obtido da policia a segregação de d. Anna no palacio dos loucos. Assim ficariam livres de uma credora activa e de voz forte...

E' isso que á policia compete averiguar.

AO MONOPOLIO DA FELICIDADE
Amanhã
100 CONTOS
14 — Rua Sachet — 14 (17909)

O ABASTECIMENTO D'AGUA DO MERCADO MUNICIPAL VAE SER, AFINAL, SUFFICIENTE

Foi noticiado hontem, que o Departamento Nacional da Saude Publica havia lembrado ao prefeito a conveniencia de ser posto em execução, para o melhoramento de que carece o Mercado Municipal, o projecto de abastecimento de agua, ha tempos organizado por uma das repartições subordinadas ao Ministerio da Viação.

Como soubessemos que já o prefeito havia solicitado providencias, a esse respeito, ao ministro da Viação, e que esse titular incumbira a Commissão de Estudos do Abastecimento de Agua, de estudar o assumpto, procuramos apurar em que pé estariam as providencias do sr. Pires do Rio, relativamente ás condições realmente muito más, em que se acha o Mercado Novo, quanto ao seu supprimento de agua.

E soubemos, assim, que um projecto apresentado, ha dias, por aquella commissão, resolve de modo economico e fórma definitiva, a questão, com o emprego de medidas simples que, além de beneficiarem particularmente o Mercado, attendem, em geral ao plano traçado pela commissão para a reforma dos encanamentos distribuidores da cidade, com a separação rigorosa das rêdes, cada uma das quaes ficará alimentada por um só reservatorio, distinctamente, e não de maneira confusa, como aogra, por varios reservatorios ao mesmo tempo.

O Ministerio da Viação levou ao conhecimento da Prefeitura esse projecto, que, uma vez acceito, será executado com o immediato isolamento da rêde distribuidora correspondente, isto é, a que serve á zona comprehendida entre o mar, desde o canal do Mangue á ponta do Calabouço, o sopé dos morros da Providencia e Conceição e as ruas S. Bento, Conselheiro Saraiva, 1º de Março e Misericrdia.

A zona referida ficará assim alimentada exclusivamente com aguas oriundas do reservotorio de São Bento. A pressão disponivel no Mercado crescerá em consequencia, de modo a permittir que o liquido, hoje iscapaz de subir sequer a cinco metros sobre a rua, durante o dia, attinja, no minimo, quinze metros, sem intervenção de bombas ou quaesquer outros apparelhos elevatorios, previstos em um antigo projecto, que o Ministerio da Viação, de accordo com parecer da respectiva commissão, acaba de rejeitar.

"CIGARROS MISTURAS"
Manufactura esmerada de LOPES SA' & C., são os melhores. Rua Santo Antonio, 5|9. (12604)

Atirou-se ao mar

Hontem, á tarde, no Mercado Velho, um individuo de côr preta, abeirou-se do caes e, despindo-se, atirou-se ao mar nadando até que perdeu as forças.

Foi então soccorrido pelos tripolantes de um barco denominado *Gloria*, que por ali se achava.

Em poder do desconhecido foi encontrado um bilhete que dizia: "Ivo. Eu te peço o favor de me mandar soltar. Estou preso desde domingo. Com um pedido eu saio. — *Joaquim Lourenço Alves*, Quincas da Saude".

Quando a Assistencia chegou ao local, para soccorrer o infeliz, este já estava morto.

O cadaver foi removido para o necroterio.

O IMPOSTO A QUE ESTÃO SUJEITAS AS ESPECIALIDADES PHARMACEUTICAS

Instrucções expedidas aos collectores federaes do Estado do Rio

O director da Receita Publica, tendo em vista os termos da circular n. 3 do Ministerio da Fazenda, de 15 de fevereiro ultimo, declarou aos collectores federaes do Estado do Rio de Janeiro que o imposto a que estão sujeitas as especialidades pharmaceuticas de que trata o n. 16 do art. 1º da vigente lei orçamentaria da receita, deve ser cobrado da seguinte fórma:

a) productos comprehendidos nos ns. I, II, III do art. 1º do regulamento anexo ao decreto numero 14.355, de 15 de setembro do anno passado são as referidas no art. 4 desse mesmo regulamento (sello sanitario).

b) productos comprehendidos no n. IV do art. 1º do citado regulamento 14.355, são estabelecidas no art. 4º § 7º do regulamento annexo do decreto n. 14.648, de 26 de janeiro ultimo, alterado pelo decreto n. 14.693, de 25 de fevereiro findo (imposto do consumo).

2º Registro:

a) quanto á importancia dos emolumentos se obedecerá á tabella constante do art. 8º do regulamento n. 14.355 (sello sanitario).

b) as patentes de registro deverão ser extrahidas do livro de talão de registro dos productos tributados pelo imposto do consumo, mas em talão especial, separadamente e com a consignação "sello sanitario" não se levando em conta o que por ventura se tenha cobrado para outros productos pelo imposto do consumo.

3º — A fiscalisação do imposto far-se-á de conformidade com as normas estabelecidas no regulamento anexo ao decreto n. 14.355 (sllo sanitario).

4º — A's Collectorias federaes no Estado do Rio de Janeiro cabe, emquanto não são attendidas pela Casa da Moeda nos pedidos de supprimento de sellos sanitarios, vender sellos do imposto do consumo, para serem applicados nas especialidades pharmaceuticas.

5º — A escripturação da venda será feita como de "applicação especial" — costeio da prophylaxia rural e obras de saneamento do interior do Brasil.

AS TAXAS DO PORTO DO RIO GRANDE DO SUL

Approvada pelo ministro da Fazenda, o "Diario Official" publica hoje a respectiva tabella

O "Diario Official" de hoje publicará a tabella de taxas do porto do Rio Grande do Sul, approvada pelo Ministerio da Fazenda, depois da audiencia do da Viação e Obras Publicas.

A tabella, que já havia sido approvada pela Assembléa dos Representantes do Estado, soffreu apenas modificação na taxa de armazenagens dos inflammaveis, que será, no maximo a cobrada nas alfandegas. Quanto ás taxas de capatazias ficou estabelecido que se manteria o *statu quo* actual, até que o Supremo Tribunal Federal decida sobre a reducção obrigatoria daquella taxa, em acção movida contra a Companhia Docas de Santos.

UNIFORMES E ENXOVAES PARA COLLEGIAES
Só na Casa Especial
VILLA DE PARIS
35, rua dos Ourives, e 76 e 78, R. Buenos Aires
Tel. N. 88
(15517)

Rapto de uma menina

A policia apura o caso

Esse caso do rapto de uma menor por uma creada de servir, na rua Affonso Penna, jurisdicção do 15º districto policial, nada tem que se pareça com um lance rocambolesco...

O caso, se passou, simplesmente, assim:

A' rua Affonso Penna n. 96, reside o sr. Alvaro Pereira Reis, com sua familia e uma menina, a pequena Abigail, cuja progenitora, Abigail Leal dos Santos, a confiou á esposa do sr. Reis, d. Alayde Pereira Reis.

Na segunda-feira ultima, á noite, a pequena Abigail summiu, sem que ninguem soubesse do seu paradeiro.

Immediatamente, o caso foi levado ao conhecimento da policia, que se pôz em campo, prendendo a empregada da familia, Maria Etelvina da Conceição, sobre quem desde logo começaram a recair suspeitas de ser autora do rapto.

Presa Etelvina, esta tudo confessou sem relutancia: de comparsaria com uma outra creada, Arminda de tal, carregaram a pequena Abigail para casa de um conhecido, Antonio Cardoso, empregado do gaz e morador na estação de Terra Nova. Raptaram Abigail por ser esta maltratada.

Abigail foi apprehendida e entregue á familia do sr. Reis.

Etelvina está presa e a policia procura apurar quaes os intuitos que arrastaram as duas raparigas a raptarem a menina Abigail.

Pulou á trazeira do bonde e machucou-se

Aristides Lima da Silva, menor de 11 annos de edade, preto, residente á rua Salgado Zenha n. 74, quando tomava á trazeira de um bonde na rua Conde de Bomfim, caiu, recebendo contusões pelo corpo, além de ter soffrido o esmagamento de tres dedos da mão direita.

SERÁ PARA QUE A VIDA SE TORNE MENOS DIFFICIL?

Um inquerito sobre os preços dos generos alimenticios

A Superintendencia do Abastecimento, por intermedio das juntas municipaes da Directoria do Serviço de Povoamento nos Estados, em numero superior a trezentos, está fazendo um interessante inquerito ácerca dos preços dos generos alimenticios em diversas regiões do paiz, afim de que se possa ajuizar das condições de vida nessas localidades e do custo dos generos nos centros de producção.

Onde estão as suas economias?

5 °|° ao anno, capitalizados de 6 em 6 mezes em conta corrente, com talão de cheques, até 20 contos de réis, podendo retirar até 3 contos por semana, paga o

Banco Hypothecario e Agricola do Estado de Minas Geraes

que tem garantia de juros e fiscalização do governo do Estado de Minas.

83, Rua 1º de Março
Rio de Janeiro
(17880)

A Light reclama a restituição de quasi trezentos contos tos

Tendo presente o processo relativo ao requerimento em que a Light reclama restituição de direitos no valor de 299:100$700, o procurador geral da Fazenda Publica, para poder emittir parecer a respeito, solicitou o primitivo processo do Tribunal de Contas.

A REUNIÃO DE HOJE NO SUPREMO TRIBUNAL MILITAR

O Supremo Tribunal Militar reune-se hoje em sessão judiciaria, afim de julgar varios processos de militares.

Após a terminação destes trabalhos, reunir-se-ão os membros do Tribunal em sessão secreta para discussão e approvação da redacção final do regimento interno da alta côrte de justiça militar, do qual faz parte a reforma da sua secretaria.

A QUESTÃO DO GAZ

Os directores da Light voltaram ao Ministerio da Viação

Os srs. Alexandre Makenzie e J. Huntress, directores da Light, voltaram, hontem, em companhia do sr. Adolpho Murtinho, inspector da Illuminação, a conferenciar com o ministro da Viação, relativamente á pretenção que vêm pleiteando junto ao governo, no sentido de se melhorar a situação da Companhia do Gaz, que, com o augmento do custo do combustivel e materiaes empregados na fabricação do gaz, tem tido grandes prejuizos.

Não tendo ainda, porém, o governo concluido o estudo do memorial apresentado por aquelles directores na primeira conferencia, nada foi resolvido sobre o assumpto.

O 4.237 ATROPELOU UM MENOR

Na rua S. Luiz Gonzaga, esquina de Marechal Aguiar, o automovel 4.237 atropelou o menor José de Castro, com 11 annos, filho de Noel de Castro, residente á primeira daquellas ruas n. 513, contundindo-o.

Soccorrido pela Assistencia, José ficou em tratamento na residencia de seu pae.

Remedio para asthma
(Attestado n. 121)
Srs. David Meinicke & C.ª
Declaro que com optimos resultados, venho ha muito usando a "Solução de Hartmann". Foi sem duvida a melhor medicação que encontrei até hoje, combatendo promptamente os mais terriveis accessos da molestia, evitando muitos e em qualquer dos casos, deixando o organismo bem disposto para as lutas physicas ou intellectuaes, o que não sóe acontecer com qualquer outra medicação antiasthmatica.
Pharm.: Olavo Silveira, Alameda dos Andradas, 60 — S. Paulo. (J 7324)

O Ministerio da Fazenda deu provimento a um recurso da Brahma

O sr. Homero Baptista resolveu dar provimento ao recurso interposto pela Companhia Cervejaria Brahma, ao acto do inspector da Alfandega desta capital, que a obrigou a pagar á Compagnie du Port de Rio de Janeiro, armazenagem pelos dias de excesso no desembaraço de 6.000 saccos contendo cevada.

Os leitores do "Correio da Manhã", devem, em beneficio da propria saude verificar sempre, antes de beber o delicioso refresco "Guaraná Champagne", se o rotulo com a figura duma mulher está na garrafa e se a capsula é da Empreza de Productos de Guaraná. Praça da Republica, 17, telephone Central 4763. (16117)

Sobre a abertura de um credito de 1.500 e tantos contos

O sr. Homero Baptista em aviso dirigido ao presidente do Tribunal de Contas consultou-o sobre a legalidade da abertura do credito de 1.574:920$000, supplementar á verba 3ª — Imprensa Nacional — do orçamento vigente do ministerio da Fazenda, destinado ao augmento de vencimentos do pessoal do referido estabelecimento.

Os que fojem ao Exercito

Os insubmissos não cedem

Os sorteados para o serviço do Exercito que deixaram de apresentar-se dentro do prazo legal, continuam, agora a apparecer na séde da 1ª circumscripção do recrutamento.

Ainda hontem ali compareceram os sorteados Amaro Nunes da Costa Pinto, Domencio Senibardo, Angelo Custodio de Araujo Lima e Francisco Duarte da Rocha e hoje, egual numero.

Todos elles, considerados insubmissos foram mandados recolher presos no 3º regimento de infanteria, afim de serem processados criminalmente, de accordo com a lei.

O general Candido Rodrigues deu, á tarde, as necessarias instrucções a quatro agentes do Corpo de Segurança, que foram postos á disposição do Ministerio da Guerra pelo chefe de policia, fornecendo-lhes uma relação de 200 insubmissos para serem capturados.

Hoje o numero de guardas será augmentado, para que termine o mais breve o serviço de capturas.

MIGUEL BRAGA — Callista. Quitanda, 79, sob., esq. Ouv. Tel. N. 5507. (4888)

Este foi casual

Quando saltava de um bonde, na rua Marechal Floriano, hontem, á tarde, foi atropelado pelo auto 1336 o sr. Atto Bastos, empregado do commercio e morador á rua Teixeira Junior n. 39, recebendo ligeiras escoriações, que foram medicadas na Assistencia.

O "chauffeur" Leonel Augusto dos Santos Machado foi detido, mas depois mandado em paz, por ter ficado provada a casualidade do facto.

Victima de accidente de auto

Na rua Jardim Botanico, foi victima de accidente de automovel, o trabalhador Sylvio Manoel, de 33 annos de edade, brasileiro, residente á rua Polixena n. 106, recebendo escoriações que a Assistencia medicou.

EU SEI TUDO
Desse maravilhoso e bello magazine, que tanto successo tem obtido pelos seus magnificos chromos e texto empolgante, foi posto hoje á venda mais um numero sensacional (17907)

NOTICIAS DE NICTHEROY

A PREFEITURA ESTA' COBRANDO

O coronel Albino Rocha, director de Fazenda da Municipalidade, baixou um aviso aos proprietarios, communicando-lhes que o pagamento das taxas provenientes do consumo d'agua será effectuado de 11 de março a 11 de abril, do corrente anno.

Depois dessa época ficarão os donos de propriedades sujeitos ás multas de 5, 10 e 15 "|", respectivamente, nos mezes de julho, setembro e outubro. Além deste mez, sómente na Procuradoria dos Feitos poderão pagar executivamente ou não, com a taxa addicional de 20 "|".

OS AMIGOS DO SR. COTRIM ESTÃO CONTENTES

Segunda-feira, 7 do corrente, um grupo de dedicados amigos do sr. Eduardo Cotrim, ha dias empossado na importante missão de mantenedor da ordem publica fluminense, vae offerecer-lhe um banquete, como regosijo pela distincção ao novo chefe de policia dispensada pelo governo do Estado.

As adhesões já são em elevado numero de amigos do recem-nomeado, nas quaes se contam pessôas de destaque no mundo politico e administrativo regional.

O commandante Santos Abreu tambem se associou á homenagem, offerecendo o concurso da banda de musica do seu regimento.

CUIDADO! COM INTERDICTO NÃO SE FAZ NEGOCIO

Pelo juiz de direito dr. Francisco de Almeida, da comarca de Cabo Frio, foi julgado interdicto Oswaldo Beranger, a requerimento de sua mãe, d. Gertrudes Beranger.

Está Oswaldo, de acordo com a lei, incapaz para os actos da vida civil e sujeito á curatela.

QUEM E' PARENTE DO FALLECIDO JACINTHO DIAS?

O dr. João de Salles Pereira, juiz de Direito de Vassouras, mandou arrecadar um predio e respectivo terreno pertencente ao espolio de Jacyntho Dias, que falleceu sem deixar testamento nem herdeiros conhecidos.

O praso para apresentação dos interessados é de 90 dias.

UM QUE VAE DESCANÇAR

O prefeito municipal concedeu hontem a seguinte licença:

Ficam concedidos 30 dias de licença ao amanuense da repartição geral de Obras, Manoel da Silva Barbosa, de accordo com o artigo 28, do regulamento da Secretaria (percebendo 2|3 dos respectivos vencimentos) e a contar do dia 11 do mez de fevereiro proximo passado.

O DIRECTOR D'"O FLUMINENSE" FOI RECEBIDO PELO PRESIDENTE DO ESTADO

Devido a uma aggressão soffrida, ha dois dias, conforme noticiamos, procurou hontem em palacio o presidente, o sr. Luiz Xavier de Azevedo, director proprietario d' "O Fluminense".

O dr. Raul Veiga, depois de ouvir o nosso collega, declarou-lhe que o governo está no firme proposito de garantir a liberdade da imprensa, em absoluto.

O presidente do Estado reaffirmou ainda ao sr. Azevedo, a sua grande sympathia pelo velho orgão da capital do Estado.

NA PREFEITURA

Repartição Geral de Obras. — Foram despachados, pelo respectivo director, os seguintes requerimentos:

Antonio Pereira Santa Rosa, predio á rua Santa Rosa n. 121 — Selle uma copia, assigne o projecto e providencie no sentido de ser pago o orçamento, na importancia de 1:208$240; Agnelo José dos Santos, predio á rua Santo Antonio n. 40 — Assigne o projecto e providencie no sentido de ser pago o orçamento, que importa em 1:084$200; Antonio C. Coelho da Silva, predios á rua Dr. Celestino ns. 157 e 163 — Providencie no sentido de ser projectada a installação de esgotos; Antonio Machado Leonardos, predio á rua da Conceição n. 113 — Compareça a esta repartição; Albano Pereira do Nascimento, predio á rua Silva Jardim n. 64 — Compareça a esta repartição; Brandi & C., predio á rua Visconde do Rio Branco (edificio da Companhia Cantareira) — Compareçam a esta repartição; Emilia Julia de Abreu, predio á rua Saldanha Marinho n. 187 — Assigne o projecto, selle uma copia e providencie no sentido de ser pago o orçamento, na importancia de 1:116$430; Eusygdio Gonçalves Pereira, predio á rua Visconde de Sepetiba n. 20 — Compareça a esta repartição; Mariano Falcão, predio á alameda de S. Boaventura, 965 — Compareça a esta repartição; Amelia Macedo Camarão, predios á praia de Icarahy ns. 329 e 331 e rua Moreira Cesar ns. 208 e 210 — Compareça a esta repartição; João Francisco Tavares, predio á rua Miguel de Frias n. 200 — Compareça a esta repartição; José Pires Domingues, predio á alameda de S. Boaventura n. 894 — Assigne o projecto, selle uma copia e providencie no sentido de ser pago o orçamento, na importancia de 2:581$986; Leopoldo Salgado, predio á rua Miguel de Frias n. 71 — Providencie no sentido de ser feita a installação de esgotos, de accordo com a deliberação n. 315, em vigor.

OS PROFESSORES VÃO SER PAGOS HOJE

A thesouraria do Estado paga hoje, as seguintes folhas:

Professores das escolas publicas e grupos escolares de Nictheroy.

ACTOS DO ADMINISTRADOR DOS CORREIOS

Designando d. Julieta dos Santos Barros, ajudante do Correio de Miracema, neste Estado, para interinamente exercer o cargo de agente, durante o impedimento, da respectiva agente.

—O requerimento do agente do Correio de Vargem do Manejo, neste Estado, teve o seguinte despacho: — Requeira em papel de uso particular, sellando o requerimento com estampilhas federaes de 600 réis.

GABINETE DO PREFEITO

O sr. Enéas de Castro assignou hontem o seguinte expediente:

Antenor A. Silva Valle e Paschoal Ressouliers — Certifique-se.

Manoel da Silva Gomes — Seja averbado.

Judith Cid Ferreira — Certifique-se.

Alvaro Martins Teixeira — Deferido, pagas as multas devidas por falta de licença e atrazo de averbamento.

Guilherme de F. Ribeiro — Deferido, pagas as multas por falta de licença e atrazo de averbamento.

Albano Antunes Peixoto — Faça-se a transferencia.

Manoel Avelino de Souza — De accordo.

Maria Queiroz de Almeida — Indeferido.

Saul Netto — Faça-se a transferencia.

Maria Benedicta F. Duque Estrada — Averbe-se.

Pio Benedicto Ottoni — Faça-se o averbamento, segundo a Repartição de Fazenda.

Tertuliano Guimarães — Averbe-se.

Raphael & C. — Archive-se.

Laura Kingston — A' procuradoria.

Luiz Alves Simões — A' vista do que se informa, indeferido.

Thereza Martins Coelho, Hilda de Mattos Ferreira Valle, João Botino, Julio Aldrovando, Antonio J. Machado, Arthur Azeredo, Honorio Gomes Xavier, Manoel Martinho da Silva, Manoel S. Machado Ferreira, Otto Gehute, Maria L. Duarte da Silva Guimarães, Antonio Gomes & C., Alfredo Ferreira, Gotán & Marques, Cecilio Albano da Costa, Manoel de Souza Borges, Justino Menezes e Maria Soares Santa Rosa — Deferidos.

ASSOCIAÇÕES

A Sociedade Funeraria "União Espirita" reune-se hoje, ás 7 horas da noite, em assembléa, afim de deliberar nos termos do artigo 45 dos respectivos estatutos.

DIVERSAS

No Collegio Brasil, situado no bairro do Cubango, nesta cidade, efectuam-se amanhã as cerimonias de juramento á bandeira e entrega de cadernetas aos reservistas do Collegio, que no ultimo exame mostraram-se habilitados e que são em numero de 20.

Para livrar o companheiro, atracou-se com um official

Por questões de serviço, Julio Lopes de Oliveira, morador á rua General Osorio n. 37, hontem, na rua Marquez de Olinda n. 86, padaria, tentou aggredir á navalha o seu companheiro de trabalho Francisco de tal.

O tenente Bernardo da Costa, da Policia Militar, que passava na occasião, deu ordem de prisão ao aggressor. A favor de Julio surgiu outro desordeiro, o Mario Santos, que depois de haver tentado influir na soltura do "collega", inutilmente, teve o arrojo de atracar-se com o official.

O soldado n. 139, da 2ª companhia do 2º batalhão de policia, foi testemunha do desacato levado a effeito contra o seu superior, intervindo no incidente para, com valente pranchada, afastar da luta Mario, que depois de medicado pela Assistencia foi apresentado, bem como Julio, na delegacia do 7º districto, sendo mettidos no xadrez.

A policia deu na casa dos chins do beco dos Ferreiros

A policia do 5º districto varejou hontem á noite, mais uma vez, a casa dos chins do Beco dos Ferreiros, onde se fuma opio e se faz uso de cocaina.

A autoridade apprehendeu os venenos e mais baralhos de cartas e noventa e um mil reis em dinheiro.

Os donos da casa, Eloy José e Assug foram levados para a séde do 5º districto e mettidos no xadrez.

As contas antigas dos fieis de armazens da Alfandega

Ao presidente do Tribunal de Contas foi remettido, hontem, pelo inspector da Alfandega, o relatorio da tomada de contas do fiel de armazem, extincto, Gabriel Alves de Paiva, apresentada pelo funccionario para tal fim designado.

Os cargos de fieis de armazem foram extinctos, com as Capatazias da Alfandega, em 1º de janeiro de 1916.

Estamos em 1921 e, só agora, estão sendo enviadas ao Tribunal de Contas as tomadas de contas desses funccionarios.

ENSINO MUNICIPAL

A Escola de Aperfeiçoamento reabriu as suas aulas

A Escola Municipal de Aperfeiçoamento, situada á rua Marechal Floriano ns. 36 e 38, reabriu as suas aulas para os cursos industrial e commercial.

Em virtude da extraordinaria affluencia de candidatos á matricula, a Directoria de Instrucção deixou de publicar edital especial, tornando publico essa reabertura na mesma declaração em que fez o aviso dos outros estabelecimentos de ensino.

Um que não quer passagem de graça...

José Gonçalves de Brito, carvoeiro, foi apontado como "cabeça" do movimento paredista occorrido na ilha dos Ferreiros, sendo por isso preso e levado para a Policia Central.

Posteriormente, colheu a policia provas da acção saliente do seu prisioneiro no trabalho que vêm desenvolvendo nesta capital os elementos anarchistas.

Hontem, ouvido no cartorio da 3ª delegacia auxiliar, disse Brito que é o mais pacifico dos homens, não querendo saber se existe nem Lenine, nem tão pouco suas idéas "libertarias", conhecendo-o apenas por ouvir falar...

Nem assim se livrará Brito de um passeio, dentro de poucos dias, para o torrão que o viu nascer.

Na hora de pagar a despeza

Os doise syrios Rack Calet e Nagib Asesibeli este residente á praça da Republica n. 94, e aquelle á rua de S. Christovão n. 1, entraram hontem, á noite, no botequim da rua Buenos Aires n. 340, para refrescarem a garganta.

Serviu-os o patricio Mamed Assad. Esgotado o liquido os dois começaram a passar revista nos bolsos, sem encontrar aquillo com que se compra os melões.

O caixeiro esperou algum tempo e depois indagou, então, quem pagava a despesa.

Ahi houve discussão, gritaria e, o caixeiro puxou a navalha e feriu Nagib na mão direita.

A policia do 4º districto compareceu e como o aggressor tivesse dado o fóra, resolveu abir inquerito, ouvir testemunhas e mandar o ferido curar-se na Assistencia.

UM ALFAIATE SUICIDA-SE, ATIRANDO-SE AO MAR

A's primeiras horas da manhã de hontem, a Policia Maritima recebeu communicação do apparecimento de um cadaver no mar, nas proximidades da ilha do Vianna.

A' sua procura seguiu a lancha *Aurelino Leal*, que horas depois trouxe o corpo do afogado.

Recolhido ao Necroterio foi reconhecido como sendo de Rodrigo Pinto Nogueira, portuguez, alfaiate, de 44 annos de edade, que, desde algum tempo a esta parte, manifestava desejos de pôr termo á existencia, por reconhecer incuravl a tuberculose que lhe devastava o organismo.

A policia arrecadou varios objectos que se achavam nos bolsos da roupa, inclusive algumas receitas do Dispensario Azevedo Lima, da Liga Contra a Tuberculose.

Na policia estiveram dois irmãos do suicida, um dos quaes é negociante desta praça.

• DOS ESTADOS •

PELO CORREIO

BAHIA

S. Salvador, 27 — Acaba de fallecer em Itiúba o velho Hilario Gomes da Silva, uma figura conhecidissima naquella zona.

Era um verdadeiro patriarcha o velho Hilario. Basta dizer que era chefe de uma familia de 283 descendentes directos, fóra adherentes, collateraes e affins.

Teve 13 filhos que viveram e lhe deram, 98 netos. Parte desses netos já se casaram e tiveram filhos, prendando o avô, até á data do seu fallecimento, com o numero consideravel de 172 bisnttos.

Juntem-se parentes collateraes (irmãos, etc.), e os maridos e mulheres que se ligaram aos seus filhos e filhas, netos e netas, etc. — e teremos um bello exemplo de como cresce e se ramifica um tronco fecundo, tornando-se arvore enorme e frondosissima.

Ha no interior muitos casos como esse, que demonstram quanto é prolifica a raça, onde ella á vontade se mostra, sem as deformações e descaminhos da civilização.

MINAS

A matança de gado

Escrevem-nos:

"Peço-vos permissão, sr. redactor, para vos dizer algumas palavras a respeito do artigo que foi publicado em 22 do proximo passado, em o vosso popular e acatado diario o *Correio da Manhã*, sobre os preços baixos do gado vendido na feira de Bemfica, em relação aos preços das demais feiras do Estado de Minas.

E', pois, natural que haja tal desegualdade de preços, havendo como ha naquella feira uma grande exportação annual de garrotes com o peso maximo de quatro a cinco arrobas, o que na média do gado vendido virá forçosamente dar o resultado desse preço baixo por cabeça.

Se o governo do Estado prohibe a matança de vaccas novas, porque, sendo justo como é, não prohibe tambem a venda de garrotes, para matança, que tem a terça parte do valor a que devem attingir? Sendo tal exportação antieconomica para a nossa industria pecuaria, não seria acertado que o governo de Minas só permittisse a saida desses garrotes quando já triplicamente valorizados com o peso minimo de 14 a 15 arrobas."

Juiz de Fóra, 3 — Segundo ouvimos, de pessôa bem informada, uma empresa italiana pretende installar nesta cidade, no bairro da Tapera, fornos electricos para fundição de ferro, já tendo entrado em negociações para o arrendamento, ali, dos terrenos necessarios.

Ainda segundo o nosso informante, a empresa alludida já contratou fornecimento de energia com a Mineira de Electricidade.

Bello Horizonte, 2 — Os carteiros da administração dos Correios de Bello Horizonte, dirigiram representações aos srs. presidentes da Republica, do Senado e da Camara e ao director geral, reclamando a observancia da lei, votada na ultima legislatura, e que equiparou os vencimentos de todos os carteiros, quer estejam no Rio, quer nas localidades mais distantes.

Rio Piracicaba, 2 — Sabemos que o coronel Duval de Barros, esforçado presidente da Camara de Rio Piracicaba, pretende ligar esta localidade aos povoados vizinhos por linhas telephonicas.

E' um melhoramento digno dos melhores elogios e que bem demonstra os progressos deste prospero logar.

Dispondo já dos melhores elementos de vida facil e commoda e tendo algumas obras que faltam mesmo a algumas cidades mineiras, como sejam a luz electrica e bom calçamento, a ligação telephonica de povoações proximas evidencia o grão de relações uteis que entre todos existe.

Além disto, o facto põe em relevo como são utilizados os impostos pagos pelo povo, pois todos revertem em beneficio da collectividade na realização de uma obra cuja utilidade é desnecessario encarecer.

Limitamo-nos, portanto, a divulgar o pensamento do operoso presidente, frizando rapidamente os aspectos essenciaes que elle encerra.

Uberabinha, 1 — Dentro de breves dias será inaugurado aqui um posto de prophylaxia rural.

Por occasião da solennidade inaugural, o chefe do serviço do posto, dr. Francisco Mineiro de Lacerda, fará uma conferencia illustrada com projecções luminosas, afim de explicar á população de Uberabinha os fins do posto na prophylaxia dos verminoses, da syphilis e do impaludismo.

S. PAULO

A reunião dos lavradores

S. Paulo, 2 — Com a presença de um avultadissimo numero de representantes dos lavradores, realizou-se no salão do Conservatorio a annunciada assembléa que ia discutir e resolver sobre interesses da classe.

Nessa assembléa manifestaram-se varios oradores, depois da acclamação da mesa que presidiu aos trabalhos e que ficou assim constituida: presidente, dr. José de Paula Leite, e secretarios drs. Gabriel Ribeiro dos Santos e Candido de Lacerda.

O secretario leu um projecto apresentado para solucionar o caso em discussão, que era a applicação da sobretaxa. Esse projecto, que foi elaborado pela Sociedade Rural Brasileira, começa nos seguintes termos:

"Devemos dirigir duas representações do mesmo teôr: uma ao presidente do Estado, e outra ao Congresso, de acordo com as idéas seguintes:

Desenvolver considerações que demonstrem a injustiça do attentado commettido contra a lavoura, obrigando esta classe a pagar sosinha as dividas do Thesouro...

Que este sacrificio deveria ser compartilhado equitativamente por todas as classes contribuintes...

Que o governo podia ter dado outras garantias da receita: como imposto ordinario de café (que rende 40.000 contos) outras rendas, etc. e até proprios que pertencem ao Estado como estradas de ferro, etc...

Fazer o historico das leis e interpretação das mesmas que regem a materia...

Que o emprestimo contraido com garantia desse imposto só pode ser legalmente applicado em beneficio da lavoura para defesa do café...

Apresentar o calculo das sommas arrecadadas por via da sobretaxa desde 1907 até agora, cerca de 600 milhões de francos, ou 24 milhões esterlinos, além do valor dos "stocks" de café (7.531.955 saccas de café representado em 31 de dezembro de 1908 pelo valor de 252.290:808$041 — conforme relatorio do sr. Olavo Egydio — e na realidade vendido por preço muito superior) attinge tudo isto á somma fantastica, que teria bastado para liquidar por mais de duas vezes o valor dos emprestimos da valorização.

Peor do que tudo isto vae succeder ainda, daqui por deante, onerada como ficou de novo a sobretaxa por 30 annos mais, equivalendo o novo sacrificio a cerca de 1.400.000.000 de francos ou 56.000.000 de libras esterlinas, e para que ficar desde já amarrada a sobretaxa por tão largo tempo, compromettendo a lavoura a pagar ao Thesouro essa colossal somma? Será para garantir simplesmente o exiguo valor do actual emprestimo de 6.000.000? Logo se percebe que não... o plano preconcebido visa naturalmente incorporar a sobretaxa ás rendas ordinarias do Thesouro!

Commentar a enormidade fantastica dessas sommas que os governos têm auferido e vão auferir da lavoura...

Que em consequencia das leis vigentes, a sobretaxa estava em vesperas de ser abolida, e que justamente agora a lavoura contava com este imposto para fundar o Banco dos Lavradores de Café de S. Paulo, para organizar sua "defesa permanente".

Que, se o emprestimo fosse contraido com outras garantias, e a sobretaxa fosse entregue á lavoura, como se pediu instantemente ao governo, o emprestimo seria contraido da mesma maneira, ficando livre o Thesouro das aperturas em que se acha; e a lavoura faria a defesa permanente do café, a situação economica immediatamente melhoraria, e tudo seria pelo melhor..."

Em seguida, depois de algumas considerações, lembra, em nome da lavoura, aos poderes publicos, a adopção do seguinte plano:

"A — Para o resgate das promissorias o governo que faça uma emissão de bonus do Thesouro — titulos especiaes — de um typo especial, vencendo os juros de 8 por cento ao anno e resgataveis em 8 annos, juros pagos semestralmente, com uma bonificação de mais 1 por cento ao anno paga em titulos do mesmo typo.

Paragrapho — O Congresso do Estado opportunamente deverá providenciar para obter os recursos necessarios para o serviço de juros destes titulos (cerca de 14 mil contos), seja por meio de um addicional aos impostos e rendas que constituem o orçamento da receita, seja por meio de novas fontes de renda como imposto territorial, ou um augmento equitativo sobre impostos que recáem sobre classes contribuintes menos oneradas, etc. (porquanto é de perfeita justiça que o sacrificio seja compartilhado por todos equitativamente).

Paragrapho — O governo que convoque por editaes os portadores de promissorias para optarem entre o resgate por numerario ou pelos titulos "descriptos".

B. — Será fundado, e começará a funccionar o mais breve possivel o Banco dos Lavradores de Café, com o capital correspondente ao valor do emprestimo, sendo esse capital realizado com o producto do emprestimo. E, no caso em que parte do emprestimo tenha sido empregado no resgate de promissorias, essa parte será restituida pelo governo ao Banco, por valor equivalente, em titulos da emissão referida.

O Banco será destinado á defesa do café, fazendo emprestimos á lavoura em muito favoraveis condições: principalmente para o custeio das fazendas e warrantagem de café a juros baixos e prazos largos.

Paragrapho — Os fazendeiros de café ficarão accionistas do dito Banco na proporção do valor das sobretaxas cobradas sobre suas exportações proprias, até a concorrencia do valor do emprestimo."

E depois de outras considerações, assim conclue:

"Os sentimentos de lealdade, de honra e de equidade, mandam que os novos sacrificios exigidos por um longo periodo de 30 annos de uma só classe, que já concorre com a maior parte das rendas do Estado, não sejam desviados para outro fim, isto porque a lavoura, esgotada e assoberbada como está com o enorme custo de producção, falta extraordinaria de braços e depreciação do seu producto, que está sendo vendido pelo menor preço em ouro que jamais registramos e isto na perspectiva de uma pequena safra, não póde supportar este encargo, a não ser para a defesa e valorização do seu producto.

Para attender ás suas necessidades, o governo tem o recurso de bonus especiaes e do imposto territorial, que daria uma renda certa ao governo e recahiria sobre todo o Estado.

Para illustrar a desigualdade clamorosa dos impostos, damos alguns exemplos: um lavrador que colhe 100.000 arrobas e cujo capital seja de 2.500:000$000, paga de imposto cerca de 150:000$000, ao passo que o maior Banco de S. Paulo paga apenas 20:000$000. Um fazendeiro de 100.000 pés de café, colhendo 6.000 arrobas, em média, e gastando 50:000$000 de custeio, vendendo as 6.000 arrobas por 60:000$000 isto é, a 10$000 a arroba, ficaria com um saldo de 10:000$000, para cobrir as suas despesas particulares, sem contar os juros e quota de amortização sobre o capital de propriedade. Entretanto, o governo arrecada dessas mesmas 6.000 arrobas cerca de 9:000$000, ou sejam 90 por cento sobre o saldo do fazendeiro, isto além dos impostos federaes e municipaes.

Ora, sendo certo que o governo é o maior socio da lavoura, é justo que o governo seja o maior interessado em concorrer para manter o seu contribuinte."

Logo em seguida, falaram outros oradores, entre elles o dr. Alfredo Pujol, que pronunciou um longo discurso, sendo depois nomeada uma commissão para se entender com o governo do Estado sobre o plano elaborado para solucionar o caso da defesa do café. Foram em seguida suspensos os trabalhos.

MINAS

Cataguazes, 2 — Acaba de ser inaugurada a Escola Barão de Cataguazes, com a presença de setenta e sete alumnos, dos noventa e cinco matriculados.

Compareceram ao acto o presidente da Camara em exercicio, dr. Francisco de Barros, e o dr. Sandoval de Azevedo, prestigioso chefe politico, além de outras pessôas gradas.

Cataguazes, 2 — Foi creada uma Caixa Escolar, cuja directoria foi immediatamente eleita e empossada.

Foi feita uma subscripção a favor da mesma, e que rendeu grande quantia.

Bello Horizonte, 3 — Esteve reunida a commissão organizadora da representação mineira na proxima exposição de Londres, tendo o dr. Affonso Vaz, de Mello e Daniel de Carvalho, respectivamente, presidente e secretario geral da commissão, feito um relatorio do andamento dos trabalhos, sendo approvadas todas as medidas tomadas até agora, que autorizam a informar que será satisfactoria a representação mineira.

— O procurador da Republica neste Estado officiou ao chefe de Policia, pedindo a abertura de um inquerito afim de ser apurada a denuncia formulada por varios eleitores contra o presidente da mesa eleitoral do Rio Grande, no municipio de Lavras, que não apurou correctamente a votação ali.

BAHIA

Bahia, 3 — O Superior Tribunal de Justiça decidiu importante questão. Tendo o sr. Seabra, em 1912, demittido o promotor desta capital, bacharel Madureira Pinho, este propoz uma acção contra o Estado. Julgando-a hontem, o Tribunal desprezou os embargos da Fazenda Estadoal, dando ganho de causa ao bacharel Madureira.

PARA'

Belém, 3 — O governador já tem em mãos os relatorios elaborados pelos chefes de diversas repartições publicas sobre a reducção do funccionalismo.

No proximo dia 1, o governador, dará execução a diversas indicações apontadas nos referidos relatorios, constantes de cortes, transferencias e extincção nas repartições e outras medidas indispensaveis á economia publica.

— Devido aos successos no interior, tomou providencias hontem, o chefe de Policia, para a repressão de bandoleiros que infestam os rios Guamá e Canin, onde tem chegado noticias de novos saques.

PERNAMBUCO

Recife, 3 — "A Provincia" condemna a installação da fabrica de armamentos Krupp no Chile, porque os fabricantes de armamentos são instigadores da guerra.

O Brasil deve protestar especialmente porque o Chile faz parte da Liga das Nações que condemna a industria particular de artefactos de guerra.

— Falliu com avultado passivo o negociante de assucar José Bezerra Filho.

— O engenheiro Eduardo Moraes publica um artigo na "Provincia", condemnando os serviços de agua e esgotos particulares, especialmente porque causará augmento de preços desse serviço.

RIO GRANDE DO NORTE

Natal, 3 — O governador, sr. Antonio de Souza, creou mais uma escola rudimentar na povoação de Monte Alegre, no municipio de S. José de Mipibú.

Modo de usar: basta collocar certa quantidade de PO' AZUL em todos os logares frequentados pelas baratas.

Absolutamente inoffensivo aos animaes domesticos.

NOVOTHERAPICA ITALO BRASILEIRA

De Mattia & C.

Rua Buenos Aires, 104

(12796)

AS OBRAS FORAM PARALYSADAS E AS RUAS ESTÃO INTRANSITAVEIS

Pedem-nos os moradores da rua Dois de Maio e outras tranversaes, na estação de Sampaio, chamemos a attenção da Prefeitura para o estado de immundicie em que as mesmas se encontram, cheias de buracos e de agua estagnada, devido á paralysação dos trabalhos que ali estavam fazendo.

Urge uma providencia para sanear aquellas vias publicas.

A Maria acabou morrendo

Deu hontem entrada no necroterio o cadaver de Maria Anna de Jesus, de 25 annos de edade, solteira, residente no morro do Salgueiro, que a 27 do mez passado tentou contra a existencia, ateando fogo ás vestes depois de embebel-as em kerozene.

Maria de Jesus falleceu na Santa Casa em consequencia das graves queimaduras recebidas, tendo sido examinado o corpo na morgue, pelo medico legista da policia, Raul Bergallo.

Desfecho de um gesto violento

Falleceu, hontem, na Casa de Saude do dr. Crissiuma o sr. José Teixeira, que trás ante-hontem ingeriu varias pastilhas de sublimado corrossivo, diluidas em agua.

Assim que occorreu o obito foi avisada a policia do 12º districto.

O cadaver foi removido para a residencia da familia, á rua Barão de S. Felix n. 80, de onde sairá hoje o enterro.

PELO TELEGRAPHO

ESTADO DO RIO

Parahyba do Sul, 2 — Terminaram os trabalhos da primeira sessão do tribunal do jury do corrente anno.

Foi julgado importante processo em que figuram como réos dois colonos da fazenda Amazonas, accusados de assassinatos, Salvatore e Salermo, italianos, este ultimo administrador da mesma fazenda.

Depois de animados debates, tendo falado o promotor e o auxiliar da justiça, o advogado dos réos, dr. Carlos Alvarenga Salles, produziu longa defesa, sendo os accusados absolvidos.

ULTIMAS INFORMAÇÕES

Não se sabe se os allemães aproveitarão o prazo que lhes foi dado

Londres, 3 — Não se sabe ainda se os allemães aproveitarão o prazo que lhes foi dado até segunda-feira para fazerem novas propostas.

A primeira informação sobre a resposta do sr. Simons ao sr. Lloyd George indicava que elle pretendia offerecer novos elementos para um accordo. Mas o texto allemão do discurso do sr. Simons colloca em outros termos a situação, mostrando que o chefe da delegação allemã protestará contra as decisões dos alliados por "lhes faltarem os fundamentos legaes", de accôrdo com o Tratado de Versalhes, que determina que todas as decisões só entrarão em vigor depois de 1º de maio.

O discurso de Lloyd George claramente visiva levar os allemães a apresentar outras propostas. O sr. Simons esteve conferenciando particularmente com os seus collegas e consultou o gabinete de Berlim, e, embora individualmente, os delegados persistam em dizer que não podem ceder mais, acredita-se ainda que elles modificarão as suas propostas.

A demonstração feita por Lloyd George a respeito da attitude dos alliados agradou muito aos delegados francezes. O chefe do governo britannico comparou a attitude actual da Allemanha com a que ella adoptára em Frankfort em 1871, quando o tratado se baseava na allegação de que a França não tinha razão. A França, então, foi intimada a pagar todo o custo da guerra. Lloyd George accrescentou que serão inuteis conferencias antes que a Allemanha se mostre prompta a confessar sua responsabilidade na conflagração e a interpretar direito suas obrigações.

Durante todo o discurso, os delegados allemães não mostraram a menor alteração, salvo o sr. Simons, que estava visivelmente pallido. Nada indicava que a delegação allemã tencionasse deixar Londres, e os delegados francez e belga esperarão a resposta allemã.

Tendo sido observado que as cidades indicadas para a occupação estão em frente ao territorio que os anglo-belgas fiscalizam, começa-se a affirmar que essas tropas seriam as primeiras a avançar, se a necessidade de uma occupação for creada por uma recusa dos allemães.

Uma obra gigantesca em perspectiva

Washington, 3 — O deputado Randall apresentou um projecto pelo qual o governo dos Estados Unidos fica autorisado a construir um outro canal entre o Atlantico e o Pacifico, passando pelo territorio da Nicaragua.

O mesmo projecto autorisa a nomeação de uma commissão composta dos secretarios da Guerra, Marinha e Commercio, afim de investigar sobre a praticabilidade e utilisação da nova passagem.

Duas bombas de dynamite no Engenho Novo

A's 12.25 de hoje explodiram duas bombas nas padarias da rua Lins de Vasconcellos n. 445, esquina da rua Heraclyto Graça, e na da mesma rua Lins, esquina de Carolina Santos.

Na primeira, a Panificação de N. S. da Guia, o petardo explodiu na porta que dá entrada para a rua Heraclyto Graça, espatifando todos os vidros e fazendo outros estragos; na outra os estragos materiaes ainda foram maiores.

Não houve feridos em nenhum dos casos, felizmente.

Quando os petardos explodiram, as pessoas que estavam trabalhando, viram alguns vultos fugindo apressados.

A' hora em que tivemos conhecimento do facto, a policia local ainda o ignorava.

Alliança defensiva contra os soviets

Budapest, 3 — A Polonia, a Rumania e a Hungria celebraram uma alliança defensiva contra os bolchevistas. O tratado foi assignado terça-feira em Budapest, segundo informações colhidas nas melhores fontes.

O sr. Poincaré e as origens da guerra

Paris, 3 — O sr. Poincaré realizou hontem a sua quarta conferencia sobre "As origens da Guerra".

O orador expoz a acção da França quando da guerra dos Estados Balkanicos contra a Turquia e mostrou que o governo de Paris não deixará de orientar a sua acção no sentido da manutenção da paz. Recordou que no fim dessa guerra, os ex-imperios centraes que contavam com a victoria dos turcos, passaram pela decepção de ver que lhes fugia a presa facil que julgavam encontrar na Servia e na Bulgaria. Então a Allemanha e a Austria reforçaram a sua situação militar, como se o triumpho dos Estados Balkanicos ameaçasse a segurança dos dois paizes. E, em presença desses armamentos por parte das duas potencias centro-européas, a França teve de adoptar o serviço militar por tres annos, que era imperiosamente exigido pelos cuidados que merecia a segurança nacional.

O orador accrescentou que, entretanto, ao passo que a França mostrava a sua vontade pacifica, a Austria, apoiada pela Allemanha, procurava reaccender a guerra dos Balkans. O attentado de Serajevo forneceu-lhes por fim, o pretexto almejado.

E desencadeando a guerra na Peninsula Balkanica, a Austria provocou ao mesmo tempo e com o mesmo golpe a conflagração mundial.

Ultimas theatraes "Santarellina", no Republica

Em julho de 1908, não nos lembra ao certo a data, a proposito da representação de "Santarellina", pela Companhia Vitale referindo-nos ao mediocrissimo actor que abespinhava a pachorra do publico, com as ensaborias do barão "Zóccola", tiveramos esta exclamação: "que saudades nos faz Luigi Della Guardia!..."

Reevocavamos assim a curiosa silhueta que esse actor creára no dito "Zóccola" e que, até hoje nenhum outro interprete conseguira egualar.

Hontem, na Republica, representou-se a velha opereta de Hervé e já não era o famoso "Zóccola" que nos vinha arrancar a mesma tirada rethorica, porque no tocante á progenie "zoccolesca", ficamos convencidos que ella parou no ultimo e melhor rebento que foi o Della Guardia.

Entretanto a mesma exclamação ameaça resurgir, mais hoje mais amanhã, quando virmos um outro Celestino a contar aventuras com a prima dona e cantar com a educanda das "Andorinhas" ductos da sua opereta, outro Celestino que não seja o proprio Luigi Della Guardia.

Desse actor que accumula o cargo de director da Companhia Clara Weiss temos, nesta secção, dito coisas que não figuram, por certo, numa collectanea de artigos elegiosos que os obreiros do palco soém guardar como alviçaras de carreira triumphal. Parcos têm sido os nossos encomios, assim como fartas as nossas observações á cerca do desempenho que elle entende imprimir a certos papeis, dos quaes alguns não condizem ao seu temperamento.

Dessa feita, porém, inclinamos prazenteiramente a nossa penna ante a magnifica interpretação que elle dá ao organista, interpretação moldada unicamente na mais hilariante naturalidade, despida de qualquer preoccupação de armar ao effeito com o exagero. Por esse meio Della Guardia manteve o auditorio nomeadamente durante o primeiro acto, na mais franca e communicativa alegria.

Na catalogação dos Celestinos não duvidamos, pois, a conferir a Della Guardia o logar de honra, tal qual o merecera no "Zóccola". E oxalá que os futuros Celestinos não nos levem a reeditar a phrase de 1908: "que saudade nos faz o Della Guardia...".

A sra. Clara Weiss recebeu ao entrar em scena as palmas regimentaes da claque, a qual claque esperdiçou seus applausos logo no começo da opereta, enviando-os par engano a Della Guardia que, de roupa preta ao transpor o muro do Educandado, foi tomado pela sra. Clara Weiss. Que fiasco para a celebrada claque...

Além desses dois artistas "Santarellina" conta com outros que, na medida de suas forças, não passaram da linha mediana habitual nas representações improvisadas "á la diable".

OS COSTARIQUENSES TENTAM UM DESEMBARQUE

Washington, 3 — Nos circulos governamentaes foi recebida com surpresa a noticia de que as forças costariquenses estavam tentando fazer um desembarque em Barrica Point, uma vez que as informações precedentes não indicavam a probabilidade de nenhuma operação militar em direcção ao sul. O governo norte-americano está no firme proposito de adoptar promptamente as medidas necessarias para obrigar os belligerantes a circumscrever as operações ás regiões em litigio.

Sabe-se tambem que o Departamento de Estado ainda não recebeu resposta á nota que enviou aos governos do Panamá e Costa Rica, aconselhando-os a resolver o conflicto por meios pacificos. Consta apenas que á Republica de Costa Rica invocou, para defender a sua causa, o apoio de quatro Estados da America Central, dizendo-se ainda que os governos de Honduras e Guatemala haviam manifestado a sua approvação á attitude de Costa Rica.

O GABINETE ALLEMÃO ESTEVE REUNIDO

Berlim, 3 — O gabinete imperial esteve reunido todo o dia para deliberar sobre a resposta dos alliados.

Do que ficou resolvido nada transpirou por emquanto.

O "Acht-Uhr Abendblatt" aconselha o governo a fazer novas propostas por intermedio de um neutro.

A crise de transportes

Madrid, 3 — Communicam de Bilbáo:

"Augmenta dia a dia a crise de transportes. Sobe a 60 o numero de navios que estão parados neste porto, fazendo tambem com que mais de mil tripulantes se vejam inactivos."

O julgamento de attentados na Hespanha

Madrid, 3 — O resultado dos debates parlamentares de hontem sobre o projecto que estabelece nova forma de processo para o julgamento de attentados causou excellente impressão no publico e na imprensa.

O preço do pão na Hespanha

Madrid, 3 — O sr. Espaça, ministro do Fomento, vae empregar junto ao Congresso todos os esforços no sentido de ser fixado o preço do pão de accordo com o custo actual da farinha de trigo.

O soldado anonymo dos Estados Unidos

Washington, 2 — O Senado approvou o projecto da Camara que autorisa o Departamento da Guerra a trazer dos campos de batalha da França os restos de um soldado não identificado entre os mortos do exercito norte-americano, para ser enterrado com cerimonias especiaes no cemiterio nacional de Arlington.

DISPAROU UM TIRO CONTRA O CORAÇÃO

A' 1 hora da manhã, de hoje, no quarto que occupa, na pensão da rua do Passeio n. 70, disparou um tiro de revolver no peito, junto ao coração, o uruguayo Donato Castro, de 22 annos, negociante.

Para a pratica desse acto de desespero, serviu-se Donato de uma arma imitação Smith and Wessen.

O commissario de dia ao 5º districto compareceu ao local e arrecadou duas cartas escriptas, pelo suicida, uma dirigida ao delegado e outra á sua amante Bertha Waisberg, hospede da pensão da rua Joaquim Silva n. 8.

Na carta dirigida ao delegado pede apenas o tresloucado que ninguem seja culpado por sua morte e que a policia não faça sujeitar o seu cadaver a exame pericial.

A carta endereçada á amante não foi entregue até a hora de fazermos esta noticia por não ter sido ella encontrada.

Donato seguiu em estado grave para a Assistencia, donde foi transportado para a Casa de Saude de S. Sebastião.

A LIGA DO COMMERCIO E AS ARMAZENAGENS NO CAES DO PORTO

Ao ministro da Viação dirigiu a Liga do Commercio o seguinte officio:

"O sr. superintendente da Compagnie du Port de Rio de Janeiro, em officio datado de 1 do corrente mez, dirigido á Liga do Commercio, allegando não ter descansado em procurar obter o indispensavel não só para pôr em execução a deliberação do governo sobre a reducção de armazenagens para as mercadorias depositadas nos armazens do Caes do Porto, como tambem para concorrer com uma parte sua para ser augmentada em beneficio do commercio a reducção concedida pelo governo, declara não ter ainda uma solução completa e final sobre esse assumpto, por não ter recebido as devidas instrucções e a autorização que solicitou.

A Liga do Commercio, no desempenho das suas funcções, vem em vista dessa declaração pedir a v. ex. que se digne providenciar com a devida urgencia habilitando a referida Companhia não só a cumprir a resolução do Ministerio da Fazenda como tambem permittir que ella faça as reducções nas armazenagens, que, pelo seu contrato, lhe competem."

OS MORADORES DA RUA GLAZIOU RECLAMAM ILLUMINAÇÃO

Pedem-nos chamemos a attenção das autoridades competentes para a falta de illuminação na rua Glaziou, inteiramente edificada e que paga todos os impostos, só não gozando das regalias a que tem direito pela contribuição que lhe é cobrada pontualmente pelo fisco.

Apezar de varios pedidos e abaixo assignados, está, até hoje, a rua Glaziou mergulhada nas trevas!

Uma providencia para acabar com esse indispensavel esquecimento.

ULTIMA HORA

D. Leonidia Theodora Espozel

✝ Luiz de Oliveira Bueno e familia, Luiza de Oliveira Bueno, Genuino Paim Pamplona e familia e João Ferreira da Rocha e familia, communicam a seus parentes e amigos o fallecimento de sua saudosa avó D. LEONIDIA THEODORA ESPOZEL, occorrido hontem á rua Lins de Vasconcellos n. 258. O seu enterramento sairá para o cemiterio de S. Francisco Xavier, hoje, ás 17 horas. (J 7216)

Saude Publica

A PROPHYLAXIA DA ILHA DAS FLORES

Esteve hontem, no gabinete do dr. Carlos Chagas, o sr. Dulphe Pinheiro Machado, que, em nome do ministro da Agricultura, fôra tratar com o director do Departamento as bases para a prophylaxia da Ilha das Flores.

O sr. Carlos Chagas ficou encarregado de apresentar uma formula, ao ministro da Agricultura, para esse serviço.

Dessa medida de alta importancia, resulta como principal vantagem a mais rapida visita sanitaria dos vapores, além disso, a Saude Publica terá garantido assim, o serviço de inspecção medica dos emigrantes, que têm ali o seu principal nucleo, e de defesa do paiz contra a invasão das doenças importadas.

Essa medida prophylactica é da mais evidente opportunidade, em virtude do grande perigo de serem importadas as epidemias que se alastraram pela Asia e pela Europa, depois da ultima guerra.

O accordo para a prophylaxia rural no Ceará

Foi hontem assignado, pelo deputado Thomaz de Paula Rodrigues e pelo dr. Carlos Chagas, este como director do Departamento Nacional da Saude Publica e aquelle como representante do governo do Estado do Ceará, o accordo para o serviço de prophylaxia rural nesse Estado do norte.

As despesas para esse serviço foram orçadas em 600:000$000, metade por conta da União e metade por conta do Estado, que, no entanto, indemnizará á União dentro de dez annos.

O tempo calculado para a execução do serviço foi tres annos.

Fiscalização de Generos Alimenticios

Pelos encarregados da fiscalização de generos alimenticios foram apprehendidos e inutilizados em diversos bairros os seguintes generos:

A' rua Barão de Mesquita, n. 1071, estabelecimento commercial, de Ferreira & Cruz: 34 kilos de banha e 15 de feijão; á mesma rua, n. 893, armazem de J. A. F. Amado: 195 kilos de xarque, apprehendidos para exame no Laboratorio Bromatologico; á rua Leopoldo, n. 30, armazem de Antonio Gonçalves Barral: 22 kilos de peixe; no Mercado Novo, rua XI, n. 45, estabelecimento de Lazaro & Marcello: 1 peixe deteriorado; á rua Barrozo, n. 100, açougue de Luiz Bento: 4 kilos de carne deteriorada; á rua S. Francisco Xavier, 368, estabelecimento de J. Cardoso & C.: 48 kilos de bacalhão, 3 queijos de Minas e 48 kilos de lombo; no Mercado Novo, á rua XI, ns. 74 a 80, estabelecimento de Sebastião Ozorio & C.: 7 peixes, pesando 12 kilos e 700 grammas; no mesmo logar, ns. 81 a 83, estabelecimento de Clemente Nezi: 20 peixes; á rua Barão de Mesquita, 458, estabelecimento de J. Oliveira & Sobrinho: 9 kilos e 500 grammas de lombo; á rua X, do Mercado Municipal, estabelecimento de José Ceciliano: 2.050 grammas de presunto; no Mercado Municipal, externos ns. 74 a 80, Casa America: 150 kilos de ciris; no Mercado das Neves: 30 kilos de frutas deterioradas e no armazem C, do Cáes do Porto: 51 caixas de bacalhão, consignado a Magalhães Freire & C..

Infractores multados

Foram multados hontem e ante-hontem, pelos medicos fiscalizadores de generos alimenticios os infractores: A. Silva & C., á rua Barão de Mesquita n. 442, em 1:000$000; J. Cardoso & C., á rua S. Francisco Xavier, n. 368, em 1:000$000; Ferreira & Cruz, á rua Barão de Mesquita, n. 1071, em 1:000$000 e Verissimo Joaquim Marques, á rua Torres Homem, n. 204, em 2:000$000.

O concurso para sub-inspectores sanitarios

A's provas oraes para o concurso de sub-inspectores sanitarios são chamados, hoje, os seguintes candidatos:

Turma effectiva — drs. Thomaz Pereira Caldas, Ernesto Zeferino da Costa Tibau Junior, Joaquim Pereira da Motta e Oswaldo de Aguiar Alves Pereira.

NOS THEATROS

Primeiras

"Jandyra", no Recreio

A maestrina Francisca Gonzaga já conquistou reputação sufficientemente lisongeira, pelas suas composições musicaes, de inspiração delicada, a par de qualidades technicas que a collocam entre os nossos melhores musicistas. "Jandyra", ante-hontem representada em "première", no Recreio, veiu mais uma vez confirmar brilhantemente esse conceito. Possue numeros cheios de suavidade, que chegam mesmo a enternecer. Entretanto, o poema é muito inferior, não dando margem a realçar mais a belleza da partitura. E' banal e inverosimil. Tem apenas uns dois ou tres papeis bons, sendo os demais verdadeiros "cemiterios".

A parte da protagonista esteve a cargo da sra. Leda Vieira, que mais uma vez demonstrou dotes artisticos apreciaveis, quer cantando, que representando, e melhor estaria se não declamasse tão tragicamente. Itala Ferreira é uma principiante, que não soube aproveitar bem as suas qualidades, corrigindo os defeitos. Falta-lhe expressão. Rosa Alves foi uma esplendida caricata, fazendo rir, sem lançar mão do exagero. A parte de Jurema foi confiada á sra. Celia Zenatti, que a fez agradavelmente, com sentimento e observação. O sr. Octavio Rangel fez o primeiro papel masculino, Caramburu. Cantou bem e declamou tambem como a sua collega Leda Vieira, com todo o registro da tragedia, com largas gesticulações apavorantes. João de Deus fez um allemão "cafageste", mas fez rir e não exagerou muito. João Martins, um actor com uma veia comica natural e apreciavel, não teve papel que désse margem a defeza. Lino Ribeiro compoz um bello typo e Francisco Pezzi cantou com sentimento e agradou muito pela maneira por que interpretou a parte de Maneco. Nos demais papeis fizeram o que puderam Margarida Velloso, José Loureiro, Teixeira Bastos, Oswaldo Novaes, Raul Gonçalves e Mario Barreto.

A empresa montou a peça com muito gosto, apresentando scenarios bellissimos de Mario Tullio e Emilio Silva e guarda roupa vistoso. Os côros estiveram bem.

"Jandyra" constitue um magnifico espectaculo e tudo faz crer que tão cedo não saïrá do cartaz do Republica. — *E. R.*

Notas & Noticias

ESPERANZA IRIS — Eis a lista dos assignantes da temporada Esperanza Iris, a iniciar-se no fim deste mez:

Frizas: dr. Castro Peixoto, dr. Armando Maia, ministro do Mexico, Germano da Silva, M. J. Carneiro Junior, Manoel Moreno, Paulo Monti, João Santos, Manoel Visconti, mme. Isaura S. Amaral, Americo R. Barbosa, commendador Barros Ribeiro e mme. Chloris Barrallo.

Poltronas e varandas: Torres Carneiro e familia, Botto, Antenor Rangel e senhora, Samuel Almeida e filha, Carlos C. Graça e senhora, Sebastião Brito e senhora, Orlando Rangel e senhora, Rosa e Silva, mme. Yvonne Catoire, Alfredo N. Azevedo e senhora, dr. Nascimento Silva e senhora, d. Eliza Janser, barão de Ramiz Galvão e filha, Heraclito Ribeiro e senhora, dr. Astolpho de Rezende e familia, mme. Barreto, dr. Mario Nunes, d. Amelia Cavalcanti e familia, Candido Campos e familia, dr. Oliveira Santos, dr. Augusto Oliveira Roxo e familia, Pamphilo Dias, dr. Pinto de Mendonça e senhora, dr. Graça Mello e senhora, Luiz de Mendonça e senhora, Carlos Gofredo e senhora, senhora, dr. Nilo Collona dos Santos, dr. Pimenta de Mello e familia, Amorim Garcia e familia, Americo Lopes e senhora, dr. L. Lorena e senhora, marechal Olympio Fonseca e senhora, Benigno Neiva e familia, Luiz S. Curt, Manoel Benitez e familia, Rocha Leal, Antonio Barbosa dos Santos e senhora, tenente Costa Mattos, dr. Collares Moreira e familia, dr. Barral e senhora, dr. Daciano Goulart e senhora, coronel Pereira Borges, Fernando Marques, d. Thereza Leon, mr. S. Bertini, major Carlos Reis e senhora, dr. J. Cajazeira e senhora, Monteiro de Barros e familia, João Aviler e familia, dr. Mello Moreira e familia, Pulo Bretas e senhora, dr. Moreira de Carvalho e familia, Thomaz de Souza e familia, Antonio Vieira da Souza e familia, Antonio Pereira da Motta e senhora, Charles Ayer e senhora, Amancio Pouso e senhora, dr. Soares de Mello e senhora, A. Carneiro da Luz, Antonio Esteves, dr. Jayme Perdigão e senhora, Julio Arp e familia, Nilo Goulart e senhora, commandante Mario Lima e familia, Guichard Junior e senhora, Almeida Gonzaga e senhora, dr. Arrouchellas Galvão, dr. Alberto de Figueiredo e familia, Luiz Miranda e senhora, dr. Augusto Alvim e senhora, dr. Moura Pereira e senhora, Arlindo L. Costa e senhora, Antonio A. Ferreira e senhora, Acylino Rocha e familia, coronel Castro e Silva e senhora, dr. Vicente Saboia e senhora, Basilio Lourenço, dr. João C. Povoas e familia, José Carneiro e senhora, Ernesto Gonzada e senhora, Affonso Guedes e familia, dr. Julio Kecler e senhora, Abilio H. Alves e senhora, dr. J. Araujo Ferraz e familia, Francisco F. Pinho, Octavio Machado e familia, dr. Horacio M. Meanda e senhora, dr. Barros Pimentel e senhora, J. A. Arruda, Ruy Pinto, d. Maria Arruda, dr. Carmo Pereira e senhora, Augusto R. M. Carvalho, Alvaro Azambuja e familia, Mendes Campos, N. Khaled e senhora, dr. Aguiar Moreira e familia, coronel H. M. Lima e senhora, mme. Oliveira e familia, Milton de Carvalho e senhora, Antonio S. Pinheiro e senhora e dr. A. M. Pinto e senhora.

O ALFERES DA FLAUTA — Os annuncios da companhia Fróes, ora em pleno successo no Phenix, já annunciam a seguir o engraçado vaudeville belga "O alferes da flauta", que é uma das peças de mais exito do theatro deste paiz amigo.

"O alferes da flauta" subirá á scena dentro de quinze dias ou mais tarde, pois o successo da "Mimosa", a linda comedia de Leopoldo Fróes, promette ser longo.

A terceira peça a subir á scena será a nova comedia de Abadie Faria Rosa, "A filha da dona da pensão".

FESTIVAL CLARA WEISS — OPERA NO REPUBLICA — A actriz Clara Weiss realiza amanhã, sabbado, no Republica, o seu festival com um bello programma, em que ha uma nota verdadeiramente sensacional. Por primeira e unica vez a companhia cantará a opera de Mascagni, "Cavallaria rusticana".

A "Cavallaria" tem a seguinte distribuição: Santuzza, Clara Weiss; Mammá Lucia, Rubile; Turiddu, Emilio Amoroso; Alfio, De Angelis. A orchestra será dirigida pelo maestro Pompeo Richieri.

Completará o espectaculo o primeiro acto da opereta "Os tres desejos" e um acto de variedades em que Clara Weiss cantará a canção de Leopoldo Fróes, "Mimosa", e a parodia á mesma, feita por um napolitano, "Carmela". No acto de variedades tomará tambem parte o festejado tenor De Angelis e mais alguns artistas que serão convidados.

A COMEDIA DO PHENIX — Agradou em toda a linha a comedia *Mimoso*, de Leopoldo Fróes, com que reappareceu ao publico carioca, ante-hontem, no Phenix, o festejado actor patricio, á frente de sua homogenea companhia.

Hoje, *Mimosa* dará mais uma concorrida representação.

AS ULTIMAS, HOJE, DA "CAPITAL FEDERAL" — Continúa no cartaz do S. Pedro a burleta de Arthur Azevedo, que tantas enchentes attrahiu áquelle theatro.

A PREMEIRA DE "BRUTALIDADE" — A empresa Paschoal Segreto, attendendo ás difficuldades apresentadas na montagem da opereta de J. Ribeiro — *Brutalidade*, extraida do film que celebrizou George Walsh, J. Ribeiro, que devia subir hoje á sua *première*.

Assim, a espectaculosa opereta do sr. J. Ribeiro, que deveria subir amanhã, scena, só poderá, agora, ser representada na proxima terça-feira.

Com isso, entretanto, nada perderão os frequentadores do S. Pedro, que irão assistir, com atrazo tão insignificante, a espectaculos verdadeiramente empolgantes, de exito garantido.

O CARTAZ DO CARLOS GOMES — A companhia Antonio de Souza não dá espectaculo hoje, afim de serem activados os ensaios da burleta "O artigo 33".

COMPANHIA AURA ABRANCHES — Nos primeiros dias de abril estreará no "Palacio Theatro" a companhia Anna Abranches, cujo repertorio e elenco já publicamos. A estréa da companhia realizar-se-á com a peça em 3 actos de Dario Nicodemi "O grande amor", o maior successo da temporada theatral em Lisboa, e que foi representada no Polytheama, mais de 50 noites consecutivas, sempre com o theatro cheio.

O QUE HA HOJE

PHENIX — "Mimosa". A's 8 3|4.

PALACIO — "Bonecos articulados". A's 8 3|4.

REPUBLICA — "Rainha das rosas". A's 8 3|4.

RECREIO — "Jandyra". A's 7 3|4 e 9 3|4.

CARLOS GOMES — "A Belleza do Bar Bam-Bam-Bam". A's 7 3|4 e 9 3|4.

S. PEDRO — "A Capital Federal". A's 7 3|4 e 9 3|4.

S. JOSE' — "Flor da Bahia". A's 7, 8 3|4 e 10 1|2.

CINEMA VELO
Rua Haddock Lobo, 192
HOJE — HOJE
PEARL WHITE, em:
PERIGO DE UM SEGREDO
— E —
— A MENTIRA DE PIA —
MOHREN
Amanhã — Alice Brady em: Não ha tal cousa; Carnaval de 1921; Gaumont Jornal. Segunda-feira — Andorinha de Aço e Saque de Roma. (J 10377)

Cinema SMART
(ELEGANTE)
HOJE, 4
A MENTIRA DE PIA MAHVEM — Lette Nevenan — 6 actos
— CARTA FECHADA —
Tilde Talde — 6 partes
Sabbado e domingo — Punhal maravilhoso; 1º e 2º episodios — Rolleaux; mais 1 drama e 2 comedias. Segunda e terça: O Grito da Sombra, 1º e 2º episodios; Carlito Fiteiro e Ninho de amor, drama. (J 7050)

CINEMA HADDOCK LOBO
RUA HADDOCK LOBO N. 20
HOJE — HOJE
— MARY PICKFORD —
— CONTRASTES DA VIDA —
5 actos da Paramount, pela graciosa Mary Pickford
SOB O MANTO DA NEVE
Film austriaco em 5 actos deslumbrantes.

Cinema TIJUCA
Praça Saenz Pena
HOJE — HOJE
— GEORGE WALSH —
FOLIAS FERINAS — Desenhos animados da Paramount.
Inicio do film em 15 episodios da Pathé Nova York, por PEARL WHITE
O PERIGO DE UM SEGREDO
1º e 2º episodios em 5 actos
— DE HOJE EM DEANTE —
6 actos da Fox Film, por George Walsh. (J 10227)

CINEMA HELIOS
R. B. de Mesquita 640 Tel. V. 767. Prop. P. Giorno
HOJE! — HOJE!
MARIA OSBORNE, em:
— SONHO E REALIDADE —
Drama em 5 actos da Pathé
LYDA BORELLI, em:
— HISTORIA DOS 13 —
Drama classificado entre os melhores que se têm, de Lyda Borelli.
Amanhã — Almas errantes e Princeza das Ostras.

CINEMA MATTOSO
HOJE! — HOJE!
ROLLEAUX, em:
PUNHALADA MYSTERIOSA
9ª e 10ª series
A NOITE DE 24 DE ABRIL,
6 partes
RESTAURANT ESCALDADO
Comedia em 2 actos, da Universal
Amanhã — APACHES.

HOJE Francesca Bertini, a soberana do ecran

CINEMA CENTRAL

Av. Rio Branco 166-168 — Teleph. 4218 C. — Empresa Pinfildi

HOJE Lisa Fleuron de George Ohnet

HOJE - As exmas. familias cariocas tem-se deliciado com a grande creação da sua mais querida actriz de cinema, o idolo das familias, a festejada

FRANCESCA BERTINI

Que faz vibrar de emoção a alma de quantos assistem a maravilha da interpretação que ella empresta á heroina de **George Ohnet**

Lisa Fleuron

Concepção da mais perfeita, technica da mais completa, rigorosa e cuidada mise-en-scene. Ha ainda duas figuras de realce, que completam o estupendo trabalho da extraordinaria **Francesca Bertini**; são ellas

Mina D'orvella e Sandro Salvini

a figura insinuante e perfeita do galã apaixonado. **Sumptuosidades dos toilettes caros e raros**

Film extra da União Cinematographica italiana Aurelio Bocchino

VINGANÇA DO GATO

Desenhos animados, ultra hilariantes

Bravo — **Mary Pickford**, em **Stella Maris**. **Pola Negri** em **Sumurun**

A seguir — **William Farnum** no film sacro — **O signal da cruz**

No salão de espera — Grande successo da orchestra **American Jazz-Band** em as ultimas novidades americanas. Successo

Leiam HOJE em «Palcos e Telas» a historia completa de STELLA MARIS que este cinema exhibirá 5ª Feira, 10 de Março

Notas sociaes

NATALICIOS

Fazem annos hoje:

D. Iracema Carvalho de Souza, esposa do sr. Elisen Linhares de Souza, do commercio desta capital;

— a menina Violeta, filha do sr. Leonardo Aldridge, director do collegio do mesmo nome;

— o sr. Trajano Machado Rodrigues;

— a menina Liceli, filha do sr. Elias Calazans, funccionario do Collegio Militar;

—:—

Fez annos ante-hontem o dr. Adalberto Capetelli.

FESTAS

Realiza-se no proximo domingo, a festa campestre que o Club dos Diarios offerece aos seus socios na Cremerie Buisson, em Petropolis, constando de batalha de flores no lago da Cremerie e dansas que serão animadas por duas excellentes orchestras.

VIAJANTES

Em visita a um seu irmão, que esteve bastante enfermo, chegou hontem de Santa Catharina, pelo "Itaquera", o dr. Heitor da Silveira Carneiro, promotor publico de Florianopolis e director do Montepio do Estado.

ACADEMICAS

ESCOLA POLYTECHNICA — Serão chamados com urgencia á secretaria os srs. João Goston Filho, Evangelista de Bulhões Carvalho Filho, João Bueno Cavalcante, Alberto Ribeiro de Cerqueira Lima, Jorge Moreira da Rocha, Ruben de Mello, Clovis Marçal, Antonio de Souza Portas, Waldemar Ferreira de Souza, Mario de Assis Machado Nunes, Sylvio Magalhães Lustosa, José Victor de Lamare, João da Silva Monteiro Filho, Jayme de Sá Motta, Floriano Japeju Thompson Esteves e João Maria Broxado Filho.

ASSOCIAÇÕES

ASSOCIAÇÃO DOS EMPREGADOS NO COMMERCIO — Realiza-se, no proximo dia 7, ás 8 1|2 horas da noite, em sessão solenne, a posse da nova administração.

Tambem será commemorado o 41º anniversario da fundação da Associação.

LIGA BRASILEIRA CONTRA O ANALPHABETISMO — Na ultima sessão da Liga Brasileira Contra o Analphabetismo, presidida pela professora Maria do Nascimento Santos, estiveram presentes o general Moreira Guimarães, coronel Raymundo Seidl, d. Corina Barreiros, dr. Affonso Santos, tenentes Octavio Santos e Albino Monteiro.

Ficou deliberado inserir em acta um voto de pezar pelo fallecimento do professor Bernardo de Freitas, um dos ardorosos propagandistas da Liga. Resolveu tambem a directoria, enviar felicitações ao dr. Bettencourt da Silva, seu primeiro vice-presidente, pela recente victoria alcançada na eleição de deputados por esta capital.

Deliberou ainda, reeditar o appello feito por duas vezes ás municipalidades do paiz, no intuito de conseguir a instrucção primaria obrigatoria, a creação de caixas escolares para proteger a pobreza, e, sendo mister, a instituição do professorado ambulante, quando o exija a extensão territorial dos Estados.

E por fim, sob proposta do tenente Octavio Santos, resolveu offertar 100 cartilhas da infancia á escola do Abrigo de Marinheiros, e por indicação do capitão de corveta Moraes Rego 50 ao *scout* "Rio Grande do Sul".

Foi marcada nova reunião para o dia 9 do corrente, ás 4 horas, no Lyceu de Artes e Officios.

MISSAS

D. HERMINIA LEÃO VELLOSO FRIESE — Na egreja de N. S. do Carmo, celebraram-se hontem, ás 10 horas, perante numerosa assistencia, solennes officios funebres por alma de d. Herminia Leão Velloso Friese, esposa do sr. Johannes Friese e dilecta filha do nosso querido director, dr. Leão Velloso.

— Na Candelaria serão celebradas hoje, ás 9 1|2 horas, as exequias por alma do primeiro tenente aviador Fernando Muniz Guimarães, victimado no desastre do hydroplano "Aeromarino 42", mandadas rezar pelo ministro da Marinha e pela Escola de Aviação Naval.

FALLECIMENTOS

No cemiterio de S. Francisco Xavier, sepultou-se ante-hontem, d. Eliza Diniz de Souza Pereira, mãe dos srs. dr. Huascar Pereira, Mario e Carlos de Souza Pereira e de d. Laura S. Pereira Bruce.

— No dia 17 de fevereiro findo, deu-se na cidade de Campinas, o passamento de D. Elza de Almeida Braga, esposa do dr. Hermas de Carvalho Braga, clinico naquella cidade e irmã do capitão do Exercito, Milton de Freitas Almeida.

— Falleceu em Minas, no dia 28 de fevereiro ultimo, quando percorria a linha entre Montes Claros e Diamantina, o engenheiro Manfredo Carlos Lamberg, inspector dos Telegraphos, filho do sr. Mauricio Lamberg, um viajante allemão, cuja admiração pelo nosso paiz lhe inspirou o livro "O Brasil", de scenas e costumes dos nossos sertões.

O engenheiro Lamberg era irmão do sr. Emilio Lamberg, saudoso pianista, fallecido em agosto de 1919, nesta capital, e deixa cinco filhos.

— Falleceu hontem, d. Elisabeth Gibson, mãe do major Eduardo Gibson, funccionario do Lloyd Brasileiro, official de gabinete do dr. Burlamaqui, e sogra do ministro Vicente Neiva e do dr. Oliveira de Menezes. O seu enterro será effectuado hoje, ás 4 horas da tarde, no Cemiterio dos Inglezes, saindo o feretro da sua residencia, á rua General Bruce n. 217.

XX CONGRESSO INTERNACIONAL DE AMERICANISTAS

Haverá, hoje, sexta-feira, a sessão do comité organizador do XX Congresso Internacional de Americanistas.

HOJE nos ARMAZENS BRAZIL

SALDOS E RETALHOS em todas as secções

Assembléa, 104 — Gonçalves Dias, 6

(17900)

LLOYD BRASILEIRO

O sr. Buarque de Macedo, em companhia de diversos auxiliares, visitou hontem varios navios da empresa, entre os quaes o "Curvello" e o "Cuyabá". S. s., depois, de percorrel-os minuciosamente, ficou muito bem impressionado pelo asseio e disciplina que nelles observou.

O "Cuyabá" deverá sair amanhã para Santos.

— Apresentaram-se hontem á directoria o commandante Eurico Pedroso, o commissario Galileu Delaytte e o engenheiro machinista João Gaubreit, todos do *Pará*, por terem de seguir viagem para o norte.

Pelo mesmo motivo se apresentaram tambem os srs. João Azevedo e Eduardo Vianna, commandante e chefe de machinas do *Iris*, que segue hoje para o Recife.

— O *Pará*, que se acha atracado no armazem 12 do caes do Porto, sae hoje, ás 10 horas da manhã, para realizar a viagem de sua escala.

— O *Guajará*, sairá amanhã, sabbado.

NOVIDADES DE PARIZ

Confecções de luxo, Tecidos finos, Armarinho, Chapeus e outras novidades que são vendidas a preços muito vantajosos

A' VOGA

RUA OUVIDOR, 167

(17914)

Foi preso por suspeita de anarchista?

Um agente do Corpo de Segurança Publica, em Madureira, prendeu Ranulpho Silva, socio da Construcção Civil e morador á rua Commendador Braz Lobo numero 144.

Ranulpho foi preso por suspeita de ser anarchista.

OS MARITIMOS EM GREVE AMEAÇAM

Um pedido de garantias para o "Aguia"

Hontem, á tarde, a Policia Maritima teve communicação de que a bordo do vapor nacional *Aguia* tinha-se declarado um movimento revoltoso. Essa communicação, assim como o pedido de garantias foram feitos pela firma Mattarazzo, proprietaria do navio.

O sub-inspector de serviço, acompanhado de uma força de policia e de varios agentes dirigiu-se para bordo do *Aguia*, afim de tomar as providencias que o caso exigia.

Ali o sub-inspector foi informado de que nada de caracter serio occorria. Que, de facto, fóra solicitado á policia que enviasse para bordo algumas praças, como está sendo feito com todos os navios nacionaes que aqui chegam, afim de que fossem garantidos os tripulantes, visto quererem os maritimos em greve que elles abandonem o serviço, chegando até a ameaçal-os.

Attendendo o pedido do commandante do *Aguia*, o sub-inspector fez ficar a bordo duas praças de policia.

UMA RUA INHABITAVEL DEVIDO Á GAROTADA...

Varias ruas desta cidade acham-se entregues aos menores vagabundos que, á revelia dos paes que não sabem contel-os nem dar-lhes a necessaria educação, vivem á solta, praticando toda sorte de proezas e de desatinos.

Mas, entre ellas, a rua Martins Lage, no Engenho Novo, segundo queixas que recebemos, se salienta pela audacia da garotada que não respeita ninguem e traz as familias ali residentes em situação afflictiva.

Se, por acaso, alguem menos paciente pretende corrigir os desmandos dos referidos menores, ainda tem que se haver com os paes desses pequenos desoccupados, arriscando-se a scenas de pugilato, pelo menos desagradaveis.

Não seria caso da policia intervir, como já tem sido pedido?

Aqui deixamos registrada a reclamação, com vistas ás autoridades do 19º districto.

CINEMA IRIS

Propriedade de J. Cruz Junior — Rua da Carioca ns. 49 e 51

Depois de um successo alcançado com um programma como o nosso de hontem, é um outro

Espectaculo grandioso, completo, sensacional

que hoje offerecemos, principiando com o trabalho de

DOROTHY DALTON — uma das mais rutilantes estrellas da tela, em

Cruel obstinação

Drama poderoso, em 5 partes, da grande marca — PARAMOUNT-ARTCRAFT

DOROTHY DALTON é, na interpretação desse romance de amor, de uma perfeição que encanta.

Completa o programma: — um trabalho de WILLIAM COURTENAY:

O Principe Democrata

Bello romance da UNIVERSAL, cheio de momentos interessantes

SALVANDO AS APPARENCIAS

uma comedia em 2 partes de diabruras em que toma parte o celebre LEÃO, do Jardim Zoologico da UNIVERSAL.

SEGUNDA-FEIRA — Os ULTIMOS episodios do film da UNIVERSAL — "A punhalada mysteriosa", com ROLLEAUX; e a linda ENID BENNETT, da Paramount, em "A censura".

ATTENÇÃO! — O film de ROLLEAUX termina na proxima semana, e por isso na outra, NO DIA 14, daremos o trabalho formidavel de Marie Walcamp, no film estupendo da Universal — NAS GARRAS DO DRAGÃO. (J 10359)

A COBRANÇA DA TAXA DE VIAÇÃO NOS ESTADOS

Um pedido do Lloyd Brasileiro attendido pelo ministro da Fazenda

O director da Receita Publica, de conformidade com o despacho do ministro da Fazenda proferido no requerimento em que a Companhia de Navegação Lloyd Brasileiro, allegando não existir em alguns portos da Republica repartição federal habilitada a proceder á cobrança de taxa de viação, pedindo fossem as mesas de rendas autorizadas a effectuar a mencionada cobrança, declarou, em circular de hontem, aos administradores das mesas de rendas federaes que deverão effectuar a cobrança de que se trata.

PARA MELHOR FISCALIZAÇÃO DO NOSSO PORTO

O ministro da Fazenda autoriza a acquisição de varias embarcações

O ministro da Fazenda, tendo em vista a necessidade urgente de dotar a Alfandega desta Capital de melhores meios de fiscalização do porto, de modo a tornar quanto antes mais efficiente a respectiva policia, resolveu autorizar, com fundamento no art. 170 da lei numero 3.454, de 6 de janeiro de 1918, o inspector da mesma repartição a adquirir duas lanchas novas e mandar concertar as lanchas "Hasselmann", "Gama Berquó", "Veloz", "Sargento Fortunato", "Sargento Flarião", "Sargento Beltrão", "Sargento Machado" da Cunha", podendo dispender até a quantia de 203:173$890.

Para demais concertos e obras ordenou que a Alfandega abrisse concorrencia publica de conformidade com a lei.

Um processo de pagamento devolvido ao Ministerio do Interior

Ao seu collega do Interior, o ministro da Fazenda, devolveu o processo relativo ao pagamento de 423$000 a Caille & Almeida, por fornecimentos feitos em 1918 e 1919, á Prefeitura de Rio Branco, pedindo esclarecimentos sobre o recibo as facturas de fls. 17 e 22.

HOJE

Grande venda de Saldos e Retalhos em todas as secções da A' Braizleira

Largo S. Francisco 38 a 42

17922

OS NOVOS INSTRUCTORES DA ESCOLA DE ESCOTEIROS

Realiza-se no proximo domingo, ás 3 horas da tarde, a solennidade da entrega dos diplomas aos novos instructores, na séde social, á Avenida Rio Branco n. 40.

Cinema MODELO

Rua 24 de Maio, 287

HOJE! HOJE!

Farinha do Diabo

Drama em 6 actos. Film originalissimo, que os nossos habitués muito apreciarão

FRANCISCA BERTINI e GUSTAVO SERENA no famoso film

A Dama das Camelias

6 actos assombrosos

Amanhã — "Amor que vive, amor que morre", film allemão e "Perigo de um segredo", 3º e 4º episodios, Pearl White.

AGENCIA GERAL CINEMATOGRAPHICA CLAUDE DARLOT

HOJE CARLITO FITEIRO

CINE PALAIS

ESTE MEZ CARLITO PIRATA

HOJE! — *Petizes e Papás!* — HOJE!

O espectaculo encantador que vos promettemos o PALAIS

Os BEBE'S DA FOX, os geniaes e minusculos artistas

Virginia Lee e Francis Carpenter

EM

A ILHA DO THESOURO

O film magnifico da serie **Extra-Fox**, cuja exhibição antecipamos de um dia e que vos falará fundo á imaginação maravilhada

Além dessa joia da cinematographia dos nossos tempos,

Charlie Chaplin, em Carlito Fiteiro

o enormissimo exito de hilaridade do dia, que é conservado no cartaz a repetidos e insistentes pedidos.

Segunda-feira ❖ **HELENA MAKOWSKA** no empolgante drama em 8 actos

A DAMA DA SEDUCÇÃO

A FOX FILM aos srs. Cinematographistas do Brasil

A FOX FILM DO BRASIL (S. A.) communica que quando em viagem da cidade de Nova Friburgo para esta capital, foi extraviado o film de sua propriedade "ODIO A NOBREZA", posado pelo artista George Walsh, prevenindo, portanto, aos Srs. cinematographistas e ao publico em geral que não deverão fazer negocio de especie alguma com o referido film em vista de ser o mesmo de propriedade exclusiva da citada Companhia.

Caso qualquer pessoa tenha noticia do paradeiro do film em questão poderá dirigir-se por carta, telegramma ou telephone á FOX FILM DO BRASIL (S. A)., rua da Quitanda n. 7, Caixa Postal 989, End. Telegraphico FOXFILM, Tel. Central 3085, Rio de Janeiro, que será gratificado. (J 10253)

CINEMA OLYMPIA

Rua Visconde do Rio Branco, 53-Telephone C. 5657

HOJE — Um novo programma sensacionalissimo! — HOJE

Apresentamos da Fox Film o mais querido e popular dos seus artistas GEORGE WALSH. O campeão inimitavel, o mais destro e agil de todos os sportmen, admiravel em

De hoje em diante

Cinco partes de arriscadas aventuras e sensacionaes proezas, intermeadas a um interessante enredo deveras empolgante!

No mesmo programma a ultima producção da Paramount-Artcraft desempenhada pelo sympathico artista BRYANT WASHBURN

O PILOTO DO HIATE

Cinco actos divertidissimos desenrolados sob um engraçadissimo e fino enredo. Uma historia original inteiramente agradavel.

AMANHA — Continuação da série — O PERIGO DE UM SEGREDO — 7º e 8º episodios e ESCULPTURA TRAGICA — Cinco actos Fox, por Gladys Brockwell. (J 10357)

FRANCESCA BERTINI e REJANE, no mesmo programma!

CINEMA PARIS

Hoje—*Continua este magistral espectaculo*—Hoje

Duas grandes artistas da raça latina!

Rejane, a celebre comediante franceza, ha pouco fallecida, interpretando a poderosa obra do genial poeta **JEAN RICHEPIN**, da Academia Franceza

Richepin

MIARKA, a filha da ursa

7 grandes e magistraes actos dramaticos!

Francesca Bertini

A fulgurante etoile, a inconfundivel dominadora da cinematographia, **Francesca Bertini**, *na protagonista da celebre obra do grande romancista francez* **George Ohnet**

LISE FLEURON

6 longos e primorosos actos de intensa emoção

2ª-feira — **Os cinco «gentlemans» malditos,** outro magistral trabalho, destinado a brilhante exito.

Theatros da Empresa Paschoal Segreto - Direcção João Segreto

S. JOSE'

Companhia Nacional fundada em 1 de julho de 1911 — Direcção artistica de Isidro Nunes—Regente da orchestra Bento Mossurunga.

HOJE - A's 7, 8 3|4 e 10 1|2 - HOJE

—:— TRES SESSÕES —:—

Representações da hilariante burleta de actualidade, em dois actos e tres quadros, original de J. Miranda, musica do maestro Bento Mossurunga, ambos da S. B. A. T.

FLOR DA BAHIA

DR. PAIXÃO (ex-cabo de policia) — ALFREDO SILVA — JUSTINA (bahiana) — OTTILIA DE AMORIM

CINEMA MODERNO — "Deshonestidade" (Charles Ray) e "Doce como o nectar" (comica); "A punhalada mysteriosa", 1ª e 2ª ROLLEAUX.

S. PEDRO

Grande Companhia de Operetas e Melodramas (genero do theatro Chatelet, de Paris) — Direcção artistica de Eduardo Vieira — Regente da orchestra Paulino Sacramento.

HOJE — A's 7 3|4 e 9 3|4 — HOJE

—:— DUAS SESSÕES —:—

Representação da interessante burleta em tres actos, de Arthur Azevedo

A Capital Federal

Amanhã — "A Capital Federal".

NO DIA 8 — **BRUTALIDADE** — opereta em 3 actos, extraida do argumento do importante film da Fox, do mesmo titulo, pelo Sr. J. Ribeiro, musicada pelo maestro Adalberto de Carvalho.

CARLOS GOMES

Companhia Nacional de Operetas e Revistas, de que fazem parte Brandão Sobrinho, Adelina Nobre e Sarah Nobre — Director de scena:— José d'Almeida — Regente da orchestra: Henrique Vogeler.

Hoje

NÃO HA ESPECTACULO

para se ativarem os ensaios da hilariante burleta de Celestino Silva e Brandão Sobrinho

O ARTICO 33

que subirá, em "première", brevemente.

Amanhã — "A belleza do bar Bam-Bam-Bam. (J 10356)

CINEMA ATLANTICO

Rua Copacabana, 580—Ipa. 1521

CONTINUA AINDA HOJE O NOSSO MAGNIFICO PROGRAMMA — Duas marcas de fama, Fox e Paramount — 2 ARTISTAS dos mais queridos: TOM MIX em:

INDOMADO

da FOX FILM

Ladrão por gratidão

da Paramount, pela querida ENID BENNETT.

Depois de um bom programma outro programma superior, e assim fazemos, procurando sempre corresponder á preferencia que temos sido distinguidos pela sociedade do logar.

SABBADO e domingo — A pedido — Reprise do querido e inimitavel comico, o CARLITO HOMBRO ARMAS; A ANDORINHA DE AÇO, 1º e 2º episodio — Um verdadeiro successo. SALVAÇÃO A TEMPO. (J 7211)

CINEMA BOULEVARD

HOJE HOJE HOJE

DESENHOS ANIMADOS da Paramount

A Cesar o que é de Cesar

5 actos de aventuras e arrojo da Fox, pelo rival de Tom Mix BUCK JONES

Predilecção Artistica

rica comedia dramatica em 5 actos, pela adoravel actriz DOROTHY GISH

Amanhã — Inicio do grande film em séries, O Perigo de um Segredo, pela querida Pearl White —Tom Mix, em o Indomado. (J 10224)

ELECTRO-BALL CINEMA

Empreza Brasileira de Diversões

51, Rua Visconde do Rio Branco, 51

A mais popular e querida casa de diversões desta capital

HOJE — Programma novo—HOJE

Cidade Perdida

3º e 4º episodios

4 partes

Ping-Pong, Bilhares e outras diversões — Artistica e abundante illuminação electrica

BANDA DE MUSICA MILITAR.

Ao ELECTRO BALL-CINEMA!

As diversões começarão ás 5 horas da tarde (7121)

✻ Cine Fluminense ✻

69 — Campo de S. Christovão — 69

Exclusividade no bairro, dos Films da Companhia Brasil Cinematographica, Fox-Film e Paramount-Artcraft

HOJE — Sexta-Feira Mas apenas — HOJE

esse film de grande successo, que tem produzido as maiores enchentes!

A ANDORINHA DE AÇO

Film de aventuras — Romance de mysterios — Drama de astucia, de forças, de luctas, de vilanias e de coragem.

10 series magnificas, de uma grande marca franceza — PARISIENNE FILMS

Interpretação de

Jorge Gauthier

o typo perfeito do athleta

Mlle. PAGLIERI

a encarnação da belleza

HOJE — O 1º Episodio — A juventude de quebra ferro

2º Episodio — A morte de Rosita.

No mesmo programma: o grande film allemão

CONSPIRAÇÃO, ou A Imperatriz Maria Thereza

um episodio real da vida dessa rainha do mundo

Film de grande luxo — Encenação rigorosa do seculo XVIII — Romance de amor — Scenas de conspiração, magnificas, interessantes.

EMPRESA THEATRAL JOSE' LOUREIRO

Theatro Recreio

EMPRESA RANGEL & C.ª Grande Companhia Nacional de Revistas

HOJE — A's 7 3|4 e 9 3|4 — HOJE

— GRANDE SUCCESSO —

A peça em tres actos,

JANDYRA

Rigorosa montagem

— PREÇOS POPULARES —

Amanhã — "Jandyra". — A seguir — "Bola preta", revista de J. Praxedes e Rego Barros.

Theatro Republica

Companhia Italiana de Operetas Empresa CLARA WEISS — Maestro director da orchestra Cav. Pompeo Richieri

ULTIMA SEMANA

HOJE —:— A's 8 3|4 —:— HOJE

Unica representação da opereta em tres actos

A RAINHA DAS ROSAS

Protagonista — CLARA WEISS

Toma parte toda a companhia.

Amanhã — Festa artistica de CLARA WEISS — CAVALLERIA RUSTICANA.

Cadeira — 1$000.

Sexta-feira, 11 — Rosa do Adro, pela companhia Eduardo Pereira.

PALACIO THEATRO

Companhia Portugueza de CHABY PINHEIRO

HOJE —:— A's 8 3|4 —:— HOJE

Grande successo

a peça em tres actos de Claudio de Souza

Os bonecos articulados

(Com versos de Olegario Mariano) Pombo — CHABY PINHEIRO

Amanhã—"Negocios são negocios".

Peças novas a seguir—A ETERNA HISTORIA, CALÇAS DA AUTORIDADE e O HOMEM DUPLO.

Theatro Phenix — Arrendatario Djalma Moreira

Leopoldo Fróes — GRANDE COMPANHIA DE COMEDIA — De que fazem parte as artistas: ABIGAIL MAIA e LUCILIA PERES.

A's 8 3|4

HOJE, como hontem, o CHIC THEATRO PHENIX, desbordará de um publico, que incontestavelmente representa a escól da sociedade carioca para applaudir pela 4ª vez a ENCANTADORA COMEDIA em 3 actos, de LEOPOLDO FRÓES

✻ MIMOSA ✻

RAFAEL — LEOPOLDO FRÓES

Acção no Rio de Janeiro actual

Abrirá o espectaculo o LEVER DE RIDEAU, original de ALVES SOUZA — "O FIM". Desempenhado pelas distinctas artistas Abigail Maia e Lucilia Peres. — Antes de começar a peça "MIMOSA", a orchestra tocará a ouverture do maestro ASSIS PACHECO sobre o motivo musical da canção MIMOSA. — Amanhã — MIMOSA.

A seguir — O ALFERES DA FLAUTA — 3 actos de gargalhada. Domingo, ás 3 horas — Matinée — MIMOSA.

BILHETES A VENDA, NAS BILHETERIAS DOS THEATROS, DAS 10 HORAS EM DEANTE — THEATRO LYRICO — Está aberta na bilheteria do theatro a assignatura livre para 15 recitas da Companhia ESPERANZA IRIS. Quinta-feira, 10 — Estréa da companhia de operetas Cremilda d'Oliveira, com a nova opereta — A RAINHA DOS ANARCHISTAS. (J 10330—31—32—33)

CORREIO SPORTIVO

Turf • Football • Remo • Yachting • Tennis • Water-Polo
Pelota • Cyclismo • Pedestrianismo • Tiro • Outros sports

FOOTBALL

SPORT CLUB BRASIL

A sua recente fusão

O Sport Club Brasil, o sympathico club da [illegible] da Liga Metropolitana, acaba de fazer fusão com o Exiles Association, da mesma aggremiação, entrando assim numa vida nova para o qual foi traçado um programma bastante animador e pelo qual se podem prognosticar enormes progressos. Alliou-se ainda aos dois clubs da entidade carioca o Club Sportivo Copacabana, uma sociedade nova mas tambem constituida de elementos de real valor.

A união das tres sociedades sportivas [illegible] elevado de ser conseguido algum progresso, em [illegible] a Liga Metropolitana e os sports desta cidade. Os elementos de que se tres clubs dispõem [illegible] premio torneio tres vezes maior e capaz de melhores emprehendimentos athleticos do Rio.

A parte maritima será tambem completamente remodelada, sendo desde já iniciados os treinos de natação e water-polo.

A nova directoria ficou assim constituida:

Presidente, R. L. Todd; 1º vice-presidente, Cyro de Barros; 2º vice-presidente, Pedro de Queiroz Lima; 1º secretario, João Pinto Monteiro; 2º secretario, Jorge Mayerhofer; 1º thesoureiro, José S. Rocha; 2º thesoureiro, Horacio Rezende; 1º director de regatas, Edison Coelho; 2º director de regatas, Adiomar de Souza; procurador, dr. Dionysio Cerqueira Sobrinho. Commissão de sport: H. A. Haseli, C. W. Collins e Manoel Lobato Junior.

Conselho fiscal: coronel João Clapp Filho, Angenor Baptista Franco, Walter Lattrace, Mario Marques Sonho e Mathias Gosling.

Ao que sabemos dentro em breve vão ser demarcados os terrenos onde será construida a praça de sports do novo club da Metropolitana.

* * *

C. R. VASCO DA GAMA

Torneio interno

Será iniciado no proximo domingo, dia 13, o torneio interno de football instituido pela directoria do C. R. Vasco da Gama, entre os seus associados.

A commissão composta dos representantes dos teams inscriptos, em sua ultima reunião, resolveu:

1º — Que seja inexoravelmente realizado no dia 6 do corrente, á 1 hora, o sorteio; [illegible] que não sejam admittidas mais inscripções.

2º — Que cada capitão apresente sua madrinha.

Foi feito o sorteio dando o seguinte resultado:

1º jogo — A's 1 1|2 — Bahia x Pernambuco.

2º jogo — A's 2 horas — Maranhão x Minas Geraes.

3º jogo — A's 2 1|2 horas — Rio Grande do Sul x São Paulo.

4º jogo — A's 3 horas — Paraná x vencedor do 1º match.

5º jogo — A's 3 1|2 horas — Vencedor do 2º com o 3º.

6º jogo — (final) — A's 4 horas — Vencedor do 4º com o 5º.

* * *

Na commissão de syndicancia

O sr. Miguel Pedro, presidente do Esperança F. C., officiou á Liga Metropolitana renunciando o cargo da commissão de syndicancia, para o qual fôra eleito.

River F. C. x Metropolitano A. C.

No campo do River F. C., em Piedade, será realizado domingo, um grande treino entre as equipes dos clubs acima.

O director de sports do Metropolitano pede, por nosso intermedio, o comparecimento dos jogadores abaixo, no campo do club, ás 13 horas, em ponto:

Batalha, Gentil, Conceição, Jobel, Durval, Sá Pinto, Adhemar, Alfredo, Alace, Ubirajara, Dongo, Waldemar, Lago, Newton, Cinerio, Armando, Nabuco, [illegible], Alamiro, Fonte, Ondino, Caldeira, Aluisio, Paulo, Antonio, Walter, Vidal e Palito.

* * *

Os novos representantes do Metropolitano

Em officio enviado á Liga Metropolitana, o Metropolitano A. C. acredita, junto ao conselho e assembléa, daquella entidade os srs. Aurelio Amorim (effectivo) e Antonio Augusto de Almeida (substituto).

* * *

A soirée de amanhã no Fluminense

Realizar-se-á amanhã, das 4 ás 7 horas da noite, o chá dançante do corrente mez, offerecido pela directoria do Fluminense F. C. aos seus associados.

O ingresso será feito mediante a apresentação dos recibos dos mezes de janeiro ou fevereiro, podendo os socios levar, em sua companhia, pessoas de sua familia.

Não foram feitos convites especiaes.

* * *

Uma feijoada no S. C. Rio de Janeiro

Para solemnizar o inicio dos treinos de football, a directoria do S. C. Rio de Janeiro offerecerá domingo, aos jogadores, cujo comparecimento solicita, pela manhã, uma grande feijoada.

* * *

UMA HOMENAGEM AO ANDARAHY

O festival sportivo promovido pelo Guanabara F. C.

Promovido pelo Guanabara F. Club, realiza-se depois de amanhã um grande festival sportivo em homenagem ao Andarahy A. Club, pela bella figura que este club fez durante o campeonato de 1920, e o heroico e brilhante segundo team que conquistou o titulo de campeão do mesmo anno.

Esse festival terá, certamente, o mais completo exito e levará muitos apreciadores do bello sport bretão no proximo domingo, ao campo verde, á rua [illegible], no qual se [illegible] festival tomarão parte clubs de real valor, taes como: Coelho Netto A. Club, Helios A. Club, Ibéria F. Club, [illegible] (Hellenico) F. Club, Club Brasil e Palmeira F. Club, e o glorioso "alvi-celeste", promotor do festival.

Os jogos serão fiscalizados por juizes nomeados pela Metropolitana: Edgard de Oliveira, do America F. Club; Moacyr Paulo Lobo, do Palmeira A. Club.

O Guanabara A. Club escalou os seguintes jogadores para servir nas primeiras provas do festival, e pede o comparecimento dos jogadores e reservas escalados, na séde, ás 9 e 12 horas, respectivamente: Quem é bom não mistura (2º team do Guanabara) e o 1º team.

1º team: — Jayme — Orlando — Bahico — Oswaldo — Targino — N. Couto — Gentil — Nicodemos — Wanguem — Vieira e Lopes.

Quem é bom não se mistura: — Hungria — Rubens — J. Braga — Diniz — Barroso — Barreira — Bastos — Barreira II — Julio — Barata — Nelson.

Reservas: Bolas Negras, Maciste, Peixoto e Jayme.

* * *

Norte America F. C.

Realizando-se domingo, 6, um match amistoso com o Caixa d'Agua F. C., o director sportivo pede o comparecimento dos jogadores, ás horas abaixo escaladas:

Os 2º e 3º teams, conforme escala affixada na séde, á 1 1|2 e 12 1|2, respectivamente, e o 1º, ás 3 horas, constituido dos seguintes jogadores: Ratão, Bianco, Rodrigues, Paulo, Rodolpho, Flausino, Cabeção, Procopio, Ano, Arthur e Claudemiro.

* * *

Infantil Rua Alice x Infantil Jockey-Club

Realizando-se no domingo, 6 do corrente, o encontro entre estes teams infantis, no campo do campo do club do Riachuelo, o captain do Infantil Alice escalou o team abaixo, e pede o comparecimento de todos os jogadores, ás 12 horas, na séde, para seguirem para o campo:

Durval, Almeida e Daniz; Edmir, Urano e Pernambuco; Ary, Chico, Bigu' (captain), Clurião e Marino.

* * *

O Natação F. C. promove um festival

Realiza-se domingo, no campo do Metropolitano, á rua Dr. Dias da Cruz (Meyer), o festival acima, que terá o seguinte programma:

1ª prova, ás 9 horas — Encontro dos terceiros quadros Novidade x 2 Monroy F. C.

2ª prova — Encontro da 2ª equipe Novidade x 1 Luso-Brasileiro A. C. — Juiz, sr. Carlos Merly (do E. Dentro) — Premio ao vencedor.

3ª prova, ás 12,35 — Disputa das primeiras equipes Cruz de Malta A. C. x Novidade F. C. — Juiz, sr. Mario Soares (do Palmeiras) — Premio ao vencedor.

4ª prova, á 1,50 — Encontro das primeiras equipes America Suburbano x Inhaumense F. C. — Juiz, sr. Virgilio Bernardes (do Riachuelo) — Premio ao vencedor.

5ª prova, ás 3,15 — Match entre as primeiras equipes do Engenho de Dentro A. C. x Magno F. C. — Juiz, sr. João Martins (do Andarahy) — Premio ao vencedor.

6ª prova de honra, ás 4,30 — Encontro das primeiras equipes dos scratches da 1ª divisão Banguense x Boa Vista (do Palmeira) — Juiz, sr. Nilo Gonçalves (do E. Dentro) — Grande premio ao vencedor.

* * *

Sete de Setembro x Véra Cruz

Realiza-se domingo, no campo da travessa Rio Grande do Norte (Meyer), um match entre as equipes dos clubs acima.

Eis os teams do Sete de Setembro:

1º team: — Aristides — José — Nelson — Bittencourt — Palito — Gesteira — Alcides — Pedro — Miudo — Gandula e Antenor.

2º team: — Waldemar — Moreira — Joaquim — Antonio — Manduca — Burica — Seraphim — Aristeu — Belmiro — Manduquinha e Demosthenes.

Reservas: Domingos — Jurandyr — Toxinha — Vadico e Waldemar II.

* * *

Estréa no Lapa F. C.

Deverão estrear domingo, pelo Lapa F. C., os jogadores Agassis José da Silva, Antonio dos Santos Godinho e o forward Zoroastro, contra o Amapá.

Lapa x Amapá F. C.

Realiza-se domingo, no campo da praia do Russell, um match entre os clubs acima.

A commissão de sports do Lapa escalou os seguintes teams, e pede o comparecimento de todos os jogadores, ás 11, 1 e 3 horas, na séde:

1º team: — Amaral — Oldemar — Godinho — Renato — Magalhães — Barata — Agasejé — Raul — Zoroastro — Tião — Luizito.

2º team: — Umbelino — Silva — Martins — Mesquita — Paulo — Lima — Braga — Tião — Canindé — Luiz — Paulista.

3º team: — Montana — Decio — Eduardo — Barcellos — Julio — Quincas — Moacyr — Oscar — Garcia — Carlos — Fajardo.

* * *

Notas do Ubá Sport Club

Em assembléa geral ordinaria, reuniram-se quarta-feira passada, os associados do Ubá Sport Club, filiado á Liga Carioca de Desportos; a sessão foi presidida pelo sportman Affonso da Silva Coelho, e secretariada pelos srs. Agenor Coelho e Italo Leone Ceva, tendo sido tomadas as seguintes resoluções:

a) Tomar conhecimento dos officios do C. P. F. C., convidando para disputar um match, num festival, em disputa de uma taça; idem, do consocio sr. Colombo de Oliveira, offertando ao club 10 acções do emprestimo interno;

b) approvar o relatorio apresentado pela gestão finda e o respectivo balancete;

c) approvar a proposta do consocio sr. Agenor Coelho para que todos os socios em atrazo passiveis de eliminação possam continuar ou tornar a fazer parte do club mediante uma multa de 10$000, a criterio da directoria;

d) eleger a seguinte directoria para dirigir os destinos do club durante o anno corrente:

Presidente — Augusto Niklaus Junior.

1º vice-presidente — Victor P. Silva Coelho.

2º vice-presidente — Henrique Ferreira.

1º secretario — Manoel de Castro.

2º secretario — Italo Leone Ceva.

1º thesoureiro — Augusto Baptista.

2º thesoureiro — Edgard Coelho.

Procurador — Oswaldo Garcez Pinheiro.

Commissão de sports — Clito Mendes, Agenor Coelho e Hercilio de Andrade.

Commissão de syndicancia — João Barroso, João Vieira e Colombo de Oliveira.

Commissão fiscal — Francisco Mattos, Henrique Lima e Raul Coelho.

e) conferir ao sr. Affonso da Silva Coelho, em attenção aos grandes serviços prestados e ao carinho e abnegação com que vem tratando dos destinos do Ubá Sport Club, o titulo de presidente de honra;

f) acclamar socios benemeritos os srs. Affonso da Silva Coelho e Manoel de Castro, egualmente em attenção aos esforços e trabalhos feitos pelo club desde a sua fundação;

g) consignar em acta um voto de louvor á mesa que presidiu os trabalhos da presente assembléa.

* * *

A festa sportiva do Gremio Desportivo Jaborandy

Para a festa sportiva do Jaborandy foi organizado o seguinte programma:

1º — "Sport Club Caramurú" — (Football).

C. D. Jaborandy x Combinado Suisso.

2º — "Gremio Desportivo Jaborandy" — (Peteca).

C. R. S. Christovão x A. A. Villa Isabel.

3º — "Firmino Fontes Irmãos" — (Football).

Manguinhos F. C. x Alvear F. C.

4º — Honra — "Associação dos Chronistas Desportivos" — (Peteca).

G. D. Jaborandy x C. de Peteca Brasil.

5º — "Taça Sudan" — (Football). Lapa F. C. x S. C. Civil.

WATER-POLO

A TABELLA DOS TORNEIOS INFANTIL E JUVENIL

A sua reorganização

A tabella para os torneios Infantil e Juvenil de Water-Polo, approvada pelo Conselho da Federação, em sua ultima reunião, ficou assim constituida:

JOGOS DO TORNEIO INFANTIL

Fevereiro, 27 — Gragoatá x Vasco da Gama.

Março, 6 — Icarahy x S. Christovão; Guanabara x Vasco da Gama;

Março, 13 — Guanabara x Icarahy; S. Christovão x Gragoatá;

Março, 20 — Internacional x Icarahy; Guanabara x Gragoatá;

Março, 27 — Internacional x Vasco; Guanabara x S. Christovão;

Abril, 10 — Icarahy x Gragoatá; S. Christovão x Internacional;

Abril, [illegible] — Vasco x S. Christovão;

Abril, 17 — Guanabara x Internacional;

Abril, 24 — Gragoatá x Internacional; Vasco da Gama x Icarahy.

JOGOS DO TORNEIO JUVENIL

Fevereiro, 27 — Icarahy x Boqueirão;

Março, 20 — Internacional x Icarahy; Boqueirão x S. Christovão;

Março, 27 — Vasco x S. Christovão; Boqueirão x Internacional;

Abril, 3 — Icarahy x S. Christovão; Internacional x Vasco;

Abril, 17 — Internacional x São Christovão; Vasco x Boqueirão;

Abril, 24 — Icarahy x Vasco.

* * *

RESERVA NAVAL

Os novos candidatos

A Federação do Remo enviou ao commandante da Reserva Naval, 2ª linha, a seguinte lista de sportsmen, candidatos áquella corporação militar:

C. R. do Flamengo — Antenor Mayrinck Veiga, Rubem Pereira da Fonseca, André Carvalho Costa, Luiz Ribeiro, Mario de Oliveira Rodrigues, Octavio Barbosa do Coutto e Silva.

Club de Regatas Vasco da Gama — Ary Correa, Salvador Gammaro, David José Rodrigues, Raphael Terri, Octavio Amadeu, Perciliano Arruzzo, Zeferino Lopes dos Santos, Anysio Muniz Peixoto, Murillo Alberto Santos, Alberto Alves do Rego, Alberto da Silva Rocha e Eduardo March.

C. Internacional de Regatas — José Iberê de Andrade.

C. R. Boqueirão do Passeio — Augusto Wuools de Lacerda, Lair Santos, Edgard Moss, Antonio Villela Azevedo, Octavio Lima, Raphael Stematto, M. R. Trovão Filho, Paulo Alves Lustosa, Augusto Nicklaus Junior, Oswaldo Barcellos Silveira, Oscar Lourenço, Manoel da Silva Vianna Filho, Salvador Amendola, Carlos Pereira Nunes, Raymundo Coelho Caffaro, Ferdinando Albertazze Filho, Sebastião Fiuza, Guilherme Bernardo Rittmeyer, Armando S. Lardoza, René Porto, Ildefonso A. Lardoza, Linnen Nogueira e Celsio Antunes de Araujo.

Para a inspecção de saúde

Deverão comparecer ao Arsenal de Marinha, no Posto Medico, hoje, ás 8 horas da noite, afim de serem submettidos á inspecção de saúde: Evandro Machado Ribeiro, Carlos Honorio de Figueiredo, Henrique Gonçalves Costa Filho, Nelson Muniz Freire, Fernando do Mignon, Jacob Guimarães, Armando Doria, Ernani Sucupira Monteiro, Raul Gomes, Paschoal Raphael Lanzoloti, Paulo Ramos Nogueira, Flavio de Almeida, Jayme Amaral, Georgino Santos Peres, Leonel Salgado Miranda e Oswaldo Vianna.

YACHTING

Jorge Prescott, no Yacht-Club

Acaba de ser proposto socio do Yachting Club Brasileiro, o filonauta Jorge Prescott, que figurará na chapa da nova directoria desse gremio.

* * *

Audax-Club

A festa aquatica do Audax Club projectada para o dia 27 do corrente, será transferida em virtude de ter a Associação de Chronistas Desportivos de realizar o seu torneio nesse dia.

TURF

O CAVALLO PHENOMENO

Man O' War vae servir na reproducção

Lexington (Kentucky), 25 de janeiro — Man O' War, o famoso cavallo americano que o anno passado bateu tres records mundiaes nas pistas dos Estados Unidos e do Canadá e que ganhou em premios a enorme somma de 250.00 dollars (1.625:000$ em moeda brasileira), está fazendo agora a estação de inverno em Hinata, nas cercanias desta cidade. Installado em um box especial, rodeado de tratadores especiaes e com um campo reservado para os seus passeios, Man O'War passa a vida de um aristocrata cavallar.

A animaes de sua especie não é consentido fazer o que fazem os seus semelhantes plebeus. Vivem uma vida luxuosa e privilegiada, em um apartamento parecido com os dos personagens reaes. Embora miss Elisabeth Daingerfield, famosa creadora de puro sangue e a cujo cargo se encontra Man O' War, houvesse declarado que "um cavallo era um cavallo e que Man O' War teria simplesmente um box", o famoso campeão vê-se cercado dos maiores confortos imaginaveis para os da sua especie.

A viagem de Man O' War de Windsor, no Canadá, onde venceu Sir Barthon, até Hinata, foi feita uma parte em automovel e a outra em vagão especial de estrada de ferro, tendo o major Treat de um lado e Golden Broom do outro, pois Man O' War gosta da companhia equina, sentindo-se muito satisfeito em estar junto com "camaradas" bem nascidos e de bom sangue.

Ao chegar a Hinata o famoso cavallo foi alojado em um box luxuoso, sufficientemente espaçoso para poder mover-se livremente, junto com Golden Broom, seu preferido.

Man O' War tem um impeccavel serviço privado. Durante o dia um lad o vigia incessantemente e de noite um guarda vela a sua porta, responsavel pelo que venha a lhe acontecer. Em uma casa proxima vive o homem que o criou.

Man O' War vae servir este anno quinze reproductores, cuja selecção está sendo feita. A genealogia dessas "poulinières" está sendo meticulosamente examinada, afim de que se consiga uma reproducção tão pura e "real" como a do famoso cavallo phenomeno das pistas.

* * *

JOCKEY-CLUB PAULISTANO

Cotações dos parelheiros inscriptos para depois de amanhã

Excluidas as do grande premio "Jockey-Club Paulistano", que damos em outro logar, são as seguintes as cotações dos animaes inscriptos no programma da corrida de depois de amanhã:

Pareo "Excelsior" — 1.609 metros:

Vesper	27
Esbelta	30
Zuleika	15

Pareo "Progredior" — 1.700 metros:

Driscol	25
Champignol	39
Luta	40
Creoulo	18

Pareo "Consolação" — 1.609 metros:

Uberaba	40
Rosita	30
Gallo	20
Negrita	50
Lacina	23
La Samaritana	60

Pareo "Combinação" — 1.609 metros:

Chiquito	35
Va Tout	30
The Goad Faire	30
Neenah	35
French Warrier	25
Não Sei	50
Juquiá	30

Pareo "Imprensa" — 2.000 metros:

Chicote	25
Roll Royce	40
Mulatinho	40
Miss Golden	35
Morenito	40
Ovacion del Plata	30
Ebb and Flow	70

Pareo "Emulação" — 1.700 metros:

Tommy	25
La Caterina	20
Manivela	25

* * *

VARIAS NOTICIAS

As montarias no grande premio "Jockey-Club Paulistano", segundo as ultimas noticias, são as seguintes:

Miáu — E. Rodriguez.
Descrente — R. Cruz.
Marivaux — P. Zabala.
Ramalero — C. Fernandez.
Esterhazy — D. Suarez.
Mercante — E. Freitas.
Tic Tac — C. Ferreira.
Serrana — J. Alonso.
Good Luck — A. Routhledge.

O jockey Enrique Rodriguez, na reunião de depois de amanhã, montará apenas o filho de Cragajour, cujo encontro com Marivaux é esperado anciosamente nesta capital e em S. Paulo.

As cotações dos concorrentes á importante prova eram hontem as seguintes:

Descrente	100
Miáu	20
Mercante	70
Esterhazy	60
Marivaux	25
Ramalero	35
Good Luck	100
Serrana	120
Tic Tac	80

Devido ao máu estado da pista em consequencia das chuvas caidas, os concorrentes ao referido grande premio galoparam antehontem moderadamente.

—:— Conforme ha tempos noticiamos o sr. Hercilio de Faria adquiriu e embarcou logo para esta capital uma potranca de dois annos, destinada a defender as suas cores nos premios das libras. Esta potranca é filha de Saint Wolf e já está sendo trabalhada.

—:— Está feita favorita do pareo "Excelsior", da corrida de depois de amanhã, na Mooca, a egua Zuleika. Ganhará desta vez a pensionista de Fernando Barroso, que em S. Paulo ainda não logrou ver vencedor nenhum dos seus pupillos! Os adversarios desta vez, dois apenas — Vesper e Esbelta — são fracos.

—:— As potrancas nacionaes Ostende, por Quo Vadis? e Iceberg, e Abelin, por Saxham Beau e Harmonia, do coronel Juliano Martins de Almeida, estão sendo postas em "entrainement", em S. Paulo, pelo "entraineur" America de Azevedo.

—:— Foi approvada hontem pelo prefeito a minuta do termo lavrado entre a municipalidade e o Derby-Club para a cessão de uma parte da pista do prado do Itamaraty, necessaria ao prolongamento da Avenida Maracanã.

—:— Segundo informa "O Estado de S. Paulo", a directoria do Jockey-Club de Santos está resolvida a abrir novamente as inscripções para os grandes premios e pareos classicos que deverão ser disputados este anno, no hippodromo santista.

Ao que parece a referida directoria está propensa a organizar novo projecto, por isso que o primeiro não conseguiu reunir numero sufficiente de inscripções.

CENTRAL DO BRASIL

O dr. Antonio Carlos de Andrade, sub-director, acha-se quasi restabelecido da enfermidade que o reteve ao leito durante mais de trinta dias, em sua residencia, em Petropolis.

—:— Foram fornecidas hontem, por conta dos diversos ministerios e repartições publicas, 31 passagens, na importancia de 304$000.

—:— Por acto de hontem, da directoria, foi exonerado do cargo de amanuense da 1ª divisão, Zoroastro Amador de Vasconcellos.

—:— Foram promovidos, por actos de hontem, do dr. Assis Ribeiro, a escreventes de 2ª classe, effectivo, o extranumerario, do Deposito de Palmyra, Edgard Cavaco; a 1ª os de 2ª classe Joaquim Augusto Baeta de Faria, Manoel Alves de Assis Azevedo e a escreventes de 2ª Maciel de Magalhães Gomes, Francisco Vieira e José de Sá, todos da 4ª divisão.

—:— Foram dispensados do serviço da Estrada, os seguintes empregados das officinas da 4ª residencia da 3ª divisão, José Matheus, Annibal Alves Cunha, Arthur Marques, Rosauro da Silva, Christiano Alves, Sebastião Moraes, Sebastião Gonçalves 2º; e José de Souza.

—:— Os requerimentos dos conductores de trem Pedro Nunes Ribeiro e João Carlos Ribeiro Machado Junior, foram deferidos.

—:— No requerimento do conductor de trem Augusto Lopes Gabriel, o sub-director interino da 2ª divisão, exarou hontem, o seguinte despacho: "Concedo gratis, de conformidade com o art. 180 do regulamento, durante o corrente anno".

—:— Requerimentos despachados na 2ª divisão: Octavio da Costa Telles, abonem-se; Lucio Fontant de Barros e Marcillio Galhanone, concedo; Antonio Silva e Antonio Martins Nogueira, permitto a ausencia e Mario dos Santos Rosa, como pede.

—:— Deverão regressar hoje ao serviço da cabine da Central os encarregados Antenor Coelho da Silva, Ildefonso Pinto Ribeiro e João Gonçalves Coelho.

—:— O dr. Cicero de Faria, chefe do telegrapho mandou trabalhar em Governador Portella, Chapéo d'Uvas, Realengo, Entre-Rios e Engenheiro Trindade, os praticantes Hildebrando Barros, Dario Lucas, Waldemar de Carvalho, Borel Marcello e Oswaldo de Oliveira.

—:— A vaga de chefe de officinas da Locomoção deverá ser preenchida pelo engenheiro Paulo Martins Costa.

—:— Passou a ter exercicio em Alfredo Maia, o engenheiro Edgard Werneck, chefe do Deposito da 4ª divisão.

—:— Foram admittidos hontem, como praticantes de conductor de trem, extranumerarios os srs. Waldemir Vieira da Silva, Leocadio Andrade de Bastos, Waldemar Bittencourt, Alvaro Ferreira Salgueira, Eduardo Marques de Oliveira, Raymundo Nonato da Silva, Jayme de Freitas Machado, José Carlos de Lima e Silva, Oswaldo Julio de Mello, José Machado de Carvalho Junior e Nelson Noronha, os quaes deverão comparecer á chefia do Movimento.

AS LAMPADAS ELECTRICAS APAGADAS NAS VIAS PUBLICAS

Vão ser impostas á Light cinco multas

O sr. Adolpho Murtinho, inspector geral de Illuminação, propoz hontem ao ministro da Viação, a imposição á Light de cinco multas, correspondentes ao dobro do consumo durante a noite das lampadas de illuminação publica que tem sido encontradas apagadas.

CORPO DE BOMBEIROS

Serviço para hoje:
Official de dia, major Bezerra;
Auxiliar, 2º tenente Eloy;
1º soccorro, capitão Alcantara;
2º soccorro, 2º tenente Braulio;
Ronda, 2º tenente Monteiro;
Manobras, 1º tenente Affonso;
Medico de dia, 1º tenente dr. Lele;
Medico de dia, capitão dr. Tito;
Dia á pharmacia, capitão dr. Maia Folga, o commandante da estação de Humaytá.
Uniforme: 6º.

COMMERCIO

Rio, 4 de março de 1921.

NOTAS DO DIA

No Departamento do Exercito de 2ª Linha termina hoje, á 1 hora da tarde, o prazo para o recebimento de propostas para o fornecimento de artigos de expediente.

Hoje, ás 11 horas da manhã, deverá realizar-se a assembléa da Companhia Fiat Lux; á 1 hora da tarde a da Casa de Saúde Dr. Crissiuma Filho, e ás 3 horas da tarde, a da Sociedade Italo-Brasileira de Transportes Rapidos.

Hoje, ás 2 horas da tarde, deverão reunir-se os credores das fallencias de M. J. Nudelmann & C., de Adelino Joaquim Rodrigues e de Julio Ferreira da Silva.

REUNIÃO DE CREDORES

Fallencia de Antonio Ferreira Nunes, successor de Nunes & Oliveira, dia 5, ás 2 horas da tarde.

Fallencia de A. F. de Brito Sanches, dia 5, ás 2 horas da tarde.

Fallencia de Cruz Machado & C., dia 10, ás 2 horas da tarde.

Fallencia de D. Tyne O'Day & Sons, dia 10, á 1 hora da tarde.

Fallencia de Carolina Pereira Bastos, dia 10, á 1 hora da tarde.

Fallencia de Barros Accacares & C., dia 11, á 1 hora da tarde.

Fallencia de Albino de Souza, dia 12, á 1 hora da tarde.

Fallencia de Joaquim Martins, dia 12, ás 2 horas da tarde.

Fallencia de J. F. Costa & C., dia 12, ás 2 horas da tarde.

PAGAMENTOS

ANNUNCIADOS

Dia 7 — Companhia Luz Stearica, juros.

Dia 7 — Companhia Tecidos Esperança, dividendo de 20$000.

Dia 12 — Sociedade Anonyma Cooperativa Economica, dividendo de 12$000.

Dia 15 — Companhia Braga Costa, dividendo de 10 º|º.

CONCORRENCIAS

ANNUNCIADAS

Estrada de Ferro Noroeste do Brasil, para o fornecimento de materiaes, dia 5.

Fabrica de Polvora sem Fumaça, para o fornecimento de artigos de expediente, dia 5.

Directoria Geral de Engenharia (Ministerio da Guerra), para a construcção de quarteis da 1ª circumscripção militar, em Campo Grande, Estado de Matto Grosso, dia 7, á 1 hora da tarde.

Estrada de Ferro Central do Brasil para o fornecimento de juntas de sola e de borracha, dia 10, á 1 hora da tarde.

Inspectoria Federal das Estradas, para a venda de 290 toneladas de ferro velho, dia 14, ás 2 horas da tarde.

6º regimento de infanteria, para o fornecimento de artigos de expediente, dia 15, á 1 hora da tarde.

ASSEMBLÉAS

ANNUNCIADAS

Companhia Fabrica de Papel Petropolis, dia 5, ás 2 horas da tarde.

Companhia Fornecedora de Materiaes, dia 5, ás 3 horas da tarde.

Companhia Tijuca, dia 7, ás 2 horas da tarde.

Companhia de Seguros Minerva, dia 7, ás 2 horas da tarde.

Companhia Tecidos Alliança, dia 7, á 1 hora da tarde.

Companhia Manufactora Fluminense, dia 8, ás 2 horas da tarde.

Companhia Fabrica de Tecidos Covilhã, dia 10, ás 2 horas da tarde.

Companhia Calçado Cleveland, dia 10, ás 2 horas da tarde.

Companhia Brasileira de Illuminação, dia 10, ás 2 horas da tarde.

Empresa Transporte Commercio e Industria, dia 12, á 1 hora da tarde.

Companhia Petropolis Industrial, dia 12, á 1 hora da tarde.

Sociedade em Commandita The Pical Star Company, dia 12, ás 3 horas da tarde.

Companhia Predial e Hypothecaria Federal, dia 15, ás 2 horas da tarde.

Companhia Souza Cruz, dia 15, ás 2 horas da tarde.

Companhia Usina de Productos Chimicos, dia 15.

Companhia Industrial Fluminense, dia 15, ás 2 horas da tarde.

Companhia Litographia Ferreira Pinto, dia 16, ás 2 horas da tarde.

CAMBIO

Hontem, este mercado foi aberto em condições indecisas, com os bancos estrangeiros sacando a 9 13|16, 9 7|8 e 9 15|16 d., e o do Brasil a 10 d.

O papel particular era cotado a 9 15|16 e 10 d.

Durante o dia o mercado passou a funccionar em posição estavel, vigorando para o fornecimento de cambiaes as taxas de 9 7|8, 9 15|16 e 10 d. e para a compra das letras de cobertura as de 10 e 10 1|16 d.

Os negocios conhecidos foram regulares, fechando o mercado em posição fraca, com o Banco do Brasil sacando a 10 d. e os estrangeiros a 9 7|8 e 9 15|16 d.

O papel particular achava tomadores de 9 15|16 a 10 d.

TABELLA DOS BANCOS

	90 d|v.	
Londres	9 15|16 a	10 d.
Paris	$456 a	$463

A' VISTA		
Londres	9 9|16 a	9 11|16
Paris	$460 a	$467
Hespanha	$905 a	$915
Italia	$237 a	$245
Belgica	$485 a	$500
Portugal	$600 a	$760
Nova York	6$400 a	6$480
Suecia	1$460 a	1$550
Suissa	1$070 a	1$100
Hamburgo	$104 a	$108
Rumania	—	—
Japão (yen)	3$140 a	3$180
Montevidéo	5$050 a	5$200
Canadá	—	5$750
Austria	—	—
Bulgaria	—	$121
Buenos Aires (peso, ouro)	5$130 a	5$300
Buenos Aires (peso, papel)	2$270 a	2$400
Syria	$468 a	$470
Hollanda (florim)	2$200 a	2$300
Noruega	1$098 a	1$125
Dinamarca	1$135 a	1$180
Vales, café	$453 a	$462
Beyruth	—	—
Vales ouro, por 1$	—	3$456

CABO

Londres	9 3|8 a	9 1|2
Nova York	6$500 a	6$650
Rumania	—	—
Portugal	—	$630
Hollanda (florim)	—	2$250
Hespanha	$915 a	$923
Noruega	—	1$108
Dinamarca	—	1$165
Montevidéo	—	5$110
Suissa	1$089 a	1$110
Canadá	—	5$850
Paris	$467 a	$473
Buenos Aires (peso, papel)	2$285 a	2$300
Buenos Aires (peso, ouro)	—	5$220
Italia	$239 a	$244

CURSO OFFICIAL DO CAMBIO

	90 DIV.	A' VISTA
Sobre Londres	9 61|64	9 55|64
" Paris	$458	$463
" Italia	—	$239
" Montevidéo	—	5$200
" Hespanha	—	$908
" Nova York	6$250 a	6$410
" Portugal (escudos)	—	$594
" Syria	—	—
" Palestina	—	—
" Suissa	—	1$082
" Japão (yen)	—	3$155
" Buenos Aires (peso ouro)	—	5$300
" Buenos Aires (peso papel)	—	2$329
" Hollanda (florim)	—	2$228
" Beyruth	—	—
" Austria	—	—
" Noruega	—	1$101
" Dinamarca	—	1$155
" Canadá	—	5$750
" Belgica	—	$490
" Suecia	—	1$460
" Bulgaria	—	—
Extremas:		
Caixa matriz	9 7|8 a	9 31|32
Bancario	9 13|16 a	10 3|32
Moedas:		
Soberanos	—	30$600
Libras (papel)	—	—
Francos (papel)	—	$480
Peso uruguayo (papel)	—	—
Liras (papel)	—	$260
Dollars (papel)	—	6$400
Escudos (papel)	—	$710
Marcos (papel)	—	—
Peso argentino (papel)	—	—
Florim (papel)	—	—
Pesetas	—	—

MOVIMENTO DO CAFE'

SANTOS

Dia 2:

	Saccas
Entradas	30.897
Desde 1º	51.653
Média	25.826
Desde 1º de julho	7.914.583
Saidas	—
Existencia	3.115.628
Preço: typo 4	8$600

Posição do mercado: calmo.

RIO

Pauta, $750

Entradas em 2:

	Saccas
E. F. Central	253
E. F. Leopoldina	7.991
Barra a dentro	754
Cabotagem	2.850
Total	11.848
Desde 1º	31.234
Média	15.627
Desde 1º de julho	2.002.455
Média	8.173

Embarques em 2:	
Estados Unidos	7.865
Europa	2.869
Cabotagem	835
Pacifico	—
Rio da Prata	2.611
Total	14.180
Desde 1º	18.808
Desde 1º de julho	1.806.360
Existencia em 3	448.037

Hontem, este mercado abriu em calma, com alguma procura e muito café á venda, tendo sido effectuadas, de manhã, transacções de 1.636 saccas, na base de 10$600, a arroba, pelo typo 7.

A' tarde, foram realizados negocios de 1.246 saccas, ao mesmo preço da manhã, fechando o mercado em posição inalterada.

A Bolsa de Nova York abriu com 4 a 6 pontos de baixa.

Passaram por Jundiahy 22.000 saccas e por barra a dentro entraram 812 ditas.

COTAÇÕES

Americanos	
Typo 3	11$800
Typo 4	11$500
Typo 5	11$200
Typo 6	10$900
Typo 7	10$600
Typo 8	10$300
Typo 9	9$800

COTAÇÕES DE ROCHA FARIA & Cia.

MATRIZ: rua Buenos Aires, 160 (1º andar), RIO DE JANEIRO. Caixa Postal, 710

FILIAL: Rua Santo Antonio, 62 (1º andar), SANTOS. Caixa Postal, 224.

End. teleg.: "ROCHAFARIA"

Preços por 15 kilos, no Rio:

Typos	Americano	Europeu
2..	12$300 a 12$500	13$100 a 13$300
3..	11$800 a 12$000	12$500 a 12$700
4..	11$300 a 11$500	11$900 a 12$100
5..	10$800 a 11$000	11$400 a 11$600
6..	10$500 a 10$700	11$000 a 11$200
7..	10$200 a 10$400	10$600 a 10$800
8..	9$700 a 9$900	10$100 a 10$300
9..	9$100 a 9$300	9$600 a 9$800

Informações: mercado CALMO.

NOTA — Das remessas consignadas á Filial de Santos os conhecimentos e a correspondencia devem ser endereçados á casa MATRIZ.

(15343)

MOVIMENTO DO CAFE' A TERMO

Cotações	1ª	2ª	3
Março	10$450	—	—
Abril	10$600	10$600	—
Maio	10$750	10$750	—
Junho	10$950	10$950	—
Julho	11$000	11$000	—
Agosto	11$100	11$150	

Vendas: 1ª cotação, 6.000 saccas, e 2ª cotação, 8.000 ditas.

Total das vendas: 14.000 saccas.

Posição do mercado: 1ª cotação, estavel, e 2ª cotação, estavel.

ULTIMAS OFFERTAS

	V.	C.
Março	—	—
Abril	10$750	10$600
Maio	10$900	10$750
Junho	11$100	10$950
Julho	11$150	11$000
Agosto	11$300	11$150

Pinto, Lopes & C.

Escriptorio, r. Benedictinos, 25—Rio. *Armazem: r. Coronel Pedro Alves, 93*

EXPORTADORES e COMMISSARIOS de CAFE' MANTEIGA e CEREAES.

(3799)

ASSUCAR

Entradas em 2: 8.825 saccos.
Desde 1º: 10.642 ditos.
Saidas em 2: 3.959 saccos.
Desde 1º: 8.310 ditos.
Existencia em 3, de tarde: 243.462 saccos.
Posição do mercado: paralysado.

COTAÇÕES

	Por kilo	
Branco, crystal	$840 a	$880
Idem, 2ª sorte	$850 a	$860
Branco, usina	Não ha	
2º jacto, branco	$740 a	$750
Demerara	$720 a	$730
Mascavo	$480 a	$580
Mascavinho	$600 a	$600

CAFE'

EDUARDO ARAUJO & Cª.
Rua Municipal, 28 — Rio
Prestam as melhores contas
(4801)

ALGODÃO

Entradas em 2: 930 fardos.
Desde 1º: 1.303 ditos.
Saidas em 2: 760 fardos.
Desde 1º: 1.132 ditos.
Existencia em 3, de tarde: 32.889 fardos.
Posição do mercado: estavel.

COTAÇÕES

Sertões	25$500 a 26$000
Primeiras sortes	23$500 a 24$000
Mediano	21$500 a 22$000
Paulista	Nominal

Café - Assucar

Louis Boher & C.ª

Exportadores—Importadores
Commissarios
prestam as melhores contas com despesas reduzidas
Arame farpado, Cimento, Enxofre, Enxadas "Jacaré C. 40", Grampos, ARADOS, Pás, Sal Amargo, Salitre, etc.

Rua Benedictinos, n. 1—Rio

(15247)

TOUCINHO

	Kilo
Commum	1$250 a 2$000
De fumeiro	1$350 a 2$200

BOLSA

VENDAS

Apolices:	
Uniformizadas, de 200$, 1, 15, a	800$000
Ditas de 1:000$, 3, 3, 4, 10, a	840$000
Obras do Porto, 1, a	825$000
Ditas idem, 2, 6, a	830$000
Diversas Emissões, de reis 200$ nom., 3, a	840$000
Ditas de 500$, 1, a	840$000
Ditas de 1:000$, 11, 16, a	821$000
Ditas idem, 1, 5, 10, a	823$000
Ditas de 1917, port., 1, 8, 2, 10, 20, 25, a	825$000
Ditas idem, 5, a	826$000
Ditas idem, 8, a	827$000
Ditas idem, 200, a	828$000
Ditas de 1920, port., 3, 4, a	828$000
Municipaes, de 1b, 20, nom., 10, a	270$500
Ditas de 1906, port., 54, a	187$000
Ditas idem, 2, 11, a	188$000
Ditas de 1914, port., 88, a	182$500
Ditas idem, 45, a	183$000
Ditas idem, 2, a	185$000
E. do Rio (Popular), 2, 10, 10, 4, 16, a	97$000
Companhias:	
Loterias N. do Brasil, 500, a	10$500
Ditas idem, 200, a	11$000
Debentures:	
Manuf. Fluminense, 5, a	175$000
VENDA JUDICIAL	
Apolices Diversas Emissões, de 1:000$, nom., 15, a	823$000

OFFERTAS

Apolices	V.	C.
Uniformizadas, de 1:000$	842$000	840$000
Div. emissões, de 1:000$	825$000	821$000
Ditas de 1917, portador	—	828$000
Ditas de 1920 portador	825$000	815$000
Ditas em cautela	—	—
O. do Porto	835$000	825$000
E. do Rio (Popular)	97$500	97$000
Ditas de 500$000, nom.	—	410$000
Ditas port.	490$000	—
Estado do Espirito Santo	850$000	815$000
E. de Minas Geraes	850$000	—
E. do Rio Grande do Sul, de 1:000$	—	985$000
Ditas de 1906	188$000	186$000
Ditas idem, nom.	—	193$000
Ditas de 1914	182$500	—
Dita sidem, nom.	—	193$000
Ditas de 1917	177$500	—
Ditas idem, nom.	187$000	—
Ditas de ib. 20	295$000	275$000
Ditas idem, nom.	275$000	262$000
Ditas de Nictheroy	—	815$000
Ditas 2ª emissão	845$000	835$000
Ditas de Petropolis	—	197$000
Ditas de Campos	193$000	189$000
Ditas de Bello Horizonte	185$000	—
Bancos:		
Credito Rural Internacional	—	185$000
Portuguez do Brasil	225$000	—
Brasil	255$000	250$000
Lavoura	110$000	—
Commercial	182$000	—
Commercio	182$000	179$000
Mercantil	264$000	250$000
Nacional	—	210$000
C. de Seguros:		
Brasil	—	46$000
Previdente	—	1:150$000
Confiança	—	200$000
Garantia	460$000	—
C. de E. Ferro:		
Minas S. Jeronymo	65$000	66$000
Rede Sul-Mineira	—	—
Victoria a Minas	80$000	—
Anglo Sul-Americana	—	300$000
C. de Tecidos:		
America Fabril	280$000	—
Petropolitana	—	265$000
Prog. Industrial	—	185$000
Conf. Industrial	210$000	195$000
Alliança	210$000	195$000
Manuf. Fluminense	170$000	—
Brasil Industrial	—	210$000
C. diversas:		
Palace Hotel	—	1:400$000
Mercado Municipal	—	70$000
Transporte e Carruagens	60$000	55$000
Loterias	11$000	10$500
Docas da Bahia	68$000	54$000
Docas de Santos	—	458$000
Ditas nom.	460$000	—
Terras e Colonização	—	16$500
Diamantifera	11$000	9$000
Mein. Maranhão	—	75$000
Cerv. Brahma	300$000	230$000
Debentures:		
Docas de Santos	—	198$000
Cerv. Brahma	—	205$000
Conf. Industrial	—	197$000
Tecidos Corcovado	200$000	—
Tecidos Alliança	—	197$000
Mercado Municipal	—	205$000
Tecidos Mageense	—	190$000
Mineira Auto-Viação	105$000	—
Manuf. Progresso	135$000	—
Prog. Industrial	200$000	198$000
Usinas Nacionaes	—	200$000
Manuf. Fluminense	190$000	—
Santa Rosalia	195$000	182$000
Letras:		
Banco de Credito Real de Minas Geraes	105$000	—

RENDAS PUBLICAS

Recebedoria de Minas

Arrecadação do dia 3	26:458$000
De 1 a 3	58:254$000
Em egual periodo do anno passado	73:183$400

CARNES VERDES

Matadouro de Santa Cruz

Abatidos hontem: 366 rezes, 31 vitellos e 60 porcos.

Rejeitados: 1, 1|4 e 3|8 de rezes e 3 porcos.

Vendidos em Santa Cruz, para os açougues suburbanos: 43 7|4 de rezes e [illegible] porco.

No Entreposto de S. Diogo

Foram vendidos hontem: 317 rezes, [illegible] vitellos e 36 1|2 porcos.

Preços da carne:

Rezes	1$180
Vitellos	1$500
Porcos	1$900

No Matadouro

Gado recolhido aos curraes para a matança de hoje: 455 bois, 30 vitellos, 140 porcos e 2 carneiros.

"Stocks" existentes nos campos de Santa Cruz: 1.603 bois, 813 porcos e 154 vitellos.

BANCO MERCANTIL DO RIO DE JANEIRO

BALANCETE EM 28 DE FEVEREIRO DE 1921

ACTIVO

Accionistas: entradas a realizar		10:300$000
Acções em caução		80:000$000
Agentes no Brasil e na Europa		4.567:556$032
Carteira: Titulos descontados	38.888:522$680	
Effeitos a receber	4.192:040$075	43.080:562$755
Contas correntes garantidas		16.020:215$455
Valores caucionados		34.197:597$115
Valores depositados		79.549:564$826
Diversas contas		5.759:152$099
Caixa: em moeda corrente		18.741:674$454
		202.006:532$736

PASSIVO

Capital		5.000:000$000
Fundo de reserva		1.000:000$000
Deposito da directoria		80:000$000
Depositantes:		
em c|c com e sem juros	38.760:248$088	
idem de aviso	14.356:645$250	
idem de prazo fixo	3.406:865$280	
por letras a premio	14.251:428$016	70.775:176$634
Depositos judiciaes		11:741$379
Depositantes de titulos e valores		113.747:071$941
Titulos por conta de terceiros		8.743:934$607
Diversas contas		2.648:608$184
		202.006:532$736

Rio de Janeiro, 3 de março de 1921. — JOÃO RIBEIRO DE OLIVEIRA E SOUZA, presidente — M. MORAES E CASTRO, contador.

(17916)

PREÇOS CORRENTES

Aguas mineraes

	Por caixa
Caxambu'	37$000 a 38$000
Lambary	32$000 a 33$000
Salutaris	34$000 a 36$000
[illegible]	32$000 a 34$000
S. Lourenço	30$000 a 32$000

Alfafa

	Por kilo
Nacional	$380 a $400
Estrangeira	— $400

Arroz

	60 kilos
Brilhado, de 1ª	48$000 a 52$000
Idem de 2ª	42$000 a 44$000
Especial	43$000 a 45$000
Superior	38$000 a 40$000
Bom	32$000 a 34$000
Regular	25$000 a 30$000
Rajado, do norte	30$000 a 32$000
Sanga	14$000 a 16$000

Assucar

	Por kilo
Branco, crystal	$840 a $880
Idem, 2ª sorte	Não ha
Branco, usina	Não ha
2º jacto, branco	$740 a $750
Branco crystal baixo	Não ha
Mascavo	$480 a $580
Mascavinho	$600 a $680
Demerara	$720 a $730
3ª sorte	$830 a $860

Entradas em 1: 1.817 saccos.
Saidas no mesmo dia: 4.361 ditos.
Existencia em 2, de tarde: 238.586 saccos.
Posição do mercado: paralysado.

Algodão

	Por 10 kilos
Sertões	25$500 a 26$000
Paulista	Nominal
Primeiras sortes	23$500 a 24$000
Mediano	21$500 a 22$000

Entradas em 1: 574 fardos.
Saidas no mesmo dia: 372 ditos.
Existencia em 2, de tarde: 32.729 fardos.
Posição do mercado: estavel.

Aguardente

	480 litros
De 40 grãos	200$000 a 210$000
De 38 grãos	180$000 a 190$000
De 36 grãos	170$000 a 180$000

Alcool

	480 litros
De 40 grãos	250$000 a 260$000
De 38 grãos	220$000 a 230$000
De 36 grãos	190$000 a 200$000

Aves

Frangos:		
Pequeno	—	1$500
Regular	—	1$800
Grande	—	2$000

Azeite

Sol, lata de litro	6$500 a 6$800
Guarany, lata de litro	6$200 a 6$500
Guarany, lata de 12 litros	80$000 a 84$000
Plaguiol, lata de litro	8$500 a 9$000
Plaguiol, garrafa de litro (caixa)	— 110$000
Plaguiol, garrafa de 1|2 litro (caixa)	— 58$000

Bacalhão

Diversas marcas (caixa)	140$000 a 150$000
Idem (meia caixa)	75$000 a 80$000
Americano (Halifax), tina	Não ha
Pexelin (tina)	120$000 a 125$000

Banha

	Por kilo
De Porto Alegre (lata de 20 kilos)	1$950 a 2$000
De Porto Alegre (lata de 2 kilos)	1$950 a 2$000
De Porto Alegre (lata de 1 kilo)	1$900 a 1$950
De Laguna (lata de 20 kilos)	1$850 a 1$900
De Itajahy (lata de 20 kilos)	1$900 a 2$000
De Itajahy (lata de 10 kilos)	1$900 a 2$000
De Itajahy (lata de 2 kilos)	1$950 a 2$050
Mineira e Paulista, Gato, de 20 kilos)	1$900 a 2$000
(lata de 2 kilos)	1$950 a 2$000

Batatas

	Por kilo
Rio Grande	— —
Mineira	— $500
Paulista	— $500

Breu

	280 libras
Claro	Nominal
Escuro	Nominal

Café

	Arroba
Typo 3	— 11$900
Typo 4	— 11$600
Typo 5	— 11$300
Typo 6	— 11$000
Typo 7	— 10$700
Typo 8	— 10$300
Typo 9	— 9$900

Cimento

	Por barrica
Dova	40$000 a 43$000
Atlas	40$000 a 41$000
Diversos	40$000 a 44$000

Cebolas

	Kilo
Especiaes, grandes	— $900
Medias e pequenas	— $700

Fumo

Especial	3$000 a 3$600
Bom	2$000 a 2$500
Baixo	1$000 a 1$500
Do Rio Grande	Por 15 kilos
Amarello, de 1ª	25$000 a 27$000
Dito de 2ª	24$000 a 25$000
Dito commum	Não ha
Especial	Não ha
Da Bahia	Por 15 kilos
Especial	40$000 a 45$000
Superior	28$000 a 32$000
Bom	20$000 a 22$000

Farinha de mandioca

	45 kilos
De Porto Alegre	
Especial	13$500 a 13$800
Fina	12$600 a 13$800
Entrefina	11$500 a 11$800
Peneirada	10$500 a 10$800
Grossa	9$500 a 9$800
De Laguna	
Peneirada	10$500 a 10$800
Grossa	9$500 a 9$800

Farinha de trigo

	44 kilos
1ª qualidade	47$000 a 47$500
2ª qualidade	46$000 a 46$500
3ª qualidade	45$000 a 45$500

Feijão

	Por 60 kilos
Especial	26$000 a 27$000
Idem regular	20$000 a 22$000
Fradinho	18$000 a 23$000
Amendoim	30$000 a 35$000
Mulatinho especial	20$000 a 21$000
De côres, de Porto Alegre	30$000 a 32$000
Manteiga	38$000 a 40$000
Enxofre, 66 kilos	30$000 a 32$000
Branco	14$000 a 16$000

Fubá de milho

	50 kilos
Mimoso	— 23$000
Especial	— 14$000
Medio	— 13$000
Commum	— 12$000
Panificavel	17$000 a 18$000

Farello de trigo

	25 kilos
Nacional	5$000 a 5$500

Fubá de arroz

	50 kilos
Nacional	— 38$000

Gallinhas

Regular	2$500 a 3$000
Especial	2$500 a 3$500

Ovos

Duzia	— 1$800

Kerozene

	Por caixa
Americano	33$000 a 34$000

Milho

	Por 62 kilos
Amarello	12$500 a 13$000
Branco	15$000 a 15$500
Mesclado	10$000 a 11$000

Manteiga

Mineira, especial	3$000 a 3$200
Dita superior	2$700 a 2$900
Dita regular	2$200 a 2$500

Oleo de linhaça

Em barril	2$600 a 2$800
Em lata	2$600 a 2$800

Polvilho

De Minas, Rio e São Paulo	— $360
De Porto Alegre	— $360
De Santa Catharina	— $360

Presunto

	Por kilo
Nacional (S. Paulo)	4$800 a 5$200
Estrangeiro	9$000 a 9$500

Phosphoros

	Lata
Olho	— 74$000
Brilhante	— 74$000
Rio Branco	— 74$000
Outras marcas	72$000 a 76$000

Pinho

	Por pé
Americano	— $800
De Riga	Nominal
Spruce	— 2$000
Sueco, branco	— —
Sueco, vermelho	Não ha

De resina por duzia	—	310$000
Do Pará, fl.	—	$900
Dito de 2ª	—	$830
Dito de 3ª	—	—

Queijos

De Minas (por queijo)	1$600 a 3$800
Palmyra (caixa)	100$000 a 105$000

Sal

De C. Frio, grosso	6$000 a 7$000
Do norte, grosso	9$000 a 9$500
Idem, moido	Nominal
Estrangeiro	Nominal

Toucinho

	Kilo
Commum	1$250 a 2$000
De fumeiro	1$350 a 2$200

Tapioca

	Kilo
Diversas procedencias	Nominal

Vermouth

	Caixa
Italiano	60$000 a 65$000
Portuguez	48$000 a 52$000
Francez	78$000 a 82$000

Vinagre

	Pipa
Branco	650$000 a 700$000
Tinto	650$000 a 700$000

Xarque

	Por kilo
Do Rio da Prata:	
Patos e mantas	2$000 a 2$600
Mantas	2$000 a 2$600
Rio Grande do Sul:	— —
Patos e mantas	Não ha
Mantas	Não ha
De Minas:	
Patos e mantas	1$800 a 2$360
Patos e mantas	1$800 a 2$360
De Matto Grosso:	
Patos e mantas	1$700 a 2$260

EXPEDIENTE DA ALFANDEGA

Esta repartição arrecadou, hontem, a importancia de 287:937$400 de renda sendo 153:012$240 em ouro e..... 134:925$160 em papel.

De 1 a 3 do corrente foram arrecadados 863:013$150.

Em egual periodo do anno passado, foram arrecadados 1.041:085$301, sendo a differença para menos, no corrente anno, de 178:072$151.

—:— Por officio de hontem, o inspector pediu ao director da Estrada de Ferro Oeste de Minas, que lhe informe se os materiaes para os quaes pediu isenção de direitos, foram fornecidos áquella via-ferrea em virtude do contrato firmado com a mesma ou adquiridos por ella directamente na praça, por isso que, no primeiro caso, não póde, de accôrdo com a lei, conceder o despacho livre.

—:— Tendo o remador Pedro Alves de Oliveira pedido 6 mezes de licença, o inspector officiou, hontem, ao director do Departamento de Saúde Publica, pedindo providencias no sentido de ser o mesmo submettido á inspecção de saúde.

—:— Na guarda-mória serão postas em leilão, amanhã, as seguintes mercadorias apprehendidas como contrabando: perfumarias, champagne, uma canôa, couros envernizados, meias de seda, thermometros, tecidos de algodão, pelles preparadas, aguarás, barometros, tecidos de seda, collares de prata, pulseiras de ouro, pendatifs de prata, pulseiras de ouro, pendatifs de canivetes.

—:— Por despacho de hontem, o inspector responsabilizou os commandantes dos vapores, "Bante", "Bretamier Quessant", "Aminburne", "Belle Isle", "Hyghland Pride", "Lailand" e "Murillo", entrados recentemente, pelo pagamento dos direitos de mercadorias extraviadas, importadas por Arp & C., J. Lopes & C., Gonçalves & Maia, J. Teixeira & C., J. Garcia da Silva & C., Casa Colombo, Antonio Henriques & C., Bellinspodt Meyer e Umbelino Pacheco & Companhia.

—:— Movimento do Cáes do Porto: embarcações atracadas aos armazens em 3 do corrente:

Vapor nacional "Sumaré", arm. 1; vapor inglez "Ventura de Larrinaga" e chatas diversas c|c. do "Sarthe" e do "Annie Johnson", arm. 2; chatas diversas c|c. do "Siris", arm. 3; chatas diversas c|c. do "Siberian Prince", arm. 4; chatas diversas c|c. do "Saint Bede", arm. 5; chatas diversas c|c. do "Campeiro", arm. 6; vapor inglez "Saxonstar" e chatas diversas c|c. do "Monterosa" e do "Montecello", arm. 7; chatas diversas, recebendo minerio, arm. 8; chatas diversas c|c. do "Aldan", armazem 9; vapor norueguez "Laura Skoghland", pat. 10; chatas diversas c|c. do "Phidias" e do "Jethou", arm. 10; hiate nacional "Coral" e vapor argentino "Tercero", pat. 11; vapor japonez "Tai-Kai Maru", pat. 13; chatas diversas c|c. do "Troubadour" e vapor nacional "Coronel", arm. 15; chatas diversas c|c. do "Bougainville" e vapor norueguez "Bra-Kar", armazem 16 e vapor americano "Cardonia", arm. 17.

MOVIMENTO DO PORTO

ENTRADAS DO DIA 3

De Hamburgo e escs., o vapor norueguez "Toriad-Skogland", com 2.040 toneladas; carga: varios generos á Skogland Linje.

De Cabo Frio, o paquete nacional "Iraty", com 327 toneladas; carga: sal á Pereira Carneiro.

De Genova e escs., o vapor italiano "Ansaldo S. Georgio 4º", com 2.937 toneladas; carga: varios generos á S. A. Martinelli.

De Tampico e escs., o vapor inglez "San Florentino", com 8.106 toneladas; carga: oleo á Anglo Mexican.

De Cabo Frio, o hiate nacional "Vencedor", com 23 toneladas; carga: sal á ordem.

De Itabapoana, o patacho nacional "Competidor", com 193 toneladas; carga: madeira á Cunha Pinho.

De Buenos Aires e escs., o vapor francez "Amiral Rigault de Genouilly", com 3.458 toneladas; carga: varios generos á Chargeurs Réunis.

Entrou á ultima hora, procedente de Macau, o paquete nacional "Itatinga".

SAIDAS DO DIA 3

Para Buenos Aires e escs., o vapor inglez "San Florentino".

Para Caravellas e escs., o vapor nacional "Coronel" e o pontão "Theophilo Ottoni".

Para Assumpção, o vapor paraguayo "Aquidaban".

Para Boston (directo) o vapor americano "Lake-Ennis".

Para Trindade, a barca finlandeza "Ira".

Para Santos, o hiate nacional "Alayde".

Para Buenos Aires e escs., o vapor hollandez "Amstelland".

Para Buenos Aires e escs., o vapor italiano "Francesca".

Para Porto Alegre e escs., o paquete nacional "Itauba".

Para Pelotas e escs., o paquete nacional "Itaituba".

Para Porto Alegre e escs., o paquete nacional "Itanema".

Para Buenos Aires e escs., o vapor inglez "Rosefield".

Para Hamburgo e escs., o vapor norueguez "Laura Skogland".

Para Buenos Aires e escs., o vapor americano "Paduxay".

MARITIMAS

VAPORES ESPERADOS

Portos do sul, "Sirio"	4
Rio da Prata, "Succia"	4
Portos do norte, "Manáos"	4
Marselha, "Formosa"	5
Portos do sul, "Anna"	5
Portos do norte, "Ceará"	5
Rio da Prata, "Demerara"	6
Liverpool, "Arlanza"	7
Rio da Prata, "Mendoza"	7
Antuerpia e escs., "Pays de Vaes"	7
Japão, "Panamá Maru"	7
Rio da Prata, "Tacoma-Maru"	8
Rio da Prata, "Gelria"	8
Rio da Prata, "Avon"	9
Southampton e escs., "Highland Rover"	10
Portos do norte, "Florianopolis"	10
Nova York, "Vauban"	10
Portos do sul, "S. Paulo"	10
Amsterdam e escs., "Limburgia"	11
Bordeaux e escs., "Massilia"	12
Rio da Prata, "Aeolus"	14
Genova e escs., "Tomaso di Savoia"	14

VAPORES A SAIR

Porto Alegre e escs., "Iris"	4
Portos do norte, "Pará"	4
Rio Grande do Sul, "Cuyabá"	4
Helsingfors e escs., "Succia"	5
Mossoró e escs., "Itaquera"	5
Rio da Prata, "Formosa"	5
Mossoró e escs., "Alba"	5
Porto Alegre e escs., "Itatinga"	5
Liverpool e escs., "Demerara"	6
Rio da Prata e escs., "Pays de Vaes"	7
Genova e escs., "Mendoza"	7
Rio da Prata e escs., "Arlanza"	7
Porto Alegre e escs., "Rio Macahan"	8
Pará e escs., "Mucury"	8
Amsterdam e escs., "Gelria"	8
Estancia e escs., "Paraná"	8
Laguna e escs., "Anna"	9
Southampton e escs., "Avon"	9
Recife e escs., "Itapema"	9
Rio da Prata e escs., "Vauban"	10
Aracajú e escs., "Itapacy"	10
Japão e escs., "Tacoma-Maru"	10
Rio da Prata e escs., "Highland Rover"	10
Genova e escs., "Macapá"	10
Portos do norte, "Manáos"	11
Rio da Prata e escs., "Limburgia"	12
Rio da Prata e escs., "Massilia"	12
Portos do norte, "S. Paulo"	13
Nova York, "Aeolus"	14
Rio da Prata, "Tomaso di Savoia"	14
Recife e escs., "Florianopolis"	14
Montevidéo e escs., "Sirio"	15

BI-CARBONATOS DE POTASSIO E SODIO. — SULPHURETOS DE ANTIMONIO e SODIO—ALVAIADES BREU "K". SODA CAUSTICA. — BARRILHA.—CHLORATOS ENXOFRES.— SULFATOS. — CARBONATO DE AMMONIO. — GOMMA-LACCA, ECT., ETC.

R. General Camara, 88
J. CASTRO MOTTA & Cia.
(14086)

FORMULA ERNESTO SOUZA

Noz de Kola, Noz Vomica, Noz muscada, Melissa, Aniz e Gervão

Tonico Estomachico Reconstituinte

TRI NOZ

Más digestões, Máo halito, Inappetencia, Enxaqueca, Nervosismo, Arrotos chocos, Enfarte do Figado e Urinas turvas. (12229)

EXAMES

Faculdade de Medicina

Relação para os exames praticos de hoje:

1º anno medico — A's 11 horas — Francisco Saldanha, Fernando O. Cavalcanti de Albuquerque, Antonio Conde Junior, Nansem Araujo, Clementino Cannabrava Filho, Manoel Borges Valladão, Carlos Emilio Ribeiro, Silverio Nunes Ramos. [illegible]

Faculdade Hahnemanniana

[illegible]

Escola Militar

[illegible]

Collegio Militar

[illegible]

Academia de Commercio

[illegible]

Escola Superior de Commercio

[illegible]

ECOS DAS ULTIMAS ELEIÇÕES NESTA CAPITAL

O sr. Adolpho Murtinho, inspector geral da Illuminação, recebeu um officio do ministro da Justiça agradecendo as providencias tomadas a respeito das installações electricas nos predios em que funccionaram as secções eleitoraes no dia 20 de fevereiro ultimo, [illegible]

REBATE FALSO

O "Aidan" não se incendiou

Conforme noticiamos hontem, em nota de ultima hora, foi pedido o socorro do Corpo de Bombeiros para o paquete inglez Aidan, fundeado ao norte da ilha das Enxadas. Dizia-se que o fogo lavrava a bordo desse navio. [illegible]

OS EMPREGADOS DISPENSADOS DO LLOYD BRASILEIRO

O mez de ordenado que lhes foi promettido

Representando os empregados do Lloyd, recentemente demittidos, [illegible]

NOMEAÇÕES NOS CORREIOS DE SANTA CATHARINA

[illegible] Maria Ferreira da Silva.

PREFEITURA

O director de Obras, submetteu á approvação do prefeito o decreto de desapropriação dos terrenos necessarios á construcção de uma praça no fim da rua Major Avila. [illegible]

A QUEIMA DE PAPEL-MOEDA

A incineração de 7.287:089$000 provenientes dos titulos resgatados na Carteira de Redesconto

[illegible]

POLICIA MILITAR

Serviço para hoje: [illegible]

INDICADOR

ADVOGADOS

Dr. Amallo da Silva — Rua 7 de Setembro, 107, sobrado. [illegible]

MEDICOS

Dr. Luiz Ramos — P. Saenz Pena 3; R. Conde Bomfim 685. Tel. V. 1639.
Dr. Garfield de Almeida — Ass. 18. C. 4728—S. Salv. 20 (B. M. 1607).
Dr. Moraes (Manoel de) Av. R. B.co 137. (15 hs.) 2.as, 4.as e 6.as.
Dr. I. Malagueta — Cons.: R. Uruguayana, 27. Tel. C. 3427.
Dr. Artidonio Pamplona — R. Medeiros Passaro, 27. Muda. T. V. 1276.
Dr. Mario Esberard Leite — Res.: 155, Gal. Polydoro. Tel. 1234, Sul.
Dr. Flavio de Moura — R. Buarque n. 33 (Leme). Tel. Sul 1052.

CLINICA CIRURGICA, VIAS URINARIAS

Dr. A. Costallat—R. Carioca 30. (3 hs.). Trav. Umbelina 25. S. 2403.
Dr. Julio de Macedo — Carioca 54-A, (9 as 11 e 1 as 5). C. 3051.
Dr. B. Sicupira — R. Carioca 26 (4 hs). Tel. C. 1850.

MEDICOS ESPECIALISTAS

Dr. Renato Souza Lopes—(App. digestivo. Raios X). S. José 39 (2-5).
Dr. W. Schiller (mentaes e nerv.) — R. M. Olinda (1-3) Tel S. 2404.
Dr. Nelson Miranda. — (Trata pelos raios X). R. Carioca 48. T. C. 1525.
Dr. F. Terra — (Pelle e syphilis) — R. Assembléa 20 (2 ás 4).
Dr. Silva Araujo Filho — (Pelle e syphilis), 7 Setembro 38 (ás 4 hs.).
Dr. A. F. da Costa Junior. — Pelle, syphilis, tumores. Radiumtherapia. Rua Chile, 17 (4 ás 6).
Dr. Moncorvo — Creanças)—L. Carioca 21 (3 hs.) Moura Brito, 58.
Dra. Urzulina — (Senhs. e creanças). S. José 51 (12 ás 2 1/2). C. 5868.
Dr. Pacifico — (Senhs e partos) — Av. Mem de Sá 343 — (8—10) e (1—2).
Dr. Werneck Machado — (pelle e syphilis) — 1º de Março, 10.
Dr. Marinho Rego—Mol. internas, esp. pulmão e intestinos. Cons.: S. José 63, 12 ás 2. Res.: Tel. S. 3154.
Dr. Guilherme Eiseniohr — (Tuberculose). Rua da Misericordia, 16.
Dr. Raul Cruz — (Creanças e senhoras). S. José 106 (12 ás 2 hs.) Res.: Sergipe 15. Tel. V. 3205.

GARGANTA, NARIZ, OUVIDOS E BOCCA

Dr. Eurico de Lemos — Especialista. Prof. liv. da Faculdade. Cura ozena (fetidez nasal). R. Assembléa, 13 (sobr.) — Das 12 ás 6 hs.

GARGANTA, NARIZ E OUVIDOS

Dr. F. Castilho Marcondes — Rua Chile, 27 (3 ás 5). T. C. 4074.
Dr. Augusto Linhares (Cura gagues). R. Quitanda, 11 (2 h.) T. C. 43.
Dr. Alvaro Tourinho — Rua do Ouvidor 152. Das 3 ás 5 hs.

OCULISTAS

Drs. Moura Brasil e Gabriel de Andrade — Uruguayana 37 (12 ás 4).
Dr. Rodrigues Cação — R. S. José 61, (2 ás 4). Tel. C. 4625.

OLHOS, GARGANTA, NARIZ E OUVIDOS

Dr. Hilario de Gouvêa — R. S. José 34. Tel. C. 2558. Das 2 ás 4.
Dr. Guedes de Mello—R. de S. José, 51, das 3 ás 5. Tel. C. 5868.

PARTOS E MOLESTIAS DAS SENHORAS

Dr. Castro Araujo — P. Tiradentes, 68. Alzira Brandão, 9. (V. 3969).
Dr. Daciano Goulart — R. Uruguayana 25 (4 ás 6) Tel. C. 3762.
Dr. Lincoln de Araujo — R. 7 de Setembro 96 (2 ás 4). T. C. 3551.
Dr. Queiroz Barros — R. 1º Março 18, (1—3). Res.: Pr. Botafogo 194.
Dr. Armando de Almeida — P. Tiradentes 68. Tel. C. 3869.
Dra. Ermelinda — Rua Assembléa, 35. De 1 ás 3. Tel. N. 3161.
Dr. Camacho Crespo — R. Conde de Bomfim 577. Tel. V. 1171.

PARTEIRAS

Mme. Bellienі, parteira formada pela Fac. Med. do R. Janeiro; r. Corrêa Dutra 141. Tel. 884, B. M.
Mme. Virginia Madruga, dipl. Fac Med. do Rio. Cons.: (2 ás 4 hs.), r. Frei Caneca, 60. Tel. 4223, C.

CIRURGIA, MOL. SENHORAS VIAS URINARIAS

Dr. Osorio Mascarenhas — Av. Rio Branco 257, (3—5). C. 940.
Dr. Rodolpho Josetti — Assembléa, 28, C. 1000. Av. Atlantica, 468.
Dr. Raul P. Santos — Rua do Passeio 56 (3 ás 7). Tel. C. 2369.
Dr. Nelson M. Cavalcante—Chile 17. Res.: P. Manoel, 34, (B. M. 786).
Dr. Felix Goulart — Formado e laureado pela Fac. de Med. de Paris. S. José, 42 (3 ás 5). C. 264. Res.: Laranjeiras 30. B. M. 497.
Dr. C. Botafogo—(Blenorrhagia e complicações). Ourives 20, de 3 ás 5.

CURA DA PYORRHÉA

Dr. Rufino Motta — Rua da Quitanda 10. Tel. C. 2902.

ESCOLAS E LIVRARIAS

Escola Remington — Curso commercial completo — 7 de Setembro, 67.
Livraria Alves — Livros collegiaes e academicos R. Ouvidor, 166.

HOTEIS E PENSÕES

Hotel Avenida — O mais importante do Brasil. End. telegr. "Avenida".
P. Brasileira — Para familias e cavalheiros. Had. Lobo 123. V. 1716.

TRAPICHES

Trapiche Caporanga — Av. Rodr. Alves 767. (C. do Porto). N. 3893.

OS MELHORES CAFÉS

Café Ideal — Sempre puro. Dep.: r. Saude 141 a 150. Tel. 707, Norte.

Publicações a pedido

ASSOCIAÇÃO DOS EMPREGADOS NO COMMERCIO DO RIO DE JANEIRO

(FUNDADA EM 1880)

Edificios proprios, á Avenida Rio Branco, 118 e 120, e Gonçalves Dias, 40.

REUNIÃO ORDINARIA DA ASSEMBLÉA DELIBERATIVA

De ordem do sr. presidente, convido os srs. membros da Assembléa Deliberativa a se reunirem em sessão, na séde social, na proxima segunda-feira, 7 do corrente, ás 20 1/2 horas.

ORDEM DO DIA — Commemoração do anniversario da Associação, posse do Conselho Administrativo recem-eleito e entrega dos diplomas de socios graduados.

Rio de Janeiro, 3 de março de 1921.

Victor Rodrigues Junior, 1º secretario. (17924)

FUMAR La Reine

(14468)

AGRADECIMENTO

O abaixo assignado vem de publico manifestar os seus agradecimentos ao dr. Christiano Ritter, medico assistente da Polyclinica das creanças e com consultorio á Ponte dos Marinheiros, avenida Lauro Muller, 405, Pharmacia Globo, por ter conseguido salvar a sua filha Albertina Coelho de Mattos de uma cruel enfermidade já desenganada de diversos medicos; o signatario admirado do modo, sabedoria e cuidados dispensados por aquelle facultativo desde já se considera um seu escravo pedindo a Deus que lhe prolongue a vida por muitos annos para por esse meio poder curar a humanidade.

Rio, 3 de março de 1921.

Edmundo Pereira de Mattos, guarda-freio da E. F. Central, morador á estrada da Invernada, 32. Est. Honorio Gurgel. (J 10236)

ASSOCIAÇÃO DOS EMPREGADOS NO COMMERCIO DO RIO DE JANEIRO

(FUNDADA EM 1880)

Edificios proprios, á Avenida Rio Branco, 118 e 120, e Gonçalves Dias, 40.

CONVITE AOS SRS. SOCIOS E EXMAS. FAMILIAS

Realizando-se na proxima segunda-feira, 7 do corrente, 41º anniversario da fundação da Associação, a sessão solenne de posse do Conselho Administrativo eleito pela Assembléa Deliberativa, no dia 22 do mez proximo passado, a directoria solicita o comparecimento dos srs. associados e de suas exmas. familias.

Não ha trajo de rigor.

Rio de Janeiro, 3 de março de 1921.

Victor Rodrigues Junior, 1º secretario. (17025)

«S. B. Espiritas Homœopathicos»

CAIXA POSTAL, 30 — NICTHEROY — E. DO RIO.

Os mediuns somnambulos invisiveis desta sociedade beneficente continuam a fornecer diagnosticos para os irmãos soffredores.

E' indispensavel mandar o nome por extenso — logar fixo onde mora — Edade — Profissão, e um envelloppe já sellado e subscriptado para a volta. (16833)

THE RIO DE JANEIRO TRAMWAY, LIGHT & POWER Co., LTD.

EMPREGO PARA CONDUCTORES E MOTORNEIROS

Homens de bom caracter e de boa apparencia que saibam ler e escrever, e tratar o publico com o devido respeito, podem obter collocação como conductor ou motorneiro nos bondes desta capital.

Estes empregados principiam a ganhar á razão de 750 réis por hora, logo que estiverem promptos para o serviço.

Trata-se nos dias uteis, das 8 ás 9 horas da manhã, na rua Visconde de Itauna 477. (17840)

Dyspepsia

ou indigestão chronica é a causa de innumeras enfermidades. Como especifico contra a dyspepsia as

PASTILHAS do Dr. RICHARDS

vieram a ser famosas. (12300)

DECLARAÇÕES

Não economise Vs. Sa. em Medicinas

O cuidado com a sua saúde é a coisa mais importante da vida, pois tudo depende da sua saúde.

Ha somente um medicamento que Vs. Sa. deve tomar e este deve ser *o melhor*. Qual é o melhor? Aquelle que o publico pede e usa e pede novamente. A palavra do publico nunca erra. "FERRO NUXADO" é o mais moderno dos tonicos para o sangue e os nervos; para dar saude, vigor e robustez. Ha quatro annos passados ninguem conhecia o "FERRO NUXADO, hoje somente nos Estados Unidos da America se vendem mais de cinco milhões de frascos annualmente. Não ha outro medicamento que nem mesmo de perto se approxime a esta fabulosa demanda.

"FERRO NUXADO" deve ter merito para alcançar fama tão colossal. Medicos conhecidos o teem analysado e o recommendam.

A formula está impressa em cada frasco; é impossivel haver a menor duvida sobre a sua efficacia.

Experimente-o Vs. Sa. para se convecer. "FERRO NUXADO" vende-se em todas as boas pharmacias do Brazil e do mundo inteiro. (1581

RES.:. LOJ.:. MAS.:. "FRATELLANSA ITALIANA"

Roga-se á todos os Irmãos presenciar a reunião de Iniciação que se realisará esta noite ás 8 horas.

E' prescripto o traje preto.

O Seg.:. (J 10271)

DECLARAÇÃO

O abaixo assignado, successor da firma Serrão & Pinto, estabelecido nesta Cidade á rua 15 Novembro com a casa denominada, Bar Luzitano, declara ás praças do Rio e do Interior, que vendeu o seu estabelecimento ao snr. Manoel Domingos do Nascimento livre e desembaraçado de qualquer onus. As impas. dos seus credores acham-se á disposição na casa Fraga, Irmão Cª nesta praça.

E para que chegue ao conhecimento de todos os interessados faz publico e assigna-se.

Carangola 1 de Março 1921

José Maria Pinto

Confirmo *Manoel Domingos do Nascimento* (J 10231)

SOCIEDADE BENEFICENTE AUXILIADORA DAS ARTES MECANICAS E LIBERAES

91 — RUA DO LAVRADIO — 91

(*Edificio proprio*)

Assembléa geral ordinaria, sexta-feira, 4 do corrente, ás 20 horas, para discussão e votação do parecer da commissão de exame sobre os actos e contas da administração de 1920, e interesses sociaes.

Secretaria, 1 de março de 1921. — *Pedro A. de Bethencourt*, 1º secretario. (J 6870)

BEN.:. LOJ.:. GANGANELLI DO RIO

Hoje, 4 de março, sessão de finanças.

Mario Queiroz, secr.:. (J 10382)

CAIXA DO MOVIMENTO

(2ª *Convocação*)

Assembléa Geral Extraordinaria no dia 4 do corrente, ás 10,30 minutos, para resolver sobre os Estatutos da Federação Syndicalista Cooperativista Brazileira, diversas propostas apresentadas em Assembléa Geral de 12 de Março de 1920, alteração do Artº 3º do Regulamento da Secção de Finanças, suspensão de joias e funeraes.

Esta Assembléa realizar-se-á com qualquer numero.

Pede-se o comparecimento de todos os socios em pleno goso, direitos sociaes.

O 1º Secretario *Octavio Julio de Medeiros* (J 6782)

BANCO PORTUGUÊS DO BRASIL

Ficam á disposição dos srs. accionistas na séde deste banco os documentos de que trata o artigo 147 do decreto 434 de 4 de julho de 1891.

Rio de Janeiro, 22 de fevereiro de 1921 — O presidente, *Visconde de Moraes*. (15350)

ASSOCIAÇÃO DOS FISCAES DO IMPOSTO DE CONSUMO

Convida os Srs. Associados que desejarem quitar-se, afim de nos termos do artigo 48 dos Estatutos, poderem tomar parte na Assembléa Geral, á realizar-se em 15 de Março corrente á comparecerem das 16 as 17 horas na séde social onde para esse fim encontrarão o respectivo Thesoureiro, todos os dias até o dia 14 de Março, vespera da Assembléa

A Directoria (J 7153

SOCIEDAD ESPAÑOLA DE BENEFICENCIA:

AVISO

Se avisa á los señores socios, que en el proximo dia 6 del corriente mes, á las dos de la tarde, se celebrará la segunda Asamblea General Ordinaria, de esta Sociedad, con la seguiente

ORDEN DEL DIA:

Lectura y discusion del parecer de la Comisión de Examen de Cuentas. Elección de Junta Directiva.

El Secretario *Manuel Noya Martin*. (J 7120)

SOCIEDADE DE CONCERTOS SYMPHONICOS DO RIO DE JANEIRO

Assembléa Geral Ordinaria

(2ª convocação)

De accordo com a letra a, do art. 29 dos Estatutos em vigor, convoco uma reunião da assembléa geral para os fins do art. 40 e no caso da 2ª parte do art. 41 dos mesmos Estatutos, ás 10 horas de segunda-feira proxima, 7 do corrente, no local habitual.

Rio de Janeiro, de março de 1921. O presidente. (J 10228)

VENERAVEL ORDEM TERCEIRA DE SÃO FRANCISCO DA PENITENCIA

Pagamento de pensões

Na pagadoria desta Veneravel Ordem, pagam-se no sabbado, 5 do corrente as pensões aos nossos irmãos soccorridos, principiando ás 11 horas da manhã e terminando á 1 hora da tarde, sendo attendidos em primeiro logar os graduados.

Secretaria da Veneravel Ordem, 2 de Março de 1921. — O irmão syndico *Manoel Alves Ribeiro* (17778)

ANNUNCIOS

CURA RADICAL DE GONORRHEA CHRONICA ou RECENTE em poucos dias, por processos modernos, sem dôr; garante-se o tratamento. Electricidade. Vaccina 606 e 914. Assembléa 54. Das 10 ás 18. Serviço nocturno, 8 ás 9.

DR. PEDRO MAGALHAES. (J 6667)

Cimento Branco "Lafarge"

(GENUINO)

BRANCO E EXTRA BRANCO

RUA S. PEDRO N. 54

Domingos Joaquim da Silva & C.ª (J 5829)

OURO

Prata, platina, brilhantes, compram-se e pagam-se bem; na praça Tiradentes n. 64 — CASA GARCIA. (14023)

RAQUETTES

Inglezas, francezas e americanas

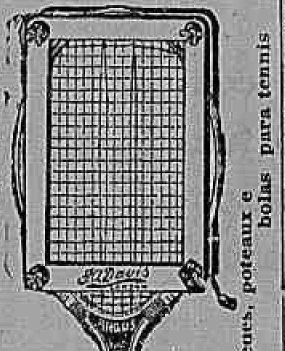

Encorda-se raquettes como no estrangeiro — Redes, postes e bolas para tennis

CASA GRÃO TURCO—Ouvidor, 96

Telephone Norte 4.034 (16258)

ATELIER

Ou casa de modas, compra-se bem localizada. Cartas a T. M. no escriptorio desta folha. (J 3797)

FAQUEIRO DE PRATA

Vende-se um bom, com 183 peças. Rua da Carioca n. 28, loja. (J 7215)

APOSENTO

Rapaz do commercio, só, e de todo o respeito, deseja encontrar com urgencia, quarto ou sala de frente, na rua Benjamin Constant, mobilada, sem pensão. Cartas a Zed, neste jornal. (J 7213)

Prensa hydraulica

Vende-se uma. Para ver e tratar á rua Barão de S. Felix n. 120, sob., na Companhia de Transporte e Carruagens. Tel. N. 3734. (J 7186)

Clinica Dentaria

Dr. J. Telles — Rua Lucidio Lago n. 16 — Meyer. (J 10343)

Pharmaceutico

Precisa-se de um com 5:000$ para desenvolver uma boa pharmacia, livre e desembaraçada. Andradas, 49. (J 10341)

ESTA' DOENTE ?

Consulte nos Humanitarios Videntes, caixa postal n. 1835. Rio, enviando symptomas da molestia, edade, endereço em envelloppe sellado, ou sellos; hora certa de estar em casa; v. s. será examinado pela supervisão e curado pela força astral e suas indicações. (J 7169)

BOCA DO MATTO

Vende-se lindo predio com tres quartos, duas salas, cozinha e mais dependencias, terreno de 11 x 80. Para mais informações com o proprietario á rua da Misericordia n. 6, sobrado — Alfaiataria. (J. 10292)

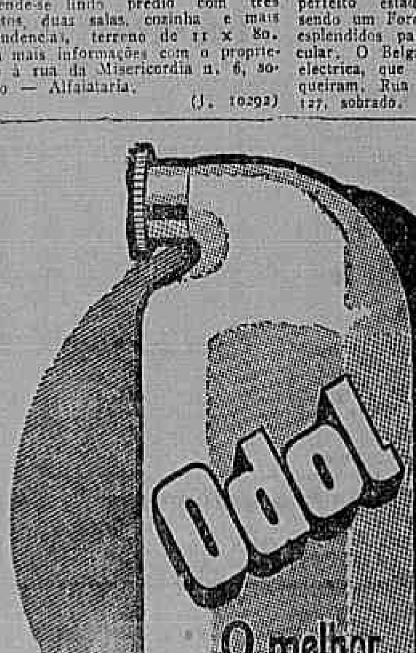

(16160)

FITAS!!! FITAS!!!

Na A' Americana, v. ex. encontrará a melhor collecção de fitas para todos os gostos, numa variedade assombrosa!

1º Grande lote de fitas fantazia, metro, 5$000; 2º grande lote de fitas fantazia, metro, 6$000; 3º grande lote de fitas fantazia, metro, 9$000. Fitas de duas faces em dois tons, ao preço de reclame: metro, 2$500, 3$500 e 5$000: esta fita vale o dobro! Fitões largos com bordados em metal e com lindissimos desenhos em flôres, a preços razoaveis.

Grande collecção de fitas louizine, em todas as larguras e côres.

Telephone C. 2123

60, URUGUAYANA, 62 (15520)

MOBILIA

Vende-se uma magnifica mobilia de quarto, de canella circe, com sete peças, espelhos bisautés, em perfeito estado, por motivo de viagem. Para ver e tratar á rua das Neves n. 40. Bonde de Paula Mattos. (J 7033)

Dr. Samuel Prado

Clinica medica, espec. doenças do coração, pulmões, figado e intestinos. Tratamento radical da Syphilis. Cons 1 ás 3, rua Marechal Floriano n. 42. Tel. Norte 5878. Res.: rua S. Christovão n. 189. Tel. Villa 6176. (J 4087)

PAGÈOL

nergico antiseptico urinario

Tratamento rapido e radical

Supprime as dôres da micção

Evita qualquer complicação

O PAGÉOL descongestiona e rejuvenesce os tecidos das vias urinarias, os quaes elle restabelece completamente, matando todos os microbios que os habitam.

O PAGÉOL não tem piedade com os gonococcus, hospedes indesejaveis das vias urinarias.

O PAGÉOL, que descongestiona as mucosas das vias urinarias, renova os tecidos, graças a um rejuvenescimento completo das cellulas.

O PAGÉOL é mortifero, não sómente ao gonococcus, e sobretudo onde elle existe, mas tambem a todos os outros microbios, aos quaes póde este ultimo associar-se.

E' o fundamento, a base do tratamento do arthritismo ou do rheumatismo blenorrhagico, pois, é elle proveniente da propria blenorrhagia.

Dr. BERARAND, de Malzéville

Estabelecimentos Chatelain, 2, rue de Valenciennes, Paris e em todas as pharmacias.

VAMIANINE — Avaria, doenças da Pelle — Producto scientifico

Agentes geraes para o Brasil: — FERREIRA, BUREL & Cia. — Rua dos Andradas, 165 — Rio de Janeiro. (11918)

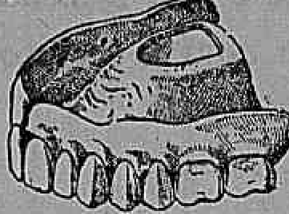

Prof. Dr. Silvino Mattos, laureado especialista em dentaduras de vulcanite ou ouro, parciaes ou duplas, com ou sem molas, para a mastigação perfeita; concertos nas mesmas, em 4 horas; trabalhos de ponte, moveis ou não, sem auxilio de chapas (Bridge-Work); obturações a porcellana synthetica, assim como a ouro ou platina; extracções absolutamente sem dôr; pivots, corôas ou cantos de ouro massiço, etc. Toda a obra é feita de accordo com os methodos mais aperfeiçoados. Consultas gratis, preços modicos e pagamentos em prestações. Rua 7 Setembro, 231; das 7 ás 5 da tarde, todos os dias. Phone: 1555—Central. (J 10296)

NEGOCIANTES

Desejaes vender? Traspassar com optima vantagem vosso negocio? Encarregae desse serviço o sr. Gonçalves e ficareis satisfeito. Rua dos Invalidos n. 66 A. Mensageiro. Aberto aos domingos e feriados, das 8 ás 8. (J 5677)

Aos Srs. Industriaes e Lavradores

Em perfeito estado vendem-se: uma batedeira para arroz, um arado reversivel, 24 pollegadas, um ventilador para arroz ou café, um brilhador para arroz do fabricante Areus e um motor electrico do fabricante Siemens 45 H. P. Para quaesquer informações dirigir-se a Amador Pinheiro de Barros, S. Paulo do Muriahé, Minas Geraes. (J 5819)

ESPIRITA SOMNAMBULO

Consultas sobre qualquer sentido — Cartas ao Prof. Pedro Leitão, Cidade de Ubá — Minas. (I 28747)

Fossas sanitarias

De cimento armado, completas, vendem-se a 120$000, na fabrica, e a 160$000 no logar. Manilhas de barro. Praia do Cajú, 68. Tel. Villa, 199. (J 5803)

Torrefacção de café

Vende-se quasi nova e em conta, torrador, moinho e dois motores, etc. Rua de S. Pedro n. 212. (J 6936)

BENZ - 8 - 18 HP.

Vende-se um com taxi, licenças para o corrente anno, pneus inteiramente novos, facilitando-se o pagamento. Com o sr. Ernani, á rua Barão de Mesquita n. 453. (J 6928)

Dão-se 50$000

A quem levar á praça Tiradentes n. 40, um gato preto que desappareceu na madrugada de sexta-feira p. passada. (J 7044)

SALA

Aluga-se uma espaçosa com duas sacadas de frente, a uma pessoa de tratamento; na rua Frei Caneca 34. (J 7028)

AUTOMOVEIS

De particular, vendem-se dois em perfeito estado de funccionamento, sendo um Ford e outro Belga, ambos esplendidos para a praça ou particular. O Belga tem installação nova electrica, que pode ser retirada caso queiram. Rua Primeiro de Março n. 127, sobrado. (J 6925)

ACTOS FUNEBRES

Emilia de Medeiros Passaro

(1º ANNIVERSARIO)

Antonio Medeiros Passaro e filhos convidam os seus parentes e amigos para assistirem á missa pelo descanso de sua alma, que fazem celebrar amanhã, sabbado, 5 do corrente, ás 9 1/2 horas, no altar-mór da egreja de S. Francisco de Paula. (J 10022)

Joaquim Pinho

Amelia da R. Pinho e filha, Manoel Pinho (ausente) e familia, João Pinho e familia (ausentes), Theodoro Pinho e familia (ausentes), José Pinho e familia (ausentes), Maria Pinho e familia (ausentes), Thereza Pinho e familia (ausentes), Margarida Pinho e familia (ausentes), Maria Manjor da Rosa e demais parentes fazem celebrar a missa de sexto mez por alma do seu sempre lembrado esposo, pae, irmão, tio, genro e parente JOAQUIM PINHO, amanhã, sabbado, 5 do corrente, ás 9 horas, na egreja do Carmo. Antecipam seus agradecimentos. (J 6991)

D. Thereza Christina Sylvado Alvarenga

(FALLECIDA EM S. PAULO)

Maria Izabel Drummond de Magalhães e filhos convidam as pessoas de sua amizade para assistirem á missa de setimo dia que mandam rezar amanhã, sabbado, 5 do corrente, pela alma da saudosa e sempre lembrada amiga D. THEREZA CHRISTINA SYLVADO ALVARENGA, na egreja do Convento do Carmo, largo da Lapa, ás 8 1/2 horas da manhã, pelo que antecipam os seus agradecimentos. (J 7120)

Angelina Ferreira

José Paulo Ferreira, esposa e filhos, Oscar Paulo de Oliveira e filhos e Emma Vrints communicam a seus amigos e parentes, que amanhã, sabbado, 5 do corrente, ás 9 horas, fazem celebrar missa de sexto mez do passamento de sua saudosa mãe, sogra, avó e amiga ANGELINA FERREIRA, na capella do Asylo Isabel, á rua Mariz e Barros n. 286. (J 10180)

Marilda Amendola

Fidelis Amendola, senhora e filhos, Salvador Amendola e familia, Angelina Ricaldone Janeiro e filhos, paes, irmãos, tios, primos, avó e demais parentes, agradecem ás pessoas que acompanharam os restos mortaes de sua sempre lembrada filha MARILDA, e de novo convidam para assistirem á missa de setimo dia que por sua alma mandam rezar amanhã, sabbado, 5 do corrente, ás 9 horas, no altar-mór da egreja de S. José, pelo que desde já agradecem. (J 10232)

(DORES DO PIRAHY)

D. Amelia Vieira de Oliveira

Arthur Infante Vieira e senhora, Mizael Infante Vieira, senhora e filhos (ausentes), Amelina Infante Vieira e filhos, Custodia Infante Vieira, Nuno Infante Vieira e filhos, José Infante Vieira e filhos, dr. Christiano Infante Vieira, Mario Gomes da Cunha, senhora e filhos, Pedro Infante Vieira, senhora e filhos (ausentes) e o dr. Attila Infante Vieira e senhora (ausentes), filhos, genro, noras e netos agradecem ás pessoas que acompanharam á sua ultima morada os restos mortaes de sua pranteada mãe, sogra e avó D. AMELIA VIEIRA DE OLIVEIRA e convidam os parentes e pessoas de suas relações para assistirem á missa de setimo dia que mandam celebrar em Dores do Pirahy, no dia 7 do corrente, ás 10 1/2 horas da manhã, confessando-se agradecidos. (J 10246)

Anna Griebeler de Meirelles

Joaquim Candido Soares de Meirelles, filhos e mais parentes, penhoradissimos, participam ás pessoas de suas relações que a missa de 30º dia do fallecimento de sua idolatrada e boa esposa e mãe ANNA GRIEBELER DE MEIRELLES, se celebrará amanhã, sabbado, 5 do corrente, ás 8 1/2 horas, no altar-mór da matriz de Sant'Anna. (J 10243)

Dr. Eugenio Adriano de Moraes Junior

(MAGDALENA)

Dr. Eugenio de Moraes e senhora, Maria Eugenia, Tasso e Marcos de Moraes (ausentes), tenente dr. Eudoro Barcellos de Moraes, Eduardo B. de Moraes e familia e Gabriel B. de Moraes convidam os seus parentes e amigos para assistirem á missa de trigesimo dia que por alma de seu querido filho, irmão, cunhado e tio DR. EUGENIO ADRIANO DE MORAES JUNIOR mandam celebrar amanhã, sabbado, 5 do corrente, ás 9 1/2 horas, na egreja de S. Francisco de Paula. (J 10355)

Joaquim Alves Torres

(EX-GUARDA-LIVROS DA COMPANHIA DE SEGUROS INTEGRIDADE)

Maria Magdalena de S. Paulo Torres, seus filhos, genros, noras, netos, irmãs, sobrinhos, primos e a Companhia Integridade, de intima d'alma agradecem todas as manifestações de pezar que tem recebido na profunda dôr que acaba de feril-os, e a todas as pessoas que assistiram á missa de setimo dia de seu querido esposo, pae, sogro, avô, cunhado, tio, primo e amigo JOAQUIM ALVES TORRES e participam que amanhã, sabbado, 5 do corrente, ás 9 1/2 horas, na egreja do Carmo, celebrar-se-á a missa de 30º dia. Antecipadamente agradecem a todos que assistirem a esse acto de piedade christã. (J 7184)

1º tenente engenheiro-machinista da Armada Fernando Muniz Guimarães

(AVIADOR)

A familia Muniz Guimarães agradece a todos que acompanharam os restos mortaes de seu querido filho, irmão, sobrinho, tio, primo e cunhado 1º tenente engenheiro machinista da Armada FERNANDO MUNIZ GUIMARÃES e convida os parentes e pessoas de sua amizade para assistirem á missa de setimo dia que, por alma do morto, será rezada hoje, sexta-feira, 4 do corrente, ás 9 1/2 horas, na egreja da Candelaria. (J 10210)

Francisco Antonio de Macedo Junior

(1º ANNIVERSARIO)

Ernestina da Silva Macedo convida a todos os demais parentes e amigos de seu sempre lembrado esposo FRANCISCO ANTONIO DE MACEDO JUNIOR, para assistirem á missa que por sua alma manda rezar na egreja do Divino Espirito Santo (Estacio de Sá), amanhã, sabbado, 5 do corrente, ás 8 1/2 horas. (J 10381)

Luiz Maldonado d'Eça

Marietta Montagna d'Eça, filhos, genro, sogra e demais parentes agradecem penhorados ás pessoas que acompanharam os restos mortaes de LUIZ MALDONADO D'EÇA, esposo, pae, sogro e genro, e convidam para assistirem á missa de setimo dia que será rezada no altar-mór da egreja de Nossa Senhora da Conceição e Boa Morte, amanhã, sabbado, 5 do corrente, ás 10 horas da manhã. (J 10328)

Baptista Giolito

Salú Giolito e filhos, Margarida Giolito (ausente), José Giolito, senhora e filhos (ausentes), Valentim Giolito, senhora e filhos, Gabriel Ferri, senhora e filhos (ausentes), Ferrucio Passatore, senhora e filhos (ausentes), Arthuro Carotta, senhora e filhos (ausentes), Antonio Salici e senhora (ausentes), Antonia Fegedor e filhos, mandam celebrar uma missa amanhã, sabbado, 5 do corrente, ás 10 horas, no altar-mór da egreja de Nossa Senhora do Carmo, pelo eterno descanso de seu saudoso marido, pae, filho, irmão, cunhado, tio e genro BAPTISTA GIOLITO. Para esse acto de religião convidam a todos os seus parentes e amigos, agradecendo antecipadamente o seu comparecimento. (J 7145)

Valeriano de Souza Costa

A viuva e mais parentes fazem rezar uma missa por sua alma, amanhã, sabbado, 5 do corrente, ás 9 horas, na capella de Nossa Senhora da Conceição do Engenho de Dentro, á rua Engenho de Dentro, e convidam as pessoas de suas relações e das do finado para assistirem a esse acto. (J 7204)

Americo de Oliveira Borges

Francisca Philomena de Carvalho Borges, Laura Borges de Souza e seus filhos, Deolinda Borges Matto, Leonor Amelia Borges, convidam os seus parentes e amigos e aos do fallecido AMERICO DE OLIVEIRA BORGES, para comparecerem á missa de trigesimo dia que será celebrada amanhã, sabbado, 5 do corrente, ás 9 1/2 horas, na egreja de Nossa Senhora do Carmo, antecipando os seus agradecimentos aos que comparecerem. (J 7140)

Otto Bergmann

Rubem Bergmann e irmãos agradecem ás pessoas que acompanharam á ultima morada os restos mortaes do seu saudoso pae OTTO BERGMANN e participam que a missa de setimo dia será celebrada segunda-feira, 7 do corrente ás 8 1/2 horas da manhã, na matriz do Sagrado Coração de Jesus, á rua Bercé — Piedade. (J 7129)

Coronel Hilario de Noronha

Dr. Raul Sá e familia (ausentes), e amigos, convidam as pessoas de sua amizade para assistirem á missa que deverá ser celebrada hoje, sexta-feira, 4 do corrente, por alma de seu tio e amigo coronel HILARIO DE NORONHA, na matriz da Gloria, ás 9 horas, no altar do Sagrado Coração de Jesus, confessando-se desde já agradecidos. (J 10179)

José Picasso

Carmen Picasso e filhos convidam os parentes e pessoas de sua amizade para assistirem á missa de setimo dia que mandam rezar por alma de seu amantissimo esposo e pae JOSÉ PICASSO, amanhã, sabbado, 5 do corrente, ás 9 horas, na egreja de S. Francisco de Paula. (J 10337)

Baptista Giolito

Silva Araujo & Baptista (Laboratorio Clinico Silva Araujo) farão rezar uma missa pelo eterno repouso de seu pranteado socio BAPTISTA GIOLITO, amanhã, sabbado, 5 do corrente, ás 10 horas, no altar do Senhor dos Passos da egreja de Nossa Senhora do Carmo. Para este acto de religião convidam todos os seus amigos, agradecendo antecipadamente o seu comparecimento. (J 10198)

Capitão Alfredo Carlos Ribeiro

A viuva, filhos, irmã, sobrinhos e cunhados convidam os demais parentes e amigos para assistirem á missa de sexto mez que pelo eterno repouso de seu extremoso esposo, pae, irmão, tio e cunhado capitão ALFREDO CARLOS RIBEIRO será celebrada amanhã, sabbado, 5 do corrente, ás 8 horas, no altar de Nossa Senhora das Dôres no Santuario do Sagrado Coração de Maria á rua Cardoso, Meyer. Desde já agradecem penhorados. (J. 10259)

Bernardo Ribeiro de Freitas

(3º ANNISTA DA ESCOLA POLYTECHNICA)

Dulce Monteiro Ribeiro de Freitas, Antonio Monteiro da Silva e filhos, dr. Octavio Monteiro da Silva, sua mulher e filha (ausentes), Mathilde Ponte e filhos, coronel José Leite de Castro e filhos, Antonio Soares de Almeida e sua mulher (ausentes), Emilia Candido da Silva e filhas, Amabilia de Lemos Ribeiro Guimarães e filhas, Antonio Leite de Castro, sua mulher e filhos, José Leite de Castro Junior, sua mulher e filhos, Orlanda de São Thiago e sua mulher, Manfredo Malveiro Motta e sua mulher, Abelardo de Souza, sua mulher e filho, Alvaro Pimenta de Albuquerque e sua mulher, Mercedes Jatobá e dr. Candido de Araujo Vianna Figueiredo, sua mulher e filhos participam aos demais parentes e amigos que por alma de seu saudoso irmão, sobrinho, primo, noivo e amigo BERNARDO RIBEIRO DE FREITAS, fazem rezar uma missa amanhã, sabbado, 5 do corrente, trigesimo dia de sua morte, ás 9 horas, no altar-mór da egreja de S. Francisco de Paula. (J 7135)

Coronel Trajano de Alencar

O capitão de corveta Gentil de Alencar, senhora e filhos, José de Alencar (ausente), Jucundo de Alencar e senhora, viuva Alencar Levy e filha, dr. Saboya de Alencar e senhora, dr. Alencar Levy, Mario de Alencar, senhora e filha e Antonio de Vasconcellos e senhora convidam a todos os parentes e pessoas amigas para assistirem á missa de setimo dia que mandam rezar pelo descanso eterno de seu pae, sogro e avô coronel TRAJANO DE ALENCAR, na egreja da Candelaria, hoje, sexta-feira, 4 do corrente, ás 10 horas da manhã. (J 7016)

Olympio Baptista da Silva

(1º ANNIVERSARIO)

A viuva Carolina Machado Baptista da Silva, filhos e demais parentes de seu saudoso esposo e pae OLYMPIO BAPTISTA DA SILVA, convidam a todas as pessoas de sua amizade para assistirem á missa de primeiro anniversario que será celebrada amanhã, sabbado, 5 do corrente, ás 9 horas, na egreja de S. Luiz Gonzaga, em Madureira, antecipando seus agradecimentos. (J 7143)

Festas e Propaganda

a Fab. Guaraná Moágem grata a seus freguezes, distribue gratis, lindos presentes nos pacotes CAFÉ DE CEVADA! O unico nutritivo e calmante que se deve usar no tempo de calor. Eduardo Sucena. Rua Rosario, 96. (16816)

TRASPASSA-SE

uma casa á rua Francisco Muratori. Trata-se á rua Rodrigo Silva n. 5, 1º andar, com o sr. Damaso. (J 10293)

XAROPE DE SÃO BRAZ

Cura tosse em 24 horas. Infallivel na asthma COQUELUCHE e tuberculose; vidro, 2$500. Em todas as pharmacias e drogarias. Depositos: Rua Marechal Floriano, 55; Uruguayana, 91; casa Huber, e drogaria Barcellos, em Nictheroy. (2226)

Commendador Custodio José Pereira da Costa

Com elle ou seus herdeiros precisa falar urgentemente o dr. Cruz, á rua dos Ourives n. 13. (J 10286)

Corôas, Palmas de flores naturaes na FLORICULTURA MINEIRA

Gonçalves Dias, 15

Teleph. C. 1620 (J 6984)

PENSÃO NOVA

Alugam-se bons commodos bem mobilados, a casaes e cavalheiros de tratamento. Rua do Cattete n. 335. Telephone Beira Mar n. 2213. (J 10351)

PHARMACIA

Vende-se uma pharmacia bem localizada, em Botafogo. Facilita-se o pagamento de 25 contos. Informa-se com o sr. José, na rua da Carioca n. 33, sobrado. (J 10318)

ESCRIPTORIO

A' rua do Rosario n. 75, 1º andar, aluga-se um escriptorio. Tratar com o sr. Luiz Mendes, no mesmo predio. (J 10302)

EMPRESA DE MELHORAMENTOS DA BAIXADA FLUMINENSE

PROSPECTO

para o lançamento da EMPREZA DE MELHORAMENTOS DA BAIXADA FLUMINENSE

feita de accordo com os arts. 5 e 6 do Decreto n. 434 de 4 de Julho de 1891, pelos seus fundadores Engenheiro civil **JERONYMO TEIXEIRA DE ALENCAR LIMA** e **BANCO PORTUGUES DO BRASIL.**

1º

A Empresa é formada para a execução do contrato approvado pelo Governo Federal pelo Decreto n. 14589, de 30 de Dezembro de 1920 para o saneamento da Baixada Fluminense, com os serviços delle dependentes e annexos.

2º

Os fundadores são o Banco Português do Brasil e o Engenheiro civil Jeronymo Teixeira de Alencar Lima, titulares da concessão feita pelo Governo Federal.

3º

O projecto dos Estatutos, e demais documentos relativos á constituição da sociedade, acham-se depositados no escriptorio do fundador, Banco Português do Brasil, á rua da Candelaria n. 24, á disposição de quem deseje subscrever a parte restante do capital social de DEZ MIL CONTOS DE RÉIS, em acções nominativas.

4º

Além do necessario para acquisição dos direitos e acção do contrato da firma GEBRUEDER GOEDHART AKTIENGESELLSCHAFT, celebrado com o Governo Federal em 10 de Novembro de 1910, não ha outras sommas a desembolsar para compras, commissões e outros encargos de incorporação nem despesa alguma com a obtenção da concessão. As percentagens instituidas em favor dos fundadores, como compensação de seus direitos de cessionarios, provirão dos lucros liquidos da Empresa, devendo ser approvadas pela Assembléa Geral, na fórma do art. 20 do Decreto n. 434, de 4 de Julho de 1891.

5º

A subscripção do capital e assignatura dos Estatutos será aberta e encerrada no dia 9 de Março no local acima referido.

Rio de Janeiro, 28 de Fevereiro de 1921.

Jeronymo Teixeira de Alencar Lima.

pelo BANCO PORTUGUES DO BRASIL,

Visconde de Moraes.

PROCURA-SE

LEME — COPACABANA

Casal com menina de quatro annos, accommodada, procura em casa de familia de tratamento um appartamento com boa pensão, que viva como em familia. Informações: Rua Copacabana 20 — Leme, ou telephone N. 2227. (J 7177)

38 CONTOS

Vende-se um predio á rua Visconde de Figueiredo, travessa do Conde de Bomfim, com quatro quartos, duas salas e porão habitavel; a planta e a photographia acha-se á rua do Rosario n. 115, sobrado, com o sr. Santos, das 12 ás 14 horas da tarde. (J 7181)

CASA NO LEME

Aluga-se uma mobilada, para pequena familia. Conforto moderno. Ver e tratar na rua Copacabana n. 18, das 8 ás 11 horas. (J 7191)

AUTO "CITROEN"

Vende-se um perfeito, de particular, por preço de occasião; na rua Tobias Barreto ns. 68|70. (J 10.270)

Campo Bello (E. do Rio)

Vende-se, a meia hora da estação, em logar alto e salubre, uma casa nova e mobilada, construcção de pedra e tijolo, forrada e assoalhada, tendo seis quartos, W. C., banheira esmaltada, despensa e grande terreno, com jardim, horta, pomar, pasto e cocheira com animaes de sella. Presta-se para residencia de verão e convalescença, podendo ser habitada immediatamente. Trata-se com o proprietario á rua do Carmo n. 56, sobrado, das 2 ás 4 horas. (J 7138)

COPACABANA

Aluga-se um quarto com pensão, em casa de familia estrangeira, para um senhor de tratamento. Informações — Ipanema n. 101. (J 7142)

Consultorio medico

Precisa-se de um, das 9 ás 12. Informar ao telephone Ipanema n. 734 ou Central 3111. (J 10206)

FERRO

Para cimento armado, com 10 a 12 metros de comprimento. Stock permanente. Rua General Camara n. 107, loja. (J 10154)

Palacete para Capitalista

Vende-se um magnifico em centro de terreno, com todas as commodidades, chacara, garage, etc., etc.; á rua Haddock Lobo. Tratar com A. Damaso, rua Rodrigo Silva 5, 1º. (J 7136)

Architecto desenhista para interiores

Com certificado de academia, com pratica de detalhes para moveis, desenhos de perspectiva, aquarellas e esboços, allemão, falando um pouco de inglez, deseja uma collocação. Cartas a A. A. nesta redacção. (J 7152)

DORMITORIO

Vende-se um em perfeito estado, estylo Luiz XV. Informações telephone Villa n. 844. (J 7154)

Ajudante de chauffeur

Aluga-se um de boa conducta e de muita confiança, para casa particular. Resposta a Luiz no escriptorio desta folha ou pelo telephone B. M. 1312. (J 7156)

Casa na Gloria

Aluga-se por 409$000, uma casa com cinco quartos, tres salas e mais dependencias, á rua Benjamin Constant n. 158, podendo ser visitada das 2 ás 5 horas. Trata-se á rua General Camara n. 47, loja. (J 7159)

MOVEIS

Vende-se meia mobilia de sala completamente nova, de peroba e estufada, por preço modico. Travessa Miranda n. 23 — Copacabana. (J 7160)

SRS. DENTISTAS

Aluga-se optimo gabinete dentario, diariamente, á avenida Rio Branco 142, 2º andar, elevador. Telephone Central n. 6024. (J 7162)

VENDE-SE

predio na praia de S. Christovão n. 215, com terreno de marinha. Trata-se á rua Primeiro de Março 35. (J 7166)

AUTOMOVEL

Vende-se um licenciado, prompto para trabalhar na praça, por 3:500$. Trata-se á rua Evaristo da Veiga n. 132, sr. Costa. (J 7179)

COPACABANA

Vende-se uma casa mobilada com todo o conforto, no melhor ponto dos banhos de mar. Tratar no largo do Rosario n. 32, sobrado, das 10 ás 14 horas, com o sr. Chrispino. (J 7088)

Cofres baratissimos

A occasião faz o ladrão — No deposito da Empreza Universal de Cofres ha de todos os tamanhos, tambem se vendem em prestações; á rua S. Pedro n. 198, Rio. Tem-se alguns de segunda mão. Baratissimos. (J 6003)

SOBRADO NO CENTRO

Aluga-se o sobrado com 2 andares juntos ou separados, da rua Sete de Setembro 101; trata-se na loja. (J 10020)

COLLEGIO

Situado em um dos bairros mais saudaveis desta capital, dispondo ainda de algumas vagas, acceita internos do sexo masculino, para o curso primario. Informações pelo telephone Villa n. 5846. (J 10002)

Predio na rua do Rosario

Aluga-se com contrato esse bom predio para negocio ou escriptorio. Informações com Mme. P. F., rua das Laranjeiras n. 318, Hotel Majestic, das 12 ás 14 horas. (J 7072)

Sobrado no centro -- Escriptorio ou residencia

Traspassa-se um segundo andar na esquina da rua Uruguayana com Theophilo Ottoni, tendo todo o conforto para familia e com um extenso terraço. Presta-se tambem para grande escriptorio, por terem todos os aposentos communicações entre si. Rua Theophilo Ottoni n. 153, sobrado, somente das 9 ás 12, e das 3 ás 6 horas. (J 7013)

MICA

Compra-se, sendo clara e bem classificada. Para ser procurado dirigir carta a Carlos Benicio, caixa postal n. 278, Rio. (J 7097)

Gado Hollandez

Desta raça, vende superiores, em Cachoeira, o sr. Benedicto Pino — E. F. C. Brasil. (15968)

INSPECTOR DE ALUMNOS

Precisa-se de um, moço, bem educado, com alguma instrucção, no Gymnasio Petropolitano. Quem pretender dirija-se por carta ou pessoalmente ao dr. J. Accioli, á avenida Koeler 42. Exigem-se attestados de idoneidade. (J 6933)

OLARIA

Precisa-se de um pratico para fabricar telhas e ladrilhos. Rua Conde Bomfim n. 133. (J 10150)

Consultorio medico

Em tres salas, tres horas por dia, installação completa para clinica cirurgica ou gynecologica. Telephone Beira Mar n. 631. (J 10009)

AUTO-PIANO

Vende-se um de luxo. Tratar por favor, á rua do Ouvidor n. 175; não se informa pelo telephone. (J 7109)

Lulús da Pomerania

Familia que se retira vende um, preto adulto, de pura raça. Preço de occasião. Rua Muniz Barreto 13. (J 10006)

PHARMACIA

Vende-se uma em cidade prospera do E. Santo, sendo optimo negocio para um medico que deseje fazer clinica. Informações na drogaria Evaristo, rua dos Andradas n. 25. (J 7091)

PROCURA-SE

Para pequena familia de trato, procura-se casa em Copacabana, Ipanema ou Leme, sob contrato, não inferior a 6 quartos e mediante aluguel razoavel. Escrever a C. P., á caixa postal n. 1334. (J 7099)

Predio para familia de tratamento

Compra-se um situado num dos seguintes bairros: Botafogo, Laranjeiras ou Tijuca, (Conde Bomfim). Deve ser predio confortavel, com terreno dos lados, jardim, garage, etc. Não se admitte intermediarios. Trata-se com Waldir á rua da Assembléa 33, armazem. Telephone Cent. 5489. (J 6960)

APOLICES

Municipal, do Estado da Bahia, compram-se as de 1:000$ e das de 100$000. Trata-se no Hotel Avenida das 8 ás 11 horas da manhã, com Armando Germano. (J 7004)

TIJOLOS

Vendem-se de optima qualidade, até 200 milheiros, para prompta entrega, na rua da Regeneração 110, Bomsuccesso; mais informações em Conde de Bomfim 133. Tel. V. n. 5196. (J 10.150)

AO COMMERCIO

Um rapaz conhecendo diversos ramos de negocio e com pratica de escrever á machina, offerece os seus serviços e dá de si as melhores referencias. Cartas para Manoel Nestor, rua de S. José n. 58, loja. (J 7.114)

FRIBURGO

Aluga-se em casa de familia um arejado quarto mobilado, com pensão. Tratar com o sr. Rodrigues, na casa Nicolson, 8, Visconde Itaborahy, das 2 ás 5 horas. (J 10144)

Metal Deployé

Diversos typos, liso e ondulado a preços convenientes. Rua dos Invalidos 69, das 11 ás 12 e das 16 ás 17 horas. (J 10225)

LONAS IMPERMEAVEIS

Para cobertura de wagões, embarcações, armazens, carros. Rua dos Invalidos n. 69, das 11 ás 12 e das 16 ás 17 horas. (J 10225)

Predios no centro

Vendem-se: Rua General Camara n. 170, por 50 contos de réis; rua General Caldwell n. 224, por 15 contos, e terreno nesta mesma rua n. 220, por 6 contos de réis. Rua do Rosario n. 62, das 11 ás 12 e das 3 1|2 ás 5 horas, com Alvaro de Almeida, advogado. (J 10261)

Casa até 10:000$000

Compra-se uma que tenha tres quartos, duas salas, quintal, banheiro e outras dependencias; da estação do Riachuelo para baixo. Trata-se no Beco do Rosario n. 9. (J 10160)

Cantoneiras de ferro

Stock todas as bitolas e tamanhos, preços excepcionaes. Rua General Camara n. 107. (J 10153)

EMPREGADOS

e empregadas para trabalhar a bordo dos navios nacionaes ou estrangeiros, bom ordenado e tratamento. Tratam-se de todos os documentos necessarios para a matricula da Capitania do Porto, por 60$, sendo apenas 20$000 no acto, como signal. Sr. Gonçalves, rua dos Invalidos 66 A, escriptorio. (J 10135)

CARTEIRAS DE IDENTIDADE

Passaportes, folhas corridas, certidões de edade, justificações, naturalizações, divorcios, papeis para a Capitania do Porto, requerimentos, petições, etc. Rua dos Invalidos 66 A., aberto tambem aos domingos e feriados. (J 10135)

Dactylographa

Offerece-se sabendo hespanhol e um pouco de portuguez. Cartas no escriptorio deste jornal a P. A. (J 7210)

BARATA SPORT

Vende-se uma americana, 8 cylindros, por sete contos, garantida como nova, propria para sportman de gosto. Ver e tratar á rua Barão de Ubá n. 84, das 18 ás 22 horas. (J 10254)

Pulverisadores hygienicos

Compra-se das marcas Lolette e Antimor — Cine Royale; na rua Espirito Santo n. 14, sobrado, sala da frente, das 10 ás 12 horas. (J 10230)

Aros de borracha ou semelhantes para vehiculos

Max Cyrus Overman, domiciliado em New City, Nova York, Estados Unidos da America do Norte, acceita encommendas dos aros de borracha ou semelhante, para vehiculos, de que trata a patente de invenção n. 7496, Dec. de 26 de fevereiro de 1913. Para mais informações com o engenheiro P. Buschmann, avenida Rio Branco n. 58. (J 10233)

ALUGA-SE

Uma esplendida sala de frente ricamente mobilada, com pensão ou sem pensão, para casal sem filhos ou pessoa de todo respeito, não tendo outros inquilinos. Rua Evaristo da Veiga n. 150, 2º andar. (J 10234)

Occasião - Lancha

Vende-se uma propria para reboque e 25 passageiros. Preço: 8:000$000. Offerias a X. O. V., nesta folha. (J 10235)

Relogios Taximetros, allemães, redondos

Recentemente chegados. Ernesto Heins, rua Sete Setembro 73, 1º and. (J 10237)

AREIA DOCE

Vende-se da grossa. Tratar com o sr. Lima. Rua dos Andradas 13, loja. (J 10245)

Automovel "Chevrolet"

Vende-se um com pouco tempo de uso, machina perfeita, relogio de taxi, dois jogos de capas e mais pertences. Tem licença para 1921. — Acceita-se parte á vista. Tratar com o proprietario, cedo ou á noite, rua Mossoró n. 49 — no Meyer. (J 5799)

M. Diamantina

Saudades. Anciosamente tenho aguardado noticias. Sigo breve e desejava ver-te. Estarei sempre no mesmo logar — Bemzinho. (J 7130)

Lulú da Pomerania

Vende-se um n. 1, com quatro mezes. A' rua Maria Eugenia 31. (J 7134)

Maria da Conceição Pelonia

Alberto Correia Pinto, recentemente chegado da Europa, deseja falar com Maria da Conceição Pelonia; pede-lhe que mande informações suas á rua Bento Lisboa n. 160. (J 7128)

TELEPHONE

Transfere-se um apparelho telephonico no centro da cidade. Trata-se com Torres, á rua General Camara n. 213. (J 7141)

Garage e officina

Traspassa-se grande local no centro da cidade, com 1.000 metros quadrados, com todos os requisitos da lei, já installada e funccionando, podendo ser utilizado por grande fabrica ou officina. Cartas neste jornal para X. A. X. (J 10269)

BARATA

Vende-se uma Fiat superior e troca-se uma de fabricante americano por um double phaeton — Garage Alliança, com Oscar. (J 10262)

PAUTAÇÃO

Precisam-se margeadores com pratica. Rua do Ouvidor n. 72. (J 10166)

FORD

Vende-se um em perfeito estado. Ver no largo do Machado n. 8. (J 10171)

Casas no Leme e Copacabana

Alugam-se e vendem-se casas novas e proximas ao mar, bem construidas. Trata-se com o proprietario, a qualquer hora, na rua Barata Ribeiro n. 242. (J 10175)

PROFESSOR

Precisa-se de um para cursos primario e secundario, num collegio em cidade proxima. Cartas á rua Sete de Setembro 34, sobrado, a Director. (J 10183)

SITIOS EM THEREZOPOLIS

Vendem-se alguns em excellentes logares, com agua e mattas proximo á cidade e estação; de 10:000$000 a 20:000$000; trata-se com Lacerda, á rua da Quitanda n. 72, sobrado, ou em Therezopolis, no Alto, com o dr. Serrado. (J 10192)

THEREZOPOLIS

Vende-se por 22:000$000 uma boa casa, no alto, perto da estação. Tem tres quartos, duas salas e mais dependencias. Informa-se com Paulo, á rua da Quitanda n. 72, sobrado. (J 10192)

CASA

Compra-se até 30 contos, em Santa Thereza ou Paula Mattos. Informação com o sr. Pires, rua Gonçalves Dias n. 49. (J 10202)

TIJUCA

Vende-se um bom predio no Alto da Boa Vista, proximo á praça. Trata-se á rua General Camara 47, sob. (J 7025)

TERRENO

Vende-se prompto a edificar, medindo 11,80 de frente por 32 de fundos, á rua Gurupi, no Andarahy Grande, todo murado, com um magnifico portão de ferro de 1,50 de largura; nos fundos um gallinheiro de tres metros, coberto com telhas francezas e construido com tijolos. Trata-se com o proprietario á rua Grajahú n. 55 ou rua da Candelaria n. 80, sobrado. (J 6968)

PAQUETÁ

Aluga-se uma casa mobilada, na Praia Comprida, ao lado da Moreninha, pelo preço mensal de 140$000 por tres mezes. Informações á rua da Assembléa 10|13, casa Abrunhosa. (J 6792)

Estiva ou Paty

Um velho precisa de casa pequena ou commodo com pensão. Escrever a M. Campos, rua Lins de Vasconcellos n. 232 — Engenho Novo. (J 6773)

VIOLINO

Vende-se um violino do autor Harrel Duprés A. Stradivarius. Trata-se na rua Bento Lisboa n. 78, quarto n. 29, das 9 horas damanhã ás 5 da tarde. (J 7062)

VENDEM-SE

os predios á rua Pedro Americo n. 66 (Cattete); á rua Theodoro da Silva n. 2 (Villa Isabel). Trata-se com o proprietario á rua Gonçalves Dias n. 56, 1º andar, sala n. 4. (J 6946)

STEREOTYPIA

Vende-se uma officina completa. Rua Buenos Aires n. 225. (15551)

CASA

Vende-se ou aluga-se por contrato de um anno o predio de dois pavimentos, á rua Santa Sophia n. 97, (Conde Bomfim), com tres grandes salas, tres grandes quartos dentro e dois fora; copa, cozinha, despensa, banheiro com todas as installações hygienicas e demais dependencias; grande jardim, pomar, e logar para garage. Ver e tratar no mesmo todos os dias das 7 ás 8 horas da manhã e das 12 ás 13 horas da tarde. (J 6958)

PREDIO

Deseja-se adquirir um predio, por compra ou aluguel, alto nas immediações das estações de S. Francisco Xavier a Sampaio, parte alta morro do Macaco), com duas salas, quatro quartos, installação electrica, serviço sanitario, banheira com agua quente e fria e mais dependencias. Trata-se na Contabilidade do Lloyd Brasileiro com o sr. José Barros. (J 7005)

SALAS

Alugam-se optimas salas para escriptorio, com elevador. Rua do Ouvidor n. 189. (J 5871)

Seccos e molhados

Vende-se ou admitte-se um socio para uma casa em inicio de negocio, em ponto movimentado; informações com o sr. Jayme, á rua do Theatro n. 9, das 9 ás 10 horas da manhã. (J 10055)

Motores electricos

Da General Electric, de 1|2 a 20 H. P., por preços sem competencia. Casa Octavio Gomes — Rua Sete de Setembro n. 42. (J 10050)

PAQUETA'

Aluga-se, meio mobilada, a casa da rua dos Collegios n. 54 — duas salas, dois quartos, cozinha, etc. Tratar á rua do Riachuelo 339, sob. (J 10084)

ARMAZENS

Alugam-se os armazens da rua Camerino ns. 73 e 75, juntos ou separados. Trata-se no n. 71, da mesma rua, sobrado. (J 5953)

Atelier de costura

Traspassa-se um no centro da cidade, com freguezias de mais de 10 annos; escrever a M. D. na caixa desta folha. (J 5914)

Salas no centro commercial

Alugam-se tres esplendidas salas de frente, á rua Buenos Aires 21, 2º andar. (J 5969)

CANNO DE FERRO

Compra-se cerca de trezentos metros de cano de ferro galvanizado, usado, de 3|4" a 1 pollegada. Offertas para a rua do Rosario 107, sob. (J 6911)

SALA DE FRENTE

e escriptorios interiores, alugam-se a rua Primeiro de Março n. 20, proximo da rua do Ouvidor. (J 5951)

BOAS SALAS

Alugam-se boas salas mobiladas e com todo o conforto, a cavalheiros de tratamento; á rua Aqueducto n. 315, Santa Thereza. (J 5947)

AO COMMERCIO

Rapaz com conhecimentos geraes de escriptorio, escrevendo á machina, acceita qualquer emprego em escriptorio; não faz questão de ordenado. Cartas a A. C. nesta folha. (J 5980)

ESCRIPTORIO

Aluga-se uma espaçosa sala á rua da Alfandega n. 111, 1º andar. Trata-se na loja. (J 6955)

FORD

Vende-se de particular, com arranco automatico; ver e tratar á praia de Botafogo n. 74, até ás 11 horas. (J 5990)

PHOTOGRAPHIA

O Recife Foto executa todo e qualquer trabalho dos srs. amadores. Attende a chamados. Rua da Constituição 8, sobrado. Telephone C. 3111. (J 6914)

Torno mecanico allemão

Marca Bochringer, vende-se. Trata-se com R. Souza, rua S. José n. 21, 1º andar. (J 6579)

Motor allemão

Vende-se um em perfeito estado de conservação, com força de cinco cavallos, por preço modico. Rua de S. José n. 7, 1º andar. (J 6710)

RAIO X

Vende-se um em perfeito estado de conservação e funccionamento. Rua de S. José n. 7, 1º andar. (J 6710)

LAJÓTAS . . .

Vende-se de cimento e escoria de Gaz, para divisões de predios, mais economico que o tijolo de barro. Pedidos a Mendes Dias & Vianna, rua Clapp n. 54. (J 6078)

Clinica de Senhoras

Tratamento sem operação e sem dôr, pelos mais modernos processos de gynecologia conservadora, das hemorrhagias uterinas, corrimentos, suspensão, colicas utero ovarianas, tumores, cancer uterinos, etc. Nos casos indicados pela sciencia, applica processo seguro para previnir a concepção, sem prejudicar a saude e sem operação. PROF. DR. OCTAVIO DE ANDRADE, especialista dos hospitaes da Europa. RUA SETE DE SETEMBRO n. 186, de 9 ás 11 e de 1 ás 4 horas. Tel. C. 1591. (J 6574)

VENDEDOR

Precisa-se de um com pratica de commercio de madeiras, indicando firma onde já tenha trabalhado. Cartas para a caixa deste jornal, a Vendedor, para ser procurado. (J 5890)

Galões Marinha

Novo modelo — Alf. C. Militar da Associação Militar do Brasil — Rua da Carioca 26, 2º andar. (J 10222)

ESCOLA NAVAL

Uniformes de aspirantes. Alf. C. e Militar — Associação Militar do Brasil — R. Carioca 26, 2º. (J 10222)

AUTOMOVEL

Vende-se um lindo automovel Laudaulet, em perfeito estado, installação electrica, licenciado, com placa particular. Trata-se á rua da Quitanda n. 90, com o sr. Vieira. (J 10263)

OFFICINAS PARA CARROS FORD

Rua Bento Lisboa n. 116. (J 5558)

PIANO, VIOLINO

PROFESSOR ALLEMÃO

Rua Didimo 31, villa Ruy Barbosa. (J 5741)

POMBOS

Vendem-se de diversas raças á rua Francisco Manoel n. 11, podendo ser vistos das 9 ás 12 horas. (J 6955)

Galgos russos legitimos

Vendem-se filhotes de paes importados e premiados; lindos exemplares. Praça Tiradentes n. 57, 2º andar, das 8 ás 3 horas. (J 6499)

---

(19) FOLHETIM DO "CORREIO DA MANHÃ"

XAVIER DE MONTÉPIN

JUSTIÇA DE DEUS!

por causa da mediocridade nos torna intrataveis, tanto em relação ao teu interesse como ao nosso. Serás millionaria ou ficarás solteira. Isto está absolutamente decidido.

Thereza contraia levemente as sobrancelhas.

As palavras que acabava de ouvir permittiam-lhe ler no fundo do pensamento de sua mãe, e sentia por isso um terror instinctivo.

— Mas se eu viesse a amar uma pessoa que não fosse rica? balbuciou baixando os olhos.

— Valha-te Deus! Não te lembres de semelhante coisa! replicou violentamente a sra. Daumont, cujo rosto se transtornou subitamente. O amor que conduz á miseria é um amor absurdo, um amor funesto, e eu sem hesitar despedaçaria o teu amor. Mas não sei por que me hei de estar a alterar! Tens muito juizo para te lembrares de semelhante asneira! Deves comprehender que o dever de uma rapariga intelligente é obedecer aos seus bons paes, que têm a experiencia e a razão que ella não tem.

— Não se deve então amar o marido? perguntou Thereza, com voz tremula.

— E' preciso amal-o quando é rico... e ainda assim a amizade basta. Uma mulher quando não está apaixonada estabelece melhor o seu dominio sobre o homem que ama; e olha, querida, o que importa é dominar. Um dia comprehenderás isto, e dirás então: oh! *como a mamã tinha razão!*

A joven não respondeu, mas uma lagrima brilhou-lhe na franja das palpebras.

A sra. Daumont, continuou, sem se importar com a commoção de Thereza, commoção que ella julgava passageira e de pouca importancia:

— Deves agora comprehender por que vamos frequentar a sociedade. Ahi é que encontraremos um marido como nos convem. Confia em mim. Eu me encarrego de o descobrir nas condições requisitadas. Não tens mais que enthusiasmal-o, e para isso bastam alguns olhares um pouco ternos dos teus bellos olhos. E sobretudo, nada de tolices! nada de caprichos! Eu poria logo ponto nisso, porque vêlo e tenho bom olho! Já disse o que tinha a dizer-te. Levanta-te, veste-te, e não te demores, porque, repito, vamos sair depois do almoço.

Depois de assim falar, a mulher do sub-chefe retirou-se do quarto da filha.

Assim que a porta se fechou, Thereza escondeu o rosto nas mãos e desatou a soluçar.

— Estão a preparar a minha desgraça! balbuciou. Ah! bem sabia, minha mãe não me ama! Nunca me amou! nunca me amou!

XII

Ao fim de alguns minutos a joven, um pouco socegada, levantou-se e vestiu-se com uma pressa febril para obedecer ás ordens da mãe; mas emquanto se vestia volvia os olhos quasi sem cessar para a vidraça do atelier de Gastão Dauberive.

— Casar com um marido a que eu não amasse! murmurava. Oh! nunca! parece-me que seria impossivel. Preferia morrer! O amor que não leva á riqueza é um amor tôlo, um amor funesto, disse a mamã. Que é então o amor? Não sei ao certo, mas segundo o que se me afigura nada deve ter de commum com as questões de dinheiro... deve ser a felicidade suprema, e com elle a propria pobreza deve ser o céo!

Assim que se vestiu, Thereza foi ter com a sra. Daumont.

O almoço foi servido immediatamente.

Levou pouco tempo e a joven levantando-se da mesa, voltou para o quarto, afim de pôr um chapéo e uma capa.

Antes de sair do quarto, chegou á janella, levantou a cortina e deitou um olhar para o atelier da frente.

Gastão estava encostado á vidraça, e a olhar tambem para a janella fechada.

Ao ver a cortina levantar-se e a cabeça loura apparecer, levou radiantemente os dedos aos labios e atirou um beijo á sua interessante vizinha, que sentiu uma verdadeira commoção physica, um como calafrio delicioso percorrer-lhe a epiderme.

Deixou cair a cortina e levou a mão ao coração, que lhe pulsava com desespero.

— Então! estou á tua espera! que fazes ahi? perguntou de repente a sra. Daumont apparecendo á entrada do quarto.

— Prompto, mamã.

— Vamos, depressa!

A joven seguiu a mãe.

Instantes depois, achavam-se ambas na Avenida Trudaine e dirigiam-se para a rua dos Martyres.

Eugenia caminhava, segundo o costume, de cabeça erguida, olhar altivo, ar triumphante e dominador.

Thereza, ao lado della, ia, pelo contrario, de olhos baixos e physionomia distraida, ou antes scismadora. Pensava no mancebo e parecia-lhe sentir ainda a estranha impressão daquelle beijo enviado através do espaço.

Mãe e filha desceram assim até á rua do Faubourg-Montmartre.

Quasi ao canto da rua Faubourg, a sra. Daumont parou em frente de um armazem.

— Espera-me, disse a Thereza, vou entrar aqui. Quero abreviar a encommenda de lenços, que fiz para ti.

E desappareceu no interior do armazem.

Ficando só, Thereza poz-se a olhar machinalmente para o mostrador.

Neste momento, um mancebo, com a golla do casaco levantada como se quizesse occultar em parte

(Continúa)

CASA STAMP

Em suas novas installações da rua da Assembléa n. 41, attende a toda a sua vasta e distincta freguezia, apresentando-lhe um completo sortimento dos mais modernos artigos de sports.

Telephone Central, 729

Rua da Assembléa, 41

(15511)

VENDAS EM LEILÃO

Leilão de Penhores

Em 15 de Março de 1921

Guimarães & Sanseverino

Travessa do Theatro, 5 e 1-A Rua Luiz de Camões n. 1-A das cautelas vencidas, podendo ser reformadas ou resgatadas até á hora do leilão. (J 10172)

LEILÃO DE PENHORES

Vianna Irmão & C.ª

Em 12 de Março de 1921

Roga-se aos srs. mutuarios reformarem ou resgatarem suas cautelas vencidas até á hora do leilão. (J 6948)

LEILÃO DE PENHORES

Em 4 de Março de 1921

JOSE' CAHEN

7, RUA SILVA JARDIM, 7

TELEPHONE 2225 CENTRAL

Tendo de fazer leilão no dia 4 de março de todos os penhores vencidos, previne aos srs. mutuarios que as suas cautelas podem ser reformadas, até á hora do leilão. (J5897)

LEILÃO DE PENHORES

Em 5 de Março de 1921

Campello & C., Rua Luiz de Camões 36, fazem leilão dos penhores vencidos, podendo os senhores mutuarios resgatal-os ou reformal-os até a vespera do leilão. (15417)

LEILÃO DE PENHORES

Em 7 de Março de 1921

M. GOMES & C.ª

13, TRAVESSA DO ROSARIO, 13

Das cautelas vencidas podendo os srs. mutuarios REFORMAR ou resgatar as suas cautelas até á hora de principiar o leilão. 15401

PRECISA-SE de uma empregada para lavar e cozinhar. Ordenado 30$; rua Aristides Lobo n. 170. (J 7042) C

PRECISA-SE de uma boa empregada para lavar e cozinhar, dormindo no aluguel; rua Barão do Bom Retiro n. 23. (J 6944) C

PRECISA-SE de uma mocinha para arrumadeira, casa de pequena familia; rua Jockey Club n. 269. (J 7173) C

PRECISA-SE de uma creada que saiba cozinhar e ajudar a todo o serviço de casa de familia; 120, rua Ibituruna. (J 10189) C

PRECISA-SE de uma empregada para lavar e cozinhar; trata-se na rua 7 de Setembro n. 177. (J 10265) C

PARTEIRA Mme. Maria Josepha diplomada pela Fac. de Madrid e Rio de Janeiro, faz partos e todos os trabalhos relativos á sua profissão; attende em sua residencia gratis. Avenida Gomes Freire n. 77. Tel. Cent. 3612. (J 10260) C

PRECISA-SE creada para ajudante de cozinha, e mais serviços, exigem-se boas referencias; rua Santa Christina n. 161 — Santa Thereza. (J 7017) C

Empregos diversos

ALUGA-SE uma senhora seria para cozinhar o tricial e alguns serviços. Rua Gocalves n. 59. (J 10163) D

CORPINHEIRA, perfeita, precisa-se de uma para contra-mestra, na rua da Assembléa n. 88, 1º andar. Paga-se bem. (J 5974) D

DACTYLOGRAPHA — Moça diplomada, tendo boa calligraphia, deseja collocação em escriptorio commercial ou num banco; não faz questão de ordenado; trata-se á rua Alfandega n. 124, tel. Norte 1247, com Machado. (J 7083) D

GESUCHT wird ein junges Madchen für ein Kind, und leichte Arbeit; rua Sta Christina 57, Gloria. (J 7021) D

MOÇO de 14 annos offerece-se para auxiliar de escriptorio ou casa commercial, tendo o curso de dactylographia e alguma pratica de commercio. Ainda está empregado e dá bom fiador. Cartas a esta redacção a P. F. (J. 10152) D

MOÇA chegada da Europa, activa, falando muito bem portuguez, allemão e pouco inglez, francez, com uma esplendida calligraphia, procura collocação no commercio ou hotel. Cartas a J. C., nesta redacção. (J 10091) D

OFFERECE-SE um rapaz para copeiro, em pensão ou casa de familia, tendo pratica de outro serviço, tendo fiança. Telephone Beira Mar n. 982. (J. 10378) D

OFFERECE-SE uma copeira ou arrumadeira, para hotel ou pensão, ou para casa de familia. Trata-se rua General Camara n. 244, loja. (J 10369) D

OFFERECE-SE um moço de 17 annos para caixeiro de armarinho, fazendas ou escriptorio, sem pratica. Escreve á machina. Rua Costa Lobo 78 Jockey-Club. (J 5899) D

PRECISA-SE de serventes, na fabrica de chocolate Bhering, á rua 13 de Maio n. 19. (J 10306) D

PRECISA-SE de um rapaz com pratica de casa de pasto, para limpar talheres; rua Magalhães Castro n. 234 — Estação do Riachuelo. (J 10176) D

Implorando a caridade

ANGELA PECORARO, viuva, com 86 annos de edade, completamente cega e paralytica;

AMANCIA, viuva, com 58 annos de edade, quasi cega;

BERNARDINA, 74 annos;

CARLOTA, pobre velhinha sem recursos;

ELVIRA DE CARVALHO, pobre cega e sem amparo da familia;

ALUGA-SE a cavalheiro, um bom quarto com ou se mmobilia, á rua Salvador de Sá 191, sobrado. (J. 10294) E

ALUGAM-SE uma esplendida sala de frente e um quarto, com pensão, na Avenida Central 35-A, 2º andar. (J. 10283) E

ALUGA-SE esplendido quarto só a senhor do commercio, sem mobilia. praia Santa Luzia 132. Tel. Central 6204. (J. 10288) E

ALUGAM-SE, em casa de familia e perto dos banhos de mar, um appartamento com uma espaçosa sala de frente e dois quartos, para familia decente, ou moços do commercio, com ou sem pensão, rua Augusto Severo 32, praia da Lapa.

ALUGA-SE em casa de familia estrangeira de tratamento, um bello aposento, mobiliario novo, e com pensão de 1ª ordem, com todo conforto e hygiene, proprio para casal distincto ou cavalheiro de tratamento, á rua General Canabarro 56, S. Christovão, Tel. Villa 4272. (J 10371) E

ALUGAM-SE escriptorios, grandes e pequenos, á rua Gonçalves Dias 56, quasi canto da rua do Ouvidor. (J 10312) E

ALUGAM-SE duas salas com sacadas de frente, independentes, para escriptorio, consultorio e officina, menos moradia; tem telephone. R. Rodrigo Silva 13, 2º andar. (J 10139) E

ALUGA-SE um, mobilado, terças, quintas e sabbados. Das 3 ás 4 horas. Rua São José n. 106.

ALUGA-SE um bom quarto com ou sem mobilia, a moços do commercio. Não tem mais inquilinos, rua da Lapa n. 41. (J. 10284) F

ALUGA-SE uma sala de frente, mobilada, em casa de familia, na Avenida Gomes Freire n. 91, sob. (J 10350) E

ALUGA-SE um quarto mobilado, em casa de uma senhora viuva, só a senhores, tem telephone, á rua Frei Caneca n. 125, sobrado. (J 10340) E

(17796)

ALUGAM-SE boas salas em logar muito saudavel, á rua do Passeio, 106, sobrado, com frentes para o largo da Lapa e Avenida Mem de Sá. Tel. C. 1238. (J 10370) E

ALUGA-SE com contrato todo o predio, reformado e pintado, da rua Theophilo Ottoni 187, servindo para moradia, peq. fabrica, etc. (J 5820) E

DENTES

abalados e doridos, gengivas inflammadas, aphtas e máo halito — usem

ROZORAL

Desinfectante da bocca. Usado como dentifricio. Vende-se nas pharmacias e perfumarias. Deposito: The Dental Mfg. C. Ltd.—Largo da Carioca, 11.

(H 10512)

ALUGA-SE em casa de familia, 1 quarto mobilado, e com pensão, a moços do commercio. Rua do Senado 8, sob. (J 10368) E

ALUGA-SE parte de um bom armazem á rua de S. Pedro 89, onde se trata. (J 5803) E

ALUGA-SE uma grande sala de frente, mobilada a 6 moços do commercio, com pensão, a 150$000 mensaes cada um. Rua do Riachuelo n. 107. (J. 10159) E

GONOFIM

Novo processo de tratamento da

Gonorrhéa

UM VIDRO EXTINGUE A MAIS REBELDE

e custa 5$000 — Depositarios: A. Gesteira & C.ª, Rua Gonçalves Dias, 59

ALUGA-SE uma esplendida sala independente, á Avenida Henrique Valladares 42, sobrado. (J. 10264) E

ALUGA-SE por contrato o predio da rua Estrella n. 59, tem sete quartos, jardim, quintal e mais dependencias; póde ser visto, por favor dos moradores, das 2 ás 6, e trata-se com o proprietario, das 12 ás 4, na Av. Rio Branco 122, andar 2º. (J. 10273) E

ALUGAM-SE quartos e salas, mobilados, para familias e cavalheiros, com pensão. Rua Senador Dantas n. 14. (J7212) E

ALUGAM-SE bons quartos a moços ou a casaes que não lavem nem cozinhem. rua das Marrecas 31, sob. (J. 10256) E

ALUGA-SE uma boa casa á rua S. Gabriel n. 92, Meyer. Cachamby, trata-se á rua Rosario 138, cartorio. (J 6581) E

ALUGA-SE, digo: deseja V. S. vender seu predio ou terreno? Traspassar seu negocio com optimas vantagens? Encarregue desse serviço o sr. Gonçalves. Rua dos Invalidos 66-A. Mensageiro. Aberto aos domingos e feriados, das 8 da manhã ás 8 da noite. (J 5714) E

ALUGA-SE um gabinete mobilado para calista; tem telephone R. [illegible]

[illegible]

QUARTOS. Alugam-se a moços do commercio ou casal sem filhos, em casa de familia, predio novo, rua Senador Euzebio n. 210, sobrado. (J. 7123) E

SALA. Aluga-se uma de frente serve para officina de ourives, ou para 2 moços do commercio, rua Espirito Santo 30, 1º andar. (J. 7151) E

ESCRIPTORIO — Aluga-se para escriptorio, uma boa sala com janella de frente. Rua S. Pedro n. 169. 1º andar, perto de Uruguayana. (J 7103) E

EM casa de uma senhora aluga-se a uma ou mais senhoras serias, e que trabalhem fóra, 2 bons quartos. Para ver e tratar á rua Larga 169, sobrado. (J 10317) E

ESCRIPTORIO — Aluga-se um bom, de frente, com direito á sala de espera. Rua Sete de Setembro 176. (J 10311) E

QUARTO. Aluga-se um bom e arejado na rua São José 24, Teleph. C. 4709. (J 7067) E

SALA com um quarto junto, aluga-se uma com duas janellas de frente, com pensão, a casal sem filhos ou senhores, na Av. Rio Branco 122, 2º andar. (J 10145) E

SALA. Aluga-se bella sala de frente, em predio novo e com todo o conforto, querendo fornece pensão. Rua Carlos Sampaio n. 66 (Morro do Senado). (J 6892) E

SALA mobilada. Aluga-se bem arranjada e independente, numa casa socegada, com ou sem pensão. Rua Senador Dantas 68, sobr. (J 10125) E

Lapa e Santa Thereza

ALUGA-SE espaçoso aposento com vista para Santa Thereza, com ou sem mobilia, com pensão, telephone e todo o conforto, a casal distincto; casa de familia. Rua Paulo Frontin, n. 63, proximo á Avenida Mem de Sá. (J. 7171) F

ALUGAM-SE quartos a rapazes solteiros. Rua do Passeio 112, Largo da Lapa. (J 5973) F

ALUGA-SE na Gloria predio com 4 quartos, 2 salas, banheiro, chuveiro, fogão a gaz, quintal, jardim. 350$. Inf. Largo Carioca 12, sob. (J 10305) F

ALUGAM-SE as duas grandes casas da rua da Lapa e da rua Moraes e Valle, ambas em communicação pelos fundos, com entrada e saida pelas duas ruas estão restauradas, servem para grande pensão e existe um grande terraço nos fundos das duas casas que dá lindo panorama e a vista toda para a cidade e a de Nictheroy; trata-se na rua da Carioca n. 31, sobrado, das 11 ás 4 horas, nos dias uteis, com o sr. Barbosa. (J 6802) F

ALUGA-SE em Sta. Thereza casa com 4 quartos, 2 salas, banheiro, quintal. Inf. Largo Carioca 12, sob. (J 10305) F

EM casa de familia de tratamento aluga-se um gabinete de frente, bem mobilado, [illegible] Sylvio Romero n. 18, antiga travessa Muratori. (J 5939) F

Cattete, Laranjeiras, Botafogo e Gavea

[illegible]

ALUGA-SE no Flamengo [illegible] Largo Carioca 12, sob. (J 10305) G

[illegible]

...camente mobilado, com pensão, na rua Buarque de Macedo n. 39, sob. (J 5909) G

ALUGA-SE esplendido quarto mobilado a rapaz, em casa de familia estrangeira, na rua Silveira Martins, proximo aos banhos de mar. Trata-se com Mr. André K., no B. I. do B. Av. Rio Branco, 48. (J 5952) G

DE NICTHEROY

CASA DE CAMPO, Sacco de S. Francisco — Estrada da Cachoeira, Nictheroy. Aluga-se uma com 2 pavimentos, propria para familia de tratamento, com quatro bons quartos, duas salas, copa, cozinha, despensa, quarto para creados, etc.; tendo telephone, luz, banheira com agua quente e W. C. Sitio de Santo Antonio, distante do bonde de S. Francisco, apenas dez minutos. Trata-se no local. (J 10218) N

COMPRA-SE em Nictheroy, uma casa para pequena familia, que diste das barcas uns 20 minutos a bonde. Escrever minuciosamente á M. Macedo, Victor Meirelles 136. (J 10184) N

MME. VAGUIMAR LANZONI previne suas amigas e pessoas de amizade, que se mudou para a rua General Castrioto n. 506, no Barreto, Nictheroy, bonde das Neves á porta. (J 5317) T

MME. Vaguimar Lanzony participa a suas amigas e pessoas de sua amizade que se mudou para a rua José Clemente n. 33, sobrado, Nictheroy, proximo á Ponte das Barcas. (J 7036) T

PRECISA-SE de uma pessoa habilitada e que dê abono de sua conducta, para encarregado do salão de bilhares do Restaurante Miramar, no edificio das barcas em Nictheroy. (17803)

UM rapaz escrevendo á machina e possuindo outras habilitações, deseja um logar de ajudante de escriptorio; cartas a A. Moraes, rua Coronel Tamarindo n. 13, Nictheroy. (J 6754) T

VENDE-SE um magnifico predio em Santa Thereza, por 18 contos. Tem bom quintal e bondes á porta. Negocio directo. R. José Bonifacio n. 176, Nictheroy. (J 7066) T

VENDE-SE por 32:000$000 o predio da rua do Reconhecimento n. 314, Nictheroy, servido por 3 bondes, em um terreno tendo 54 m. de frente, 190 de fundos, e 80 nos fundos. (J 6974) T

COZINHEIRA

Para casal estrangeiro, sem filhos, precisa-se de uma boa cozinheira, dando referencias; paga-se bem; dirigir-se ao n. 9, rua Commendador Queiroz, Canto do Rio, Icarahy. (J 6954) T

NICTHEROY

Alugam-se salas e quartos, tres minutos da Praia de Icarahy, bonde á porta, preços modicos. Rua Alvares Azevedo 154. (J 10239)

PORTUGAL

Para negocio de familia precisa-se [illegible] Nictheroy. (J 6806) T

MIRAMAR

Bar e Restaurante

COZINHA DE PRIMEIRA ORDEM

[illegible] H. BRANDI & C.ª [illegible] Nictheroy — Telephone, 728

(17802)

Bazar Souza Marques

de Gonçalves Lopes & C.ª

Rua Visconde do Rio Branco n. 409 — Telephone 76 — NICTHEROY

Ferragens, louças, tintas e objectos para presentes.

(17770)

Serraria Progresso

Cimento, Madeiras, Materiaes para construcções e ESTANCIA DE LENHA

AFFONSO NUNES & Cia.

Rua S. Lourenço, 101 e 103 NICTHEROY — Tel. 240

(17772)

Lingerie Moderna

175—Avenida Rio Branco—175

Atelier de Bordados e Desenhos.

(17905)

ALUGA-SE uma boa sala muito bem mobilada, a moço solteiro, á rua Corrêa Dutra 145. (J. 10276) G

ALUGA-SE quarto a moço do commercio, em casa de familia. Rua Cattete 29. (J 10348) G

BANHOS DE MAR — Alugam-se quartos, para estes banhos, pela manhã, e pela tarde, á r. Almirante Tamandaré 25. (J 10226) G

BANHOS DO FLAMENGO — Alugam-se, poucos minutos do "ponto chic", bonitos quartos, com ou sem mobilia. Familia ingleza de tratamento. Rua Dois de Dezembro 44. (J 10363) G

BOTAFOGO — Alugam-se a casaes ou cavalheiros estrangeiros, optima sala de frente e quarto mobilados com todo o conforto. Bondes á porta. Cartas na redacção deste jornal, a V. X. (J 10372) G

BOA sala, aluga-se a cavalheiro. Casa de tratamento á rua Marquez Abrantes. Informa-se tel. 2410 Beira Mar. (J 7113) G

CASA — Transversal á V. Patria, com 2 quartos, 2 salas, quarto para creados, cozinha, banheiro e quintal, aluguel 200$000. Troca-se por uma transversal á Conde Bomfim, pelo mesmo aluguel ou até 250$000. Telephone 567 Villa, com o sr. Caulino, ou carta para a rua Conde Bomfim 1331. (J 7104) G

CASA de familia distincta e de tratamento, aluga um appartamento com boa pensão e bem mobilado. Tel. B. M. 2670. (J. 6332) G

PENSÃO RIO NEGRO — Rua Ferreira Vianna n. 58. Tel. Beira-Mar 298. — Tendo passado por grandes reformas, aluga luxuosos aposentos, com pensão de primeira ordem, exclusivamente a familias e cavalheiros. (J 5866) G

PENSÃO. Aluga-se em casa de todo o conforto, uma sala e quarto ricamente mobilado, a casal ou cavalheiro de tratamento, cozinha estrangeira de primeira ordem. Rua Benjamin Constant 98. (J. 5438) G

SALA — Precisa-se para duas senhoras de respeito, com direito á cozinha e quintal, em casa de pequena familia honesta e modesta: em Botafogo, por 50$; cartas á A. B. (J 6998) G

SALA. Aluga-se mobilada com optima pensão, em casa de familia de tratamento, a casal ou cavalheiro distincto. Rua do Cattete 200, tem telephone. (J. 7158) G

Agora é tempo!

Sementes de hortaliças, flores, garantidas, á venda por atacado e a varejo, na A' JARDINEIRA.

RAUL PINHEIRO & C.ª

Rua 7 de Setembro, 151

Rio de Janeiro

Leme, Copacabana e Leblon

ALUGA-SE quarto independente, [illegible] rua Figueiredo Magalhães 76, Copacabana. (J 10267) H

[illegible]

ALUGA-SE linda sala de frente e bons quartos, com pensão, a casaes ou cavalheiros distinctos. Av. Atlantica 812 B. (J 6950) H

ALUGAM-SE, em casa de familia de tratamento, bons aposentos mobilados, com ou sem pensão de 1ª ordem. Só se acceitam pessoas de tratamento e respeito. Rua Copacabana n. 826. (J 6963) H

COPACABANA — Em casa de familia de tratamento, proximo ao ponto de banhos, alugam-se, com pensão, quartos mobilados. Rua Barcellos 41. (J. 6504) H

EM casa de familia estrangeira de fino trato, alugam-se dois aposentos ricamente mobilados, com mesa de 1ª ordem; á rua Copacabana 961. (J 7096) H

UM casal sem filhos aluga um quarto com direito ao café pela manhã, a um senhor distincto e sério ou a uma senhora nas mesmas condições e que trabalhe fóra. Ver e tratar á rua 9 de Fevereiro 68, até o meio-dia, ou depois das 5 da tarde. (J 7056) H

Machinas para Funileiros

Construcção européa simples e solida para qualquer trabalho em folha. São accionadas á mão por meio de manivella, sendo cada machina entregue com 12 pares de rolos intercambiaveis e uma chave.

DIVERSOS MODELOS

Preços especiaes para revendedores.

Est. MESTRE & BLATGE

Soc. Anon.

Rua do Passeio 48 a 54 — Rio de Janeiro

(15546)

Quereis Ganhar?

O Magnetismo Utilitario faz entreter amor ou harmonia, neutralizar males de inveja ou odio, facilitar casamento com a pessoa desejada, destruir feitiçaria, attrahir abundancia de dinheiro, alcançar collocação, adivinhar numeros de sorte, ganhando no jogo da Bolsa loteria ou qualquer outro. Serve tambem para hypnotizar ou magnetizar, fazer curar sómente com a mão ou olhar ou em distancia por carta dirigida ao doente. Livro elogiado pelo Coronel Rochas, director da Escola Polytechnica de Paris e pelo Dr. Ochorowicz, professor da que mais tem escripto sobre psychologia Universidade de Lemberg, o sabio e cujas numerosas obras são adoptadas nas Faculdades de Medicina officiaes. Este livro custa doze mil réis.

Instituto Electrico, rua da Assembléa 43, sobrado. (15534)

ALUGA-SE á rua Haddock Lobo, 365, um quarto com mobilia, a casal sem filhos. (J 6522) K

[illegible]

Machinas para qualquer industria

Peçam orçamentos

Bromberg & Co.

Rua Buenos Aires 22

Rio de Janeiro

17824

Compra e venda de predios e terrenos

AOS srs. proprietarios. Compram-se predios directos de 20 a 500 contos e empresta-se; cartas para a caixa postal 534, a Conde X. (J 2070) N

ARRENDA-SE boa casa, nova, optimas accommodações com terreno arborisado, rua Silva Telles, 12, Andarahy; trata-se Dr. Guedes, rua Rosario 151, sob., 4 ás 5. (J 7087) N

CASAS — Mourão dos Santos, encarrega-se da venda de predios e hypothecas, Rosario 161. T. N. 3166. (J. 5598) N

COMPRA-SE uma casa, 2 quartos, 2 salas, até S. Francisco Xavier, até 12 contos; paga-se á vista. Carta para J. Martins, Rua do Senado 1. (J 6847) N

CASA até 10:000$000 — Compra-se uma, que tenha dois bons quartos e grande quintal, até Meyer, inclusive. Cartas a J. Braulio nesta redacção, sem intermediarios. (J 10102) N

[illegible]

Predios e terrenos compra, venda, construcções, concertos e hypothecas; R. da Quitanda n. 73, loja. Tel. N., 2069. (J 10323) N

PREDIO — Vende-se á rua Souza Franco n. 220, V. Isabel, 5 minutos do ponto dos bondes de 200 rs., centro terreno 11 x 50, jardim e gradil, 3 janellas de frente, 2 salas, 5 quartos, sendo um fóra, despensa, quarto com banheira esmaltada e W. C., cozinha com fogão a gaz; informar, Mourão, Rosario 161 ou Souza Franco n. 47. (J 7166) N

PREDIO — Vende-se superior assobradado, 2 salas, 3 quartos, cozinha c/fogão a gaz, etc., jardim e terreno c/arvores fructiferas, á rua Jacintho 63, proximo estação Meyer, póde ser visto a qualquer hora; tratar c/o proprietario sr. Alvaro, Avenida Rio Branco, 25, 1º andar. Negocio urgente e directo. (J 5937) N

PREDIO por 61:000$ — Vende-se um, magnifico com 3 quartos, 2 salas e todas commodidades, está occupado e foi reformado recentemente; 3 minutos da E. do Engenho de Dentro; trata-se rua S. José 55, 1º andar. (J 7080) N

SITIO. Vendem-se 40.000 metros de boa terra, a dividir com a estação, a uma hora desta capital, agua encanada e corrente; preço 3:600$, sendo 1:600$ á vista e 2 contos a prestações de 40$ mensaes. Tratar á rua Senador Euzebio 252, loja. (J. 10315) N

TERRENO — Vende-se 11 x 38 no fim da rua Miguel de Paiva (Catumby), preço 3:600$; Trata-se á rua dos Andradas, 85, sob. (J 7040) N

VENDE-SE, em uma das melhores ruas de Copacabana, uma boa casa com dois quartos, duas salas, fogão a gaz, quintal e demais dependencias. Para mais informações, telephone para Sul 2341. (J 6814) N

TERRENOS em Cordovil. Vendem-se lotes a dinheiro, um minuto da estação, informa-se por favor á rua da Quitanda n. 155, com o sr. Carvalho. (J. 7139) N

VENDE-SE, em frente á estação de Itaipava, proximo a Petropolis, E. do Rio, sitio, magnifica casa com electricidade, cocheiras, pomar, horta, cafesal. Tratar rua Copacabana 834, Rio. (J 6249) N

VENDE-SE um magnifico sitio, entre as estações de Ericeira (Leopoldina) e Serraria (Central), dista da primeira dois kilometros e da segunda seis, estradas boas, com criação ou só o sitio, negocio de occasião, tem cafezaes, cannaviaes, boas pastagens, moinho para fubá, engenho para canna, casa de morada, ranchos, fabrica de assucar, toda coberta de telhas, emfim tudo o que é necessario para uma pequena fazenda. Quem pretender dirija-se a João Luiz de Freitas, estação de Ericeira, Leopoldina, Minas. (J 6891) N

VENDE-SE por 65 contos uma casa de um pavimento, com 6 quartos, 4 salas, etc. proximo ao Collegio Militar. Trata-se praça Tiradentes 60, 2º andar, das 12 ás 14 horas. (J 6750) N

VENDE-SE um predio, a 3 minutos proximo á estação do Meyer, com 3 quartos, 2 salas, etc., novo, de platibanda, com 3 janellas de frente, assobradado; preço 14 contos. Trata-se com o proprietario á rua Barão de Mesquita n. 740. (J 6755) N

VENDE-SE, na rua Manoel Carneiro, recentemente aberta, entre as ruas Joaquim Silva e ladeira de Santa Thereza, diversos e magnificos lotes de terreno, com pagamento parte á vista e parte a prazo. Informações na Companhia Predial, rua da Alfandega 28. (J 5030) N

VENDEM-SE, em Barra do Pirahy, duas boas casas para moradia, bem construidas, feitas ha poucos annos, cada uma com duas salas, quatro quartos, cozinha, agua encanada, terreno para horta, sitas á rua Franklin Moraes. Para vêr e tratar com Soares Ferreira, neste logar.

O mesmo vende uma outra casa no Rio de Janeiro, sita á rua Senhor de Mattosinhos. Esta poderão informar, por ser mais perto, com o d. Rosa da Silveira Dutra, rua General Roca 163. (J 4460) N

VENDE-SE, digo: deseja V. S. vender seu predio? Traspassar seu negocio com optima vantagem? Encarregue o sr. Gonçalves desse serviço e ficará satisfeito e agradecido. Rua dos Invalidos 66-A. Aberto aos domingos e feriados, das 8 da manhã ás 8 da noite. (J 5717) N

VENDEM-SE: por 70 contos, uma avenida á rua Theodoro da Silva, rendendo 800$; por 25 contos, um predio com 6 quartos, 2 salas, varandas, 2 pavimentos, jardim ao lado, 16 x 35, á rua Pereira de Almeida, Mattoso; por 28 contos, chacara e predio de 2 pavimentos, centro de terreno, 7 quartos e 2 salas, etc., rua Lins de Vasconcellos; por 13 contos, um predio á rua Senador Nabuco, Villa Isabel, com 2 grandes quartos e 2 salas, 10 x 80; por 14 contos, um predio com 2 quartos, 2 salas, 30 x 40, na Bocca do Matto; por 140 contos, 2 palacetes á rua Desembargador Izidro, com grande terreno; por 45 contos, predio de 2 pavimentos, 5 quartos, 3 salas, etc., rua S. Christovão. E varios outros.

Encarregam-se de compra, venda e hypotheca de casas e terrenos. Moreira & C., rua Gonçalves Dias n. 56, sala 15. (J 5938) N

CASA - GRATIFICA-SE

Com a quantia de 100$000 a quem conseguir uma casa com 2 salas, 5 quartos e demais dependencias para familia de tratamento em S. Christovão, Villa Isabel ou Haddock Lobo cujo aluguel não exceda de 320$000. Cartas nesto jornal para T. C. Santos. (J 7183)

ALUGA-SE, em casa de familia, um bom quarto mobilado a rapaz do commercio, á rua São Pedro n. 171, 2º andar. (J 6347) E

ALUGAM-SE boas salas para escriptorios na rua dos Ourives 113 (1º andar). (J 6253) E

ALUGA-SE um quarto mobilado á rua da Relação n. 35. (J 6867) E

ALUGA-SE um quarto de frente a cavalheiros decentes, á rua do Rosario 72, 1º andar. (J 6887) E

ALUGA-SE uma boa e ampla dependencia para officina de pintura de automoveis ou carpintaria, na Garage Tijuca, á rua Barão de Itapagipe n. 393. (J 10048) K

ALUGA-SE uma sala ou quarto para rapaz solteiro ou a casal sem filho que trabalhe fóra; tem telephone. Para ver e tratar á rua de S. Pedro 313, sobrado. (J 5993) E

ALUGA-SE uma bella sala de frente, mobilada e com pensão, á rua Silva Manoel 52. (J 6848) E

ALUGA-SE uma sala de frente para escriptorio. Rua Constituição n. 8, sobrado, proximo á praça Tiradentes. Tem telephone. (J 6910) E

STENOLINO para Pulmão fraco, Anemias, fraqueza, pallidez.

Deposito: Carvalho, Lino & Cia. R. Uruguayana 91, Casa Huber; R. Sete Setembro n. 61 e nas Drogarias. (J 7168)

ENTREVADA, r. do Chichorro n. 47, casa XVIII, doente, impossibilitada de trabalhar, tendo duas filhas, sendo uma tuberculosa;

FRANCISCA DA CONCEIÇÃO BARROS, cega de ambos olhos e aleijada;

JOÃO DA CRUZ — Menino cego paralytico e mudo, sem recursos;

MARIA EUGENIA, pobre velha, sem o menor recurso para a sua subsistencia;

JULIETA e EMILIA, duas pobres irmãs;

THEREZA, pobre seguinha sem auxilio de ninguem;

VIUVA SOARES, velha sem poder trabalhar;

VIUVA SANTOS, com 68 annos de edade, gravemente doente de molestias incuraveis;

VIUVA DE UM JORNALISTA, sem o menor amparo. (J 5023)

Amas seccas e de leite

PRECISA-SE de uma ama secca, de 14 a 16 annos. Exigem-se referencias. Alice, 93 — Laranjeiras. (J 5910) A

Cozinheiros e cozinheiras

ALUGAM-SE boas cozinheiras, mocinhas e outras, honestas e da roça, pedidos para Anchieta, Est. do Rio, Agenor Portugal (enviem sellos). (J. 10164) B

ALUGA-SE uma cozinheira na rua das Laranjeiras 164. Dorme fóra. (J 7036) B

ALUGA-SE uma cozinheira de forno e fogão, á rua Marquez de Olinda 69, 2. A. Ordenado 120$. (J 10025 B

ALUGA-SE uma boa cozinheira, com bastante pratica, dá optimas referencias, por 50$ a 60$, á Av. Gomes Freire 35, sob., tel. 5275 C. (J 10017 B

PRECISA-SE de uma cozinheira. Bom ordenado. Rua Therezopolis n. 22 — Silva Manoel. (J 5946) B

PRECISA-SE de uma boa cozinheira. R. B. de Itapagipe 108. (J 5972) B

PRECISA-SE de uma boa cozinheira, para a rua General Bruce, 63 — S. Christovão. (J 10240) B

PRECISA-SE de uma cozinheira para o trivial e que tambem lave casa de pequena familia; rua Jockey Club n. 260. (J 7172) B

PRECISA-SE de um bom cozinheiro, com pratica de pensão, na rua do Riachuelo 345. (J 10301) B

PRECISA-SE de uma boa cozinheira do trivial, que dê boas referencias, para casa de familia, dormindo no aluguel, na rua Cosme Velho, 108 —Aguas Ferreas. Tel. 169, B. M. (J 6005) B

PRECISA-SE de uma cozinheira á rua Visconde de Itauna 105, sobrado. (J 6806) B

Creados e creadas

ALUGA-SE 1 excellente cozinheira do trivial bem variado, tendo excellentes referencias, 55$. Tel. 867 Central. (J. 10300) C

ALUGA-SE 1 optima arrumadeira e copeira, muito limpa e honesta, com optimas referencias, 50$. Tel. Central 867. (J. 10300) C

OFFERECE-SE empregada allemã para o serviço de casal, sem filhos, cartas por favor a T. T. no escriptorio deste jornal. (J. 10187) C

OFFERECEM-SE duas moças allemãs, uma para arrumadeira e a outra para copeira ou arrumadeira; tratar rua Francisco Eugenio 107. (J 7046) C

PRECISA-SE de uma moça portugueza para tomar conta de um menino de 5 annos e lavar roupa. Rua Barão de Mesquita n. 149. (J 10047) C

PRECISA-SE de uma lavadeira e engommadeira, na rua das Laranjeiras n. 111. (J 7037) C

PRECISA-SE de um copeiro que saiba ler, 16 a 18 annos; rua Bella de S. João n. 236. (J 10208) C

PRECISA-SE de um socio para uma alfaiataria, bem afreguezada, á rua Visconde de Itauna 43, loja. (J 10334) D

PRECISA-SE de um creado, portuguez, de boa conducta e bastante pratico em serviços de limpeza de consultorios e escriptorios, na rua 7 de Setembro, 231, sobrado. (J 10297) D

PRECISA-SE de pessoas de bom comportamento para trabalhar a bordo de navios mercantes, nacionaes e estrangeiros, bom ordenado e tratamento, taifeiros, marinheiros, foguistas e carvoeiros; á rua dos Invalidos n. 66-A, escriptorio do Mensageiro Rapido. (J 10133) D

PRECISA-SE menina bons costumes 8 a 12 annos, para serviços leves e brincar com uma menina 4 annos. Casa séria. Praça Saenz Pena n. 29 — Tijuca. (J 10241) D

PRECISAM-SE boas costureiras de dolmans, na casa a Villa de Paris, Ourives n. 15. (17923) D

PRECISA-SE de uma pequena de 14 a 16 annos, para serviços leves de pequena familia; ordenado 30$; não sáe á rua, na rua Francisco Muratori n. 13. (J 7168) D

PRECISA-SE aprendiz e uma com pratica pospontadeira de calçado fino. Candelaria 87, 1º andar. (J 6828) D

PRECISA-SE de um official de log̃ão, com pratica de serralheiro, na rua Tobias Barreto n. 168. (J 6700) D

PRECISA-SE de operarias na fabrica de chocolate e bonbons Bhering, á rua 13 de Maio n. 19. (J 5916) D

PRECISA-SE de um carregador de carrinho, na rua Haddock Lobo n. 3, casa de moveis. (J 10127) D

PRECISA-SE de uma mocinha para ama secca e copeira, dando referencias de sua conducta, á rua Farani n. 46. (J 7110) D

PRECISA-SE de uma empregada para cozinhar e lavar. Rua Constante Ramos n. 83 — Copacabana. (J 7006) D

PRECISA-SE de uma copeira e uma lavadeira, na rua Conde Bomfim n. 611. (J 7049) D

PRECISA-SE de um mocinho que tenha pratica de blacão, para um deposito de pão; rua S. Francisco Xavier n. 545. (J 7073) D

PRECISA-SE de uma cozinheira do trivial, para casa de familia de tratamento, que durma no aluguel e que traga referencias de sua conducta. Bandeirantes, 40. (J 10162) D

PRECISA-SE de uma moça branca para todo serviço de casa, e governante de uma pessoa só, para tratar com o sr. João, á Avenida Gomes Freire n. 35, sob. (J 6937) D

RAPAZ deseja trabalhar das 10 ás 5 da tarde em qualquer serviço, prefere a ajudante de chauffeur. Tratar das 6 ás 7 da manhã. Telephone 1507, C. Francisco. (J 6994) D

STENO-DACTYLOGRAPHA, com optima calligraphia, deseja collocação. Resposta pelo teleph. B. M. 2030. (J 5990) D

UM estudante de preparatorios, tendo preparo de portuguez, arithmetica e um pouco de francez deseja um emprego á noite. Cartas a Jorge Cunha, rua Moura Brito, 30. (J 7029) D

VISITING governess or companion: English lady would be pleased to accept engagements; good theorical and pratical method of teaching her language, conversational lessons, please apply to A. B. this paper. Terms moderate. (J. 5633)

Casas e commodos centro

ALUGA-SE em casa de familia a pessoas de respeito, quarto mobilado. Casa asseiada. Avenida Gomes Freire 140, 2º andar. (J. 10309) E

ALUGA-SE um espaçoso quarto com pensão, em casa de familia, a moços ou casal sem filhos. Rua Senador Furtado 28 (Praça da Bandeira). (J. 10266) E

ALUGAM-SE salas e quartos, com ou sem mobilia, a casal sem filhos e a moços solteiros. Avenida Mem de Sá, 288. Predio novo. (J 6909) E

ALUGAM-SE bons quartos mobilados a rapazes solteiros ou viajantes; diaria, 1$, 4$ e 5$000; rua Luiz Camões, 34, sobrado. (J 10113) E

ALUGA-SE um grande 2º andar no centro, com boas accommodações, estando 4 commodos bem alugados. Trata-se á rua Marechal Floriano 128, 1º andar, d. Adelia. (J 10035) E

ALUGAM-SE uma esplendida sala e um bom quarto, juntos ou separados. Rua Rezende 101, sobrado. (J 10070) E

ALUGA-SE bom quarto, com pensão, em casa de familia de tratamento, á rua Marechal Floriano 220. (J 10071) E

ALUGAM-SE dois optimos escriptorios, sendo um com agua. Carioca, 52, 1º andar. Alugueis, 130$ e 180$000. (J 10096) E

ALUGA-SE um ou dois andares, com 6 salas com sacadas e um quarto e cozinha, cada andar, proprios para pensão; preço do 1º andar, 600 mil réis; dos dois um conto e cem. Para tratar e ver na rua José Mauricio 129, e mais informações no café, com o caixa. (J 10103) E

ALUGAM-SE sala e quarto de frente, independente, mobilado, a pessoa de tratamento, em casa de familia, na rua Dr. Carmo Netto n. 229, proximo á Av. Salvador de Sá. (J 10031) E

"Gottas Estimulantes".— CURAM A IMPOTENCIA

em qualquer periodo, formula do Dr. Carlos Bettencourt, especialista das vias urinarias.

Dep. Araujo Freitas & Cia. —:— Rua dos Ourives, 88.

(J 6558)

ALUGAM-SE quartos mobilados a casaes ou moços solteiros, com pensão ou sem; comida de primeira ordem e farta; preço modico. Avenida Mem de Sá 291. (J 10110) E

ALUGA-SE com pensão sala e quarto de frente a casal sem filhos ou senhor do commercio; rua do Senado 338, sobrado. (J 7116) E

ALUGAM-SE duas esplendidas salas de frente, no centro commercial. Trata-se na rua Buenos Aires, 90, sobrado. (J 10141) E

ALUGAM-SE commodos excellentes a casaes sérios e cavalheiros distinctos, com ou sem mobilia, dando-se boa pensão, em casa de familia brasileira. R. Visconde de Itauna 151, 2º andar. (J 6972) E

ALUGA-SE um quarto ricamente mobilado, em casa de um casal sem filhos, a cavalheiro ou moço distincto; travessa do Torres n. 19, sobrado. (J 6973) E

ALUGA-SE quarto mobilado, frente, em casa de familia de todo o respeito. Rua Colina 45, sobrado. (J 7084) E

Tossís? Tomae BRONCHITAL

Deposito: — RUA URUGUAYANA, 111

PHARMACIA BITTENCOURT. (6847)

ALUGA-SE a loja n. 34 da Praça Deodoro, centro da avenida Mem de Sá. (J 6000) E

ALUGA-SE uma porta larga para qualquer negocio, á rua do Lavradio n. 192. (J 6951 E

ALUGAM-SE 2 bons quartos a rapazes de tratamento, sem mobilia, á praça Marechal Deodoro n. 36, 2º andar, na esplanada do Senado. (J 6955) E

ALUGAM-SE salas com pensão a cavalheiros de tratamento ou casal distincto, em casa de familia. Avenida Mem de Sá 272. (J 6957) E

ALUGAM-SE, em casa de um casal de tratamento, 2 boas salas de frente e um quarto, para dormitorio ou escriptorio, a casal sem filhos, ou a cavalheiros nas mesmas condições; tem telephone e não tem cozinha; á rua Barão do Rio Branco 36, antiga travessa do Senado. (J 5932) E

ALUGA-SE uma bonita sala de frente, mobilada e com pensão, a um casal de tratamento ou dois moços, nas mesmas condições, em casa de familia de respeito; na rua de Sá José 79, 2º andar. (J 10136) E

ALUGAM-SE em um dos melhores pontos, rua da Assembléa 115, em cima da Casa Heim, 1º andar, bellissimas e confortaveis salas proprias para consultorios, medicos, dentistas ou para escriptorio de grandes empresas. Tratar com o encarregado. (J 7092) E

ALUGA-SE, em casa de todo o respeito, um quarto; só se aluga a rapazes do commercio, á praça dos Governadores n. 8 (1º andar), cruzamento de Av. Gomes Freire e Mem de Sá. (J 10040) E

ALUGA-SE sala mobilada a senhor do commercio ou casal sem filhos, rua do Lavradio 127. (J. 10278) E

ALUGA-SE o predio da praça General Osorio n. 12, pela importancia de 1:000$000 por mez e 1:000$000 de luvas por anno vencido. Trata-se na rua General Camara 76, com o Dr. Vianna, das 3 ás 5 horas da tarde. (J. 7165) E

ALUGAM-SE, juntos ou separados, dois bons escriptorios communicando-se — internamente; com telephone. Rua S. Pedro 81. (J 10325) E

ALUGAM-SE uma sala e quarto de frente, para escriptorio ou consultorio, á rua dos Andradas n. 125. (J 6911) E

ALUGA-SE um bom quarto em casa de familia, a rapazes do commercio, á rua dos Invalidos n. 114, sob. (J. 10173) E

ALUGA-SE uma boa sala de frente, mobilada, a casal sem filhos ou a moços do commercio, na rua do Senado 123. (J. 7167) E

ALUGAM-SE dois quartos de frente com sacada (juntos ou separados), em familia seria. Rua do Rosario n. 70, 3º and. (J. 10182) E

ALUGA-SE uma esplendida sala de frente com ou sem mobilia, com pensão, telephone e todo o conforto, a casal distincto, por modico preço, casa de familia. Rua Paulo Frontin n. 63, proximo á Avenida Mem de Sá. (J. 7170) E

ALUGA-SE uma sala espaçosa e arejada, para consultorio ou escriptorio. Rua Carioca 34, 1º. (J. 7205) E

ALUGA-SE um 1º andar á rua do Ouvidor n. 73. Prefere-se escriptorio commercial. Trata-se no pavimento terreo. Banco Popular do Brasil. (J 10196) E

ALUGA-SE o predio da rua Machado de Assis n. 12; a tratar no n. 14. (J 10329) E

ALUGA-SE um pequeno escriptorio; no Largo da Carioca 6, 1º andar. Preço: 100$000 (luz e telephone). (J 5065) E

ALUGA-SE uma sala de frente, mobilada, em casa de familia. Av. Mem de Sá 126. (J. 7137) E

CASAS para alugar. Informações detalhadas e recentes, com J. Pinto, rua da Quitanda n. 73, loja. (J 10123) E

CONFORTAVEIS salas e quartos, com ou sem mobilia, Rua Torres Homem 240. (J 6939) E

ALUGAM-SE, em casa de familia, sala de frente e quartos bem mobilados, com pensão, a pessoas distinctas. Rua da Passagem 93, Botafogo. (J 6821) G

ALUGA-SE, em casa de familia, para casal, uma boa sala de frente, na rua da Piedade 31 (Botafogo). (J 6911) G

VIAS URINARIAS

Syphilis, molestias venereas e da pelle.

DR. BELMIRO VALVERDE

Da Academia de Medicina

Tratamento rapido e garantido dos estreitamentos da uretra, gonorrheas, cystites, hydroceles e hemorrhoidas. Exame directo da uretra, por apparelhos proprios. Cons.: largo da Carioca, 10, de 1 ás 6. (4884)

ALUGAM-SE, em Botafogo, casa de familia, lindos aposentos mobilados, com pensão de 1ª ordem, Teleph. Sul 2777. (J 6766) G

ALUGA-SE no Flamengo palacete com 2 quartos, 2 salas, jardim, quintal, banheiro, chuveiro. 200$. Inf. Largo Carioca 12, sob. (J 10305) G

ALUGAM-SE um quarto grande, com pensão para casal ou dois rapazes; um pequeno, de frente, e outro nos fundos, em casa de familia. Largo do Machado n. 11. (J 6763) G

ALUGA-SE, em casa de familia, um quarto mobilado a cavalheiro do commercio; rua do Cattete 47 (sobrado). (J 6748) G

ALUGAM-SE salas e quartos, mobilados, com boa pensão, a casaes de tratamento, á rua do Cattete 138, sob. (J 5968) G

ALUGA-SE em casa de familia um quarto mobilado, na rua do Cattete 328, sob. (J 6896) G

ALUGAM-SE bons commodos mobilados, com ou sem comida, na rua 2 de Dezembro 78. Cattete. (J 5898) G

CREOSGENOL

Moderno tratamento das

Tosses, Bronchites, Catarrhos

RUA GONÇALVES DIAS, 59

(17768)

ALUGAM-SE, em casa de familia, uma sala com pensão e dois bons quartos. Rua do Cattete 321 (L. do Machado), perto dos banhos de mar. T. B. M. 3112. (J 6869) G

ALUGA-SE pequeno sobrado a chauffeur que tenha um ou dois carros para guardar em garage ao lado. Praia de Botafogo, 78. (J 5992) G

ALUGAM-SE, em casa de familia de rigoroso respeito, uma sala de frente e um quarto com pensão, á rua Buarque de Macedo 17, muito perto dos banhos de mar. (J 5878) G

APARTAMENTO e sala de frente nas melhores condições. Laranjeiras n. 152. (J 5541) G

ALUGA-SE na Praia de Botafogo casa com 5 quartos, 2 salas, jardim, quintal, banheiro. 615$. Inf. Largo Carioca n. 12, sob. (J 10305) G

ALUGAM-SE uma sala e um bom quarto a moços do commercio. Cosme Velho, no largo do Boticario 28. Aguas Ferreas casa de familia. (J 6670) G

ALUGA-SE predio com 2 grandes salas, 5 quartos, saleta, copa, cozinha com fogão a gaz, quarto de banho jardim, á Praia de Botafogo 74. (J 5991) G

ALUGAM-SE, em casa de familia de todo o respeito, sala e quarto, com ou sem mobilia e com ou sem pensão, a cavalheiros de tratamento; rua Soares Cabral n. 3, esquina de Laranjeiras. (J 10034) G

ALUGA-SE sala de frente bem mobilada ou quarto espaçoso, á rua do Cattete 112 A, 2º andar, em casa de familia. (J 10063) G

ALUGA-SE uma magnifica sala de frente, bem mobilada, com boa pensão, em casa de tratamento. Rua Buarque Macedo 32, Flamengo. (J 10121) G

ALUGA-SE um optimo quarto, com pensão, em casa de familia de todo o respeito, a um casal ou a cavalheiros de tratamento; rua Marquez de Olinda 28, Botafogo, proximo á praia. (J 6841) G

ALUGAM-SE a dois senhores do commercio, uma grande sala de frente e um quarto, muito bem mobilados, com luz electrica, telephone e todo o conforto, sem pensão, muito perto dos banhos de mar do Flamengo. Rua Buarque de Macedo, 44. (J 10140) G

ALUGA-SE a rapazes distinctos um optimo quarto, com pensão, em casa de tratamento. Rua Santo Amaro 100 (Cattete). (J 6981) G

ALUGA-SE em Botafogo casa com 4 quartos, 2 salas, banheiro, fogão á gaz, quintal. 460$. Inf. Largo Carioca 12, sobrado. (J 10305) G

ALUGA-SE um optimo quarto, ricamente mobilado, com ou sem pensão, a casal distincto ou a cavalheiros do commercio. Rua Santa Christina 9 (Gloria). (J 6982 G

ALUGA-SE sobrado arejado, com boa vista, ha pouco reformado de novo, perto de banhos de mar, a pequena familia, tendo 2 quartos, 2 salas, 1 saleta de espera, banheiro com aquecedor, cozinha com fogão a gaz, etc., só com contrato de 20 mezes. R. Passagem n. 20 (Botafogo). (J 6980) G

ALUGAM-SE tres bons quartos mobilados, sem pensão, a solteiros e empregados no commercio, em casa de familia: r. Santo Amaro, 14; tel. 3971, Beira-Mar. (J 7074) G

ALUGAM-SE perto dos banhos de mar, bella sala de frente e quartos mobilados com pensão a preços muito reduzidos. Pensão Familiar, praça José de Alencar 14, Catete. (J. 10181) G

ALUGA-SE um bom quarto, á rua Barão de Guaratiba 27, Cattete. (J. 7125) G

ALUGA-SE um quarto com pensão a senhor de tratamento. Benjamin Constant 141. (J. 7155) G

ALUGA-SE quarto com ou sem pensão, rua Corrêa Dutra 50. (J. 10168) G

ALUGA-SE no Hotel Palacete Americano um apartamento chalet e outros aposentos confortaveis a cavalheiro e familia de tratamento, logar saudavel, centro de grande jardim, garage, etc. Endereço Tel: Palacete, rua Pereira da Silva n. 128. Tel. B. Mar 763. (J. 10158) G

ALUGA-SE uma sala e quarto em casa de um casal 124, rua Pedro Americo, casa 3. (J. 10313) G

ALUGA-SE uma esplendida casa com grande jardim e quintal nos fundos, ricas installações de luz e banhos quentes e frios, linda vista, etc.. Informações, praia de Botafogo 122, ou rua Rosario n. 147, major Drummond, Tel. N. 5217. (J. 10304) G

ALUGA-SE uma sala mobilada em casa de familia a um cavalheiro do commercio. Não são consentidas visitas. Rua Barão Guaratiba 40. (J. 10255) G

ALUGA-SE um magnifico predio apalacetado, confortavelmente mobilado, situado em uma das principaes ruas de Botafogo, servida por linhas de bonde, pelo espaço de tempo de 15 de Março á 30 de Novembro, com cinco salas, oito quartos, varanda e demais dependencias, etc.; trata-se com o Dr. Fausto de A. Mello, á rua Uruguayana n. 84, das 3 ás 5 horas. (J 10183) G

ALUGAM-SE sala e quarto, bem mobilados, para casal ou pessoa só, em casa que não tem outros inquilinos, tem todos os confortos, banhos quentes e telephone, na rua do Cattete 77, sob. (J. 7301) G

ALUGA-SE uma bonita sala, em predio novo, de frente de rua, e telephone, e commodidades de 1ª. Rua Santa Christina 8, Gloria. (J 10361) G

ALUGA-SE uma saal bem mobilada, em casa de familia, a pessoas de tratamento. Rua Corrêa Dutra 154. (J 10364) G

Saude, Praia Formosa e Mangue

ALUGA-SE um quarto com janella, em casa de familia respeitavel, para cavalheiro; r. do Mattoso n. 204. (J 6222) I

ALUGA-SE por contrato de seis mezes e com fiador idoneo a casa mobilada da rua do Mattoso n. 256, casa X, com 2 quartos, 2 salas, mais dependencias e quintal. Trata-se na mesma das 11 ás 15 horas e na rua do Rosario n. 138, com o sr. Raul Dias. (J. 10249) I

ALUGA-SE o esplendido predio, com contrato para negocio e moradia, na rua da Saude n. 337 (praça da Harmonia); trata-se com o advogado Bernardino Cardoso, rua do Rosario n. 107. (J 7063) I

Catumby, Estacio e Rio Comprido

QUARTO. Aluga-se em casa de familia de tratamento, com ou sem mobilia e com pensão, a casal sem filhos ou a moços solteiros, na rua Dr. Maia Lacerda 74, banhos quentes e frios. (J. 7206) J

ALUGA-SE. Casal sem filhos cede a outro casal metade de um pavimento todo mobilado, com um aposento, salas de visita e jantar, cozinha, quintal, jardim, etc., por 120$, ou, sem moveis, por 106$000, logar socegado e de todo respeito; informa-se, rua S. Carlos 40, junto á rua Estacio. (J. 10274) J

ALUGA-SE um quarto bem mobilado em casa de familia allemã. Avenida Salvador de Sá 189. (J. 7180) J

Haddock Lobo e Tijuca

ALUGA-SE ou vende-se um predio com tres salas, tres quartos, despensa, banheira esmaltada, na rua Club Athletico n. 91 (Conde Bomfim); trata-se na rua da Alfandega, 286, loja. (J. 10277) K

ALUGA-SE um superior quarto a uma senhora distincta e que trabalhe fóra, em casa de familia de todo respeito; rua Alzira Brandão n. 58 A, Conde de Bomfim. (J 6742) K

ALUGAM-SE por 65$, só a moços solteiros e decentes, casinhas muito asseiadas, tendo uma sala e dois quartos, electricidade, com direito á limpeza, logar saudavel e socegado, distante 15 minutos da avenida Central, á rua Colina n. 26, principio da rua Haddock Lobo. (J 5588) K

ALUGA-SE, em casa de familia, um bom quarto com pensão a casal ou duas pessoas. Tem todo o conforto e bella chacara. Rua Mariz e Barros, 200. (J 10142) K

ALUGA-SE uma magnifica sala de frente a familia de tratamento em casa de todo o respeito. Rua Santo Henrique n. 7, esquina de Moura Brito. (J 7093) K

APARTAMENTO. Familia pequena e de tratamento e respeito, aluga 2 compartimentos com pensão a senhora ou casal, ou pequena familia de irreprehensivel comportamento, em predio novo e com todo o conforto e hygiene, nas proximidades da praça Saenz Peña (Tijuca); para informações com o sr. Thomaz, á praça Mauá n. 10, 3º andar, tel. 2850 Norte, das 12 ás 4 h. da tarde. Preço convidativo. (J 10021) K

QUARTO. Aluga-se em casa de pequena e distincta familia, só a pessoa de todo o respeito; um bom e arejado quarto com pensão e modesta mobilia, ou sem ella, só se aceita casal sem filhos, senhora distincta, ou rapaz nas mesmas condições. Rua Pinto Guedes 80 Muda da Tijuca. (J10220) K

São Christovão, Andarahy e Villa Isabel

ALUGAM-SE uma sala de frente e dois quartos, completamente independentes, sendo a sala e um dos quartos mobilados, inclusive piano. Casa de casal sem filhos e sem outros inquilinos. Rua Mariz e Barros n. 339, sobrado, das 10 em deante. (J 10275) S

ALUGA-SE na rua Alegria 426, nos fundos avenida, uma fabrica para qualquer negocio. Trata-se rua Presidente Barroso 16, cidade nova. (J. 10190) L

ALUGAM-SE sala e quarto de frente em casa de familia de todo respeito. Rua dos Bandeirantes 44. Asylo Izabel. (J. 7133) L

ALUGA-SE um quarto bem arejado a uma senhora só, em casa de familia séria, á rua S. Francisco Xavier n. 345. (J 6800) L

ALUGA-SE, em casa de familia, um commodo independente, a rapaz solteiro, á rua General Bruce n. 2. (J 7012) L

REMEDIOS

Quando necessitarem não comprem sem verificar os preços da DROGARIA TEIVE, á rua Buenos Aires n. 114, em frente á rua Gonçalves Dias. (11146)

ALUGA-SE, a pessoas da maxima respeitabilidade, um excellente aposento, muito vasto e arejado, mobilado ou não e com pensão de 1ª ordem, á rua Vinte e Quatro de Maio n. 25, S. Francisco Xavier, Teleph. Jardim, 500. (J 7067) L

PRECISA-SE alugar em pensão modesta ou em casa de familia séria dois quartos para uma familia composta de casal e 3 filhas de 12, 10 e 8 annos. Prefere-se em S. Christovão, S. Francisco Xavier, ou em qualquer suburbio. Toma-se pensão. Resposta para J. F.; Marquez Abrantes n. 192. (J 10247) L

QUARTO de frente, aluga-se em casa de senhora viuva, a uma senhora só, decente e de todo o respeito, que trabalhe fóra, na Aldeia Campista; informa-se por favor á rua da Quitanda 155, com o sr. Carvalho. (J. 7140) L

SUBURBIOS

ALUGA-SE o armazem da rua Dr. Manoel Victorino numero 331, (Encantado). Trata-se á rua Acre 82, com Sequeira Veiga & Comp. (J 6851) M

ALUGA-SE bom armazem com moveis e commodos para familia, agua, luz e bom quintal murado. Rua Capitão Macieira n. 31, D. Clara. (J 6833) M

ALUGA-SE uma casa com contrato, 150$000 mensaes, Bocca do Matto, Meyer, carta a esta folha, M. B. (J. 7209) M

ALUGA-SE uma casa com 2 quartos, 2 salas, etc., na rua Oito de Dezembro 156, Avenida. (J. 7182) M

ALUGA-SE um quarto em casa de familia, estação do Realengo, informações no açougue, em frente da estação. O quarto é perto da mesma dois minutos. (J. 7176) M

ALUGA-SE a casa da rua Bittencourt da Silva n. 46. Trata-se á rua Marechal Machado Bittencourt n. 52, Riachuelo, até ás 10 horas da manhã, ou das 5 em deante. (J. 10248) M

ALUGA-SE um commodo a um casal sem filhos, na avenida Suburbana 2.300. (J. 10258) M

ALUGAM-SE um quarto e uma sala em casa de familia, a senhora só ou casal sem filhos e decente, á rua Honorio n. 219, Todos os Santos. (J 7094) M

ALUGAM-SE uma sala e quarto de frente, com ou sem mobilia e com ou sem pensão, na rua D. Anna Nery n. 322; só se aluga a pessoas decentes. (J 6722) M

SITIO na Pavuna, a 10 minutos da estação de S. João, Linha Auxiliar, com trinta e dois mil metros quadrados de bom terreno para qualquer cultura, variedade de grandes arvores fructiferas, pequena casa rustica e muita lenha. Trata-se á rua Sete de Setembro 30, drogaria André. (J 6778) M

ILHAS

ALUGA-SE uma excellente casa na Praia da Freguezia 195, Ilha do Governador, com 2 quartos e mais commodidades, luz electrica, W. C., agua dentro, gallinheiro, cocheira, grande terreno fechado e perto da ponte toda reformada de novo. Trata-se na mesma. (J5473) X

TERRENO 14 x 47, com casa em construcção, 4:000$000. Caminho do Sacco 49, Ramos. Bonde Bomsuccesso. (J 5757) N

VENDEM-SE terrenos em Copacabana, na rua Copacabana 746. (J 5755) N

VENDE-SE um predio acabado de construir ha pouco, com todo o conforto, muito hygienico, na Villa (Ramos), 207. Tratar no 213 da mesma. (J 5850) N

VENDE-SE um bom terreno, com duas frentes (um dos melhores pontos de S. Christovão). Tel. Telephone 843, Ipanema. (J 5905) N

VENDE-SE uma bem localizada casa á rua General Rocca, com bonde á porta, com 3 quartos, etc. Trata-se á r. Gen. Caldara, 259. (J 6736) N

VENDE-SE um sitio, pequena casa, pomar regular, passagem, á volta, Estrada Leopoldina. Trata-se na Quitanda, sobrado fundos. (J 10303) N

VENDEM-SE no Leme, Copacabana, Ipanema e Leblon, alguns predios e terrenos; com J. Pinto, rua Quitanda 73, loja. (J 10376) N

VENDEM-SE em Nictheroy, Icarahy, rua da Acclamação, pequeno predio por 12:000$; e outro grande e predios por 10:000$; com J. Pinto, rua Quitanda 73, loja. (J 10376) N

VENDE-SE por 10:000$, na estação de Todos os Santos, á travessa José Bonifacio, predio com 2 salas, 2 quartos, etc., rendendo 130$ mensaes; com J. Pinto, rua Quitanda 73, loja. (J 10376) N

VENDEM-SE em S. Christovão, bom predio á rua General Argollo por 10:000$ e outro de loja e sobrado na rua S. Januario por 40:000$; com J. Pinto, rua Quitanda 73, loja. (J 10376) N

VENDE-SE por 18:000$, na estação de Olaria, predio moderno para familia; com J. Pinto, rua Quitanda 73, loja. (J 10376) N

VENDEM-SE em Botafogo, alguns predios, sendo um para 600:000$; outro a 30:000 e 160:000$, e alguns lotes de terreno nas ruas General Polydoro, Mena Barreto, Sorocaba, Delphim, D. Marianna e Real Grandeza; com J. Pinto, rua Quitanda 73, loja. (J 10376) N

VENDE-SE no Jardim Botanico, bom predio por 40:000$; e alguns predios de 20 contos, e lotes de terreno á rua dos Oitis, 12 de Maio e outras; com J. Pinto, rua Quitanda 73, loja. (J 10376) N

VENDE-SE na rua São Francisco Xavier, varios terrenos de 9,70 x 45, 15 x 45, 50 x 60; com J. Pinto, rua Quitanda 73, loja. (J 10376) N

VENDEM-SE em Villa Isabel, predios nas ruas Duque de Caxias, Theodoro da Silva, Silva Pinto, Souza Franco, Ribeiro Guimarães; com J. Pinto, rua Quitanda 73, loja. (J 10376) N

VENDE-SE na rua Uruguay, por 25:000$, predio moderno para morada, e terreno; com J. Pinto, rua Quitanda 73, loja. (J 10376) N

VENDE-SE a casa da rua Dr. Pedro Domingos n. 51, E. do Encantado. (J 10562) O

VENDE-SE predio novo, com 3 q., s., s. banho completo, cozinha, fogão a gaz, dispensa, dependencias, etc. Ver e tratar á rua Amaral 57, Andarahy. (J 10016) N

VENDE-SE um terreno de 10 por 50, em Ramos, estação de Ramos. Tratar na rua do Carmo 24, com J. Silva. (J 6526) N

VENDEM-SE um bom predio na rua Carolina Santos, Meyer; rua Uruguayana 35, 1º andar. (J 7102) N

VENDE-SE um confortavel predio com seis commodos grandes, rua de Santa Rita. (J 7075) N

VENDE-SE um lote de terreno, no lugar denominado Caroba, Campo Grande, com 20 x 95. Sr. Borges á rua General Camara n. 49. (J 7027) N

VENDE-SE uma casa na rua Andrade Araujo, 27, com cinco commodos. Informações na rua Bangú 39. (J 7055) N

VENDE-SE um bom terreno em Ipanema, medindo 17 x 33. (J 7015) N

VENDE-SE um terreno na rua Wenceslão, entre os ns. 77 e 81, Meyer. Tratar na rua Collina n. 10, Estação de Sá, sr. Carvalho. (J 7000) N

VENDEM-SE 1 bom terreno com 3 lotes, com boa casa, no Engenho de Dentro; rua Estação Deodoro 53. (J 6959) N

VENDE-SE uma bom predio em Santos, telephone 463, Sul. (J 6995) N

VENDE-SE bom casa na rua da Muda da Tijuca. Informações á rua do Rosario 162, sobr. (J 5903) N

VENDE-SE dois bons predios de construcção moderna, na rua Aristides Lobo. (J 10037) N

VENDE-SE, na estação de Anchieta, uma excellente e espaçosa casa com grande terreno, todo murado, dispondo de agua e illuminação a electricidade; boa casa, lindo chalet, completamente limpo e descortinado. Trata-se com o proprietario na rua Flavio 13, ou com Antonio Bastos Filho. (J 7190) N

VENDE-SE em Anchieta uma chacara com casa nova, em centro de terreno, plantada com arvores fructiferas; passeio; preço 8:000$. Tratar na rua do Rosario 162, sobr. (J 5903) N

VENDE-SE em Mangaratiba importante fazenda, com mais de 800 alqueires de terrenos, em mattas virgens e cultivadas; informações á rua dos Andradas 92, sobrado; ou das 11 ás 5 horas. (J 6735) N

VENDE-SE um landaulet Spa, com excellente installação electrica. Rua S. Paulo, 12, Praia de Botafogo. (J 6194) O

VENDE-SE predio moderno, com 6 quartos, 2 grandes salas, em centro de terreno, com 38 x 107, rua Cezar Zama 14; trata-se á rua General Camara n. 7. (J 10135) N

VENDE-SE, a rua Costa Ferraz, Rio Comprido, 5 minutos de 2 linhas de bondes, frente para a rua; chalet construido, com gallinheiro e quintal todo murado; de preço. Trata-se com o proprietario, Pedro Mourão, Rosario, 161. (J 7197) N

VENDE-SE 3:500$, á Travessa Pinheiro (Morro do Pinto), com porta e janella, 2 salas, 2 quartos, cozinha, quintal; bom chuveiro; tratar com o proprietario, Pedro Mourão, Rosario, 161. (J 7197) N

VENDE-SE um bom predio, com terreno, na rua Aristides Lobo n. 217, perto de Praça Condessa Frontin. Informe-se na mesma rua, ou Conde de Bomfim, 103. (J 7162) N

VENDE-SE por 20 contos, magnifico predio de 2 pavimentos, quartos, 2 salas, grande terreno, etc. Tratar das 12 ás 16, com Irineu, Rua Floriano 114, sobrado. (J 7188) N

VENDE-SE, em Jacarépaguá, 3 minutos dos bondes, uma casinha com grande terreno, todo arborizado. Para ver e tratar, rua de Jacarépaguá, com o Sr. Felix. (J 7189) N

VENDE-SE o predio da rua da Lapa, 2 quartos, 2 salas, cozinha, jardim e frente e grande terreno; tratar com o Sr. Ribeiro, á mesma rua. (J 7185) N

VENDE-SE predios, proximos a rua Bella de S. João; rua Marquez de S. Vicente, 20, casa de negocio, 20:000$. (J 7170) N

VENDE-SE um terreno na rua Otto de Alencar, com 10m x 24m. Trata-se com o Dr. Theodomiro Vieira; rua do Carmo, 59. (J 7208) N

VENDE-SE 2 predios, 3 minutos da Praça Sete, Boulevard, Villa Isabel, com bons commodos; preço dos dois, 32:000$; trata-se á rua do Rosario n. 142, sobr. Faria. (J 7157) N

VENDE-SE uma boa casa, em centro de terreno, por 12:000$000, na Avenida Suburbana n. 2.490, com 2 salas, 4 quartos, arejados, e demais dependencias, jardim ao lado e quintal. Ver das 10 horas ás 5 da tarde. Tratar no mesmo. (J 7145) N

VENDEM-SE uma casa em Copacabana, com 80 ms. de terreno e 6 ms. de largura, com duas frentes, uma para rua Dr. Domingos Ferreira e outra para Copacabana. Trata-se com Bittencourt, Avenida Rio Branco, 59. (J 7131) O

Impotencia

Neurasthenia, Insomnias, Espermathorrea. Cura certa, radical e rapida, no gabinete Electrotherapico do DR. NEVES DA SILVA — LARGO DA CARIOCA 16. De 1 ás 6. (J 4843)

VENDE-SE no Meyer, por 20 contos, esplendida chacara, com casa nova e conforto, para familia de tratamento; grande terreno arborizado; rua Aquidaban 104, Meyer. (J 10385) N

VENDE-SE 1 lote de terreno, com 12 x 50, á rua D. João 295, Vaz Lobo. Trata-se na travessa Portella n. 25, com o Sr. Jucundo. (J 10221) N

VENDE-SE uma pequena chacara com diversas arvores fructiferas, á travessa Helena n. 6, Estação de Bento Ribeiro; trata-se no mesmo. (J 10199) N

VENDE-SE uma casa com 3 quartos, 3 salas, porão e pomar, rua Moreira Sampaio, 23, Meyer. (J 10186) O

VENDE-SE 1 confortavel casa com bom terreno, por 6:500$, na Rua Flavio Farnese 12, Inhaúma; com o Sr. Chico, na rua Saldanha da Gama, 8. (J 10191) N

VENDE-SE por 11:000$000, um terreno, com 16,60 de frente por 44,50 de fundos, á rua Bomfim, Realengo, Freguezia de Campo Grande. Tratar na rua Martins Lage n. 132, Engenho Novo. (J 10187) O

INSTITUTO OPTICO — CASA MADUREIRA — EXAME DA VISTA GRATIS — 95 RUA 7 SETEMBRO (11828)

VENDE-SE por 12:000$000, a casa nova, com 3 quartos, 3 salas, dependencias, entrada ao lado e jardim na frente. Trata-se á rua Martins Lage n. 132, Engenho Novo. (J 10177) N

VENDE-SE casa nova, na rua Alferes Nunes 295, de 1 ás 3 horas, somente nos dias uteis. (J 10170) N

VENDE-SE um terreno, com 10 x 50, á rua Turyassú (Linha Auxiliar, perto da Estação); informações com o Sr. Russo. (J 10164) N

VENDE-SE uma casa, recentemente construida, para 2 quartos, 2 salas, luz electrica, quintal, boa agua, por 5:000$000. Para ver e tratar com o proprietario. (J 10163) N

VENDE-SE ou permuta-se por outro, predio, com terreno, na rua Prudente de Moraes, Ipanema. Informações: r. Santo Henrique 69. (J 10186) O

VENDE-SE, V. Ex. deseja vender seu predio ou terreno? Encarregue o sr. Gonçalves deste serviço. Av. Gomes Freire 19. (J 10343) N

Lingerie Moderna

175 — Avenida Rio Branco — 175
ATELIER DE COSTURA
(17905)

VENDAS DIVERSAS

VENDE-SE geladeiras Ruffier a dinheiro e a prestações. Rua Gonzaga. (J 6904) O

VENDE-SE um tapete, em bom estado; trata-se na travessa do Rosario 9, sob. (J 6914) O

VENDE-SE 1 fogão Brazil, com forno e banho, e um lavatorio, todo de madeira; Rua de Sete de Setembro. (J 10090) O

VENDE-SE por 12:000$000 uma bella mobilia de sala de jantar, Barão do Bom Retiro 442, do 12 dia ás 16. (J 10094) O

VENDE-SE um dormitorio estylo moderno, na rua do Rezende 82. (J 7002) O

VENDE-SE uma machina de costura Singer; tem um bom piano, ver rua José Higino, 7. (J 6795) O

VENDE-SE um superior piano de concerto; tratar á rua do Rosario. (J 6776) O

VENDE-SE mobilia de sala, com 38 moveis; camas, dormitorios e aquarios. Rua Pedro Americo, 3. (J 6775) O

VENDE-SE um dormitorio de imbuia, com guarda-roupa; telephone n. 3900. (J 6770) O

VENDE-SE uma cachorra dinamarqueza com pedigree; Rua Ypiranga n. 3. (J 6772) O

VENDE-SE um bonito piano, com pouco uso. Rua do Rosario 162. (J 6835) O

Lampeões externos com braço, para electricidade, 15$000
Rua 7 de Setembro, 161
(15180)

VENDE-SE um terreno na rua de Niteroy, com preço de occasião; Rua da Alfandega. (J 6905) O

VENDE-SE cachorrinhos Lulu; preço de occasião; rua Invalidos, 176, sob. (J 10083) O

VENDE-SE 1 motocicleta Harley, em bom estado; rua S. Januario 38, S. Christovão. (J 7214) O

VENDE-SE um rico tapete, avelludado, completamente novo, de 3 x 4, e um aquario. Copacabana, telephone Ipanema 178. (J 7077) O

VENDEM-SE boa mobilia de sala de jantar; rua Desembargador Izidro 32, Tijuca. Villa 2830. (J 7069) O

VENDE-SE uma bicycleta quasi nova; preço 150$. Rua Itapirú 43. (J 10149) O

VENDE-SE uma machina Singer de costura, tambem bom piano allemão; Rua Pedro Americo 60, sobrado. (J 6906) O

VENDE-SE 1 piano de concerto, em perfeito estado; trata-se á rua da Carioca 61, 2º andar, sobrado. (J 6964) O

VENDE-SE uma boa mobilia de jantar, com mesa, cadeiras e outros moveis; rua S. Clemente. (J 6956) O

VENDE-SE uma bicycleta ingleza, com bom estado; Rua do Lavradio. (J 7083) O

VENDEM-SE particularmente, um bonito piano, com pouco uso; preço barato. Rua da Carioca. (J 6853) O

VENDE-SE uma caixa de ferro e outra de madeira, de 3 portas; rua do Senado, 22. (J 6811) O

VENDE-SE uma machina de escrever e um cofre, quasi novos; rua Frei Caneca. (J 10117) O

VENDE-SE um viveiro moderno com varios passaros, á rua Itapirú 334. (J 10023) O

VENDEM-SE uma armação envidraçada, com balcão, e duas vitrines. Rua Frei Caneca, 73. (J 7090) O

VENDE-SE um rico piano allemão, cepo de metal, cordas cruzadas, quasi novo. Rua Barão do Engenho Novo n. 106. (J 6990) O

VENDE-SE uma carroceria fechada, propria para transportar latticinios. Tratar na rua do Barão de Ubá. (J 10049) O

VENDE-SE uma cama de casal com pouco uso. R. Senador Euzebio 38, quarto 4. (J 6993) O

VENDE-SE bonito piano allemão, 3 pedaes, cepo metal, cordas cruzadas e superiores vozes, tendo pouco uso. Barão Mesquita 432. (J 7012) O

VENDE-SE moveis de occasião, baratos, camas, lavatorios, mezas, dormitorios, guardas-vestidos e mobilias de jacarandá e de peroba; rua Senador Dantas 34. (J 10245) O

VENDE-SE uma cachorra dinamarqueza, travissima e dois filhotes; ver na Bocca do Matto. (J 7163) O

VENDE-SE uma Charrete, em pouco uso; preço de occasião. R. Riachuelo, 366. (J 7222) O

VENDE-SE bonito piano Pleyel, por preço barato; Estrada da Penha, 1176. (J 10239) O

VENDE-SE piano, sem uso; preço barato. Rua General Camara 246, sobrado. (J 7205) O

VENDE-SE um bom piano (Gaveau), em perfeito estado; Rua Monte Alegre. (J 10223) O

VENDE-SE por motivo de viagem, uma bonita sala de jantar, com 11 peças; rua Frei Caneca 79. (J 10215) O

VENDE-SE carrocinha para padaria, com molas. (J 10280) O

VENDE-SE um bom cachorro dinamarquez; Pedro Antonio n. 5. (J 10290) O

VENDE-SE lindos Tenerifes, puro sangue. Bandeirantes, 40. (J 10162) O

VENDE-SE, motor barato, Rua Larga 91. (J 10366) O

VENDE-SE um motor allemão 15 HP; Rua Marquez de Abrantes. (J 10366) O

VENDE-SE um cachorro leg. dinamarquez, com 1 1/2 anno, excellente vigia. Para ver e tratar rua Alegria 179. (J 10366) O

VENDE-SE magnifico piano allemão, tres pedaes, cepo de metal e cordas cruzadas, peça de luxo, do particular, Avenida Passos 30, loja de electricidade. (J. 10312.) O

TRASPASSES

ALUGA-SE. Traspassa-se pavimento terreo a quem quer comprar os moveis em estado novo, na av. Mem de Sá, casa nova, aluguel, 256$000. Tratar das 3 ás 5, na mesma avenida n. 20-A, loja. (J. 10209) P

TRASPASSA-SE, por motivo de viagem, uma pequena pensão, com bom contrato, informa-se na praça 11 de Junho n. 141. (J. 10379) P

TRASPASSA-SE uma casa com seis quartos mobilados. Telephone 5807 Central. (J 6893) P

TRASPASSA-SE um bom negocio, seccos e molhados, bem afreguezado; paga pequeno aluguel tem commodos para familia; o motivo é doença em pessoa da casa. Informações á rua S. José 18, com M. Velloso & C. (J 6759) P

TRASPASSA-SE, digo: deseja V. S. vender seu predio, terreno; traspassar seu negocio com optima vantagem? Encarregue o sr. Gonçalves desse serviço e ficará satisfeito. R. dos Invalidos 66-A, Mensageiro. Aberto aos domingos e feriados, das 8 da manhã ás 8 da noite. (J 5715) P

Achados e perdidos

CASA CAMPELLO, á Avenida Passos n. 29 A. — Perdeu-se a cautela n. 11.413, desta casa. (J 7052) Q

CASA CAMPELLO — Av. Passos 29 A. — Perdeu-se a cautela n. 10.671, desta casa. (J 6825) Q

CASA DELGADO — Perdeu-se a cautela n. 353 da casa de penhores de J. Delgado; á rua Sete de Setembro n. 197. (J 7043) Q

GRUMBACH, ROCHA & CIA. — 7 de Setembro 235 — Perderam-se as cautelas ns. 31.039 e 33.458, desta casa. (J 6751) Q

GRUMBACH, Rocha & Cia., 7 Setembro, 235; perdeu-se a cautela n. 28.415 desta casa. (J 7010) Q

GOMES & CIA. — 13, Travessa do Rosario — Perdeu-se a cautela n. 36.340, desta casa. (J 6781) Q

HENRY & ARMANDO — Rua Luiz de Camões ns. 45 e 47 — Perdeu-se a cautela n. 272.801, desta casa. (J 10229) Q

JOSE' CAHEN — Rua Silva Jardim 7 — Perdeu-se a cautela n. 270.544, desta casa. (J 10203) Q

J. LIBERAL & CIA — Rua Luiz de Camões 60 — Perdeu-se a cautela n. 94.704, desta casa. (J 10174) Q

M. GOMES & CIA. — 13, Travessa do Rosario — Perdeu-se a cautela n. 30.674, desta casa. (J 7175) Q

M. GOMES & CIA. — 13, Travessa do Rosario — Perdeu-se a cautela n. 30.721, desta casa. (J 10242) Q

PERDEU-SE a caderneta da Caixa Economica n. 516.436, 3ª série, a mesma continha 200$000 em dinheiro. Quem achou, é favor entregar na rua Gomes Carneiro n. 168. (J 7057) Q

R. CERQUEIRA, rua Luiz de Camões 54. Perdeu-se a cautela desta casa, de n. 98.965. (J. 10204) Q

VICTORINO DE SOUZA declara, para os devidos fins, que perdeu a sua caderneta da Caixa Economica do Rio de Janeiro n. 268.731. (J 10064) Q

DIVERSOS

ANTES de comprar o remedio aconselhado, saiba o preço na Drogaria André: Sete de Setembro 39. (14146) S

AUTOMOVEL americano em estado de novo, vende-se por 4:800$, falar com Avelino Gomes, á rua Vasco da Gama 147, tel. 4774 V. (J. 10375) O

AO COMMERCIO — Moço chegado recentemente do norte, dando as melhores referencias de sua conducta, deseja se collocar nesta praça, em qualquer casa commercial, não faz questão de ordenado. Cartas a J. Pedreira, neste jornal. (J 6740) S

ACÇÃO ENTRE AMIGOS — A rifa d'uma machina de costura fica transferida para o dia 5 de abril proximo. (J 7207) S

ARMAZENS — *Botequins — Restaurantes — Particulares* — Lucros enormes! Ensina-se a fabricação de vinhos de qualquer qualidade, eguaes aos seus typos, absolutamente hygienicos, e vendem-se todas as drogas necessarias á mesma fabricação. Dirigir-se a "Robur". Rua da Quitanda 41, sobrado. (J 10216) S

ALUGA-SE em Caxambú uma optima casa mobilada, no melhor ponto. Tratar com o sr. Nascimento, 85, S. José, de 2 ás 3. (J 6966) S

20:000$ dá particular sob hypotheca. Inf. pelo teleph. Sul 2582. (J 6290) S

COMPRA-SE roupa usada, de homem. Paga-se bem. Attende-se a chamados; rua da Carioca n. 61. (J 2266) S

Cães Policiaes. Allemães, paes importados, preço 100$. R. José Bonifacio 176, Nictheroy. (J 10250) S

COMPRAM-SE e vendem-se roupas usadas, em perfeito estado, á rua Frei Caneca 26. Tinturaria Villa do Conde. Tel. C. 556. (J 6463) S

COMPRAM-SE e vendem-se joias de todos os valores com a maxima seriedade na rua Gonçalves Dias 37, Joalheria Valentim; telephone 904, Central. (J. 28805) S

Cópias á machina; rapidez, reserva e menor preço; com J. Pinto; rua da Quitanda, 73, loja. Tel. Norte 2.069. (J 10323) S

COMPRAM-SE moveis, malas, roupas, machinas de costura, para bordar ou pesponiar. Paga-se bem. R. Visconde de Sapucahy 101. Telephone Norte 4840. (J 6368) S

CHRISTOVÃO COLOMBO — O Facobahyba deseja muito falar comtigo, á rua da Quitanda 61, 2º. (J 6721) S

Anilinas "Geigy"

Fabricação Suissa

Unicos Representantes:

SOCIEDADE COMMERCIAL E INDUSTRIAL NO BRASIL SUISSA

RIO DE JANEIRO — Rua São Pedro, 14.
SÃO PAULO — Rua Florencio de Abreu, 43-A.
17012

Consorcios, escripturas ante-nupciaes, divorcios, naturalizações, fallencias, etc. trata o advogado Corrêa de Oliveira, rua Visconde Rio Branco 3, sob. Adeante Custas. (J 10346) S

COMPRAM-SE moveis usados, de qualquer quantidade, paga-se bem e decide-se immediatamente o seu justo valor; não vendam sem ouvir a nossa offerta; á rua Visconde de Itauna n. 157. Tel. 1297 Norte. (J 5392) S

Casamentos — Trata-se de papeis com rapidez, seriedade e de accordo com a lei; Dr. Moreira, ru. S. José n. 3 (1º andar). (J 10...) S

CONFORTAVEL room required. At a short distance from the centre of the city or near railroad. English or American family. Replyt Boulevard 28 de Setembro 374. (J 6854) S

O PILOGENIO Serve-lhe em qualquer caso

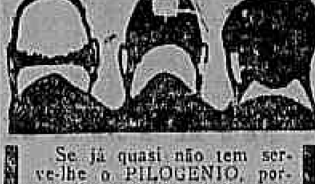

Se já quasi não tem serve-lhe o PILOGENIO, porque lhe fará vir cabello novo e abundante. Se começa a ter pouco, serve-lhe o PILOGENIO porque impede que o cabello continue a cair. Se ainda tem muito serve-lhe o PILOGENIO porque lhe garante a hygiene do cabello.

Ainda para extincção da caspa.

Ainda para o tratamento da barba e loção de toillete

O Pilogenio, sempre o Pilogenio

A' venda em todas as pharmacias, drogarias e perfumarias. (12609)

CARTOMANTE — D. Maria Emilia, a celebre e 1ª do Brasil e Portugal, consagrada pelo clero, nobreza e povo, como a mais perita, com milhares de curas scientificas, intimas e commerciaes; ás exmas. familias do interior e fóra da cidade, consulta por carta e sem a presença das pessoas, unica neste genero, maxima seriedade e rigoroso sigillo; á rua Visconde de Uruguay n. 474, perto das barcas, em Nictheroy, e caixa postal n. 1.688, Rio de Janeiro. (J 7132) Y

Contas da Light e outras, impostos, etc.; pagamento immediato; com J. Pinto, rua Quitanda 73, loja. (J 10323) S

CARTOMANTE — Trabalha com Oraculo, perfeita nas prophecias, rua Constituição n. 8, sobrado. (J 10380) Y

COMPRA-SE um bom microscopio. Escrever com detalhes para N. G., nesta redacção. (J 7184) S

CACHORRINHOS Lulu' com Tenerife, novinhos, vendem-se, 30$. Rua O. Alice 100, Rocha. (J 7161) O

COMPRAM-SE 4 caixas dagua, de 1.000 litros, 3 banheiras esmaltadas, 3 fogões n. 5, com serpentina, á rua Marechal Floriano 55, loja. (J 10217) O

SELLOS DE CORREIO
Preços sem competencia
Catálogo Gratis e Franco
Remessas para escolha
POULAIN FRÈRES
44, Rue de Maubeuge, Paris
(15202)

COMPRAM-SE roupas usadas, de homem. Paga-se bem. Attende-se chamados pelos telephones Central 3344 e Villa 4048. (J 6326) S

COMPRAM-SE roupas usadas, paga-se mais 30 "|" que noutras casas. Rua Evaristo da Veiga n. 69, e rua S. Luiz Gonzaga 132. (J 6476) S

CARTOMANTE — Rua Senador Euzebio 538. Commodo 8. (J 10057) S

CASAMENTOS 20$ mesmo sem certidões, para as pessoas pobres, todo o preparo dos papeis para o civil, sendo o mesmo preço para nacionaes e estrangeiros. Rua dos Invalidos n. 66-A — Sr. Gonçalves, escriptorio do Mensageiro, das 8 da manhã ás 8 da noite. Casamentos urgentes em 24 horas. (J 10134)

CARTOMANTE recem-chegada da Bahia consulta; rua 1º de Março 101, 2º andar. (J 10111) S

COMPRA-SE uma cadeira de viagem e um motor; rua dos Andradas 85, sob. (J 7038) S

COMPRAM-SE moveis e pianos; moveis avulsos e casas mobiladas, tapetes, louças, crystaes, metaes, cortina, machinas, cofres, etc., á tudo que represente valor; negocio decidido; chamados á André; teleph. Central 2211. (J 10088) S

FRISOLINA

(LOÇÃO DAS DAMAS)
Preparado Idéal

Para ondular e fortificar os cabellos, tornando-os flexiveis, sedosos e abundantes. Evita a quéda e extingue a caspa.

Vidro . . . . . 3$000
Pelo Correio 5$000
E' encontrado em todas as perfumarias.
Deposito: Rua Rodrigo Silva n. 36.
— Casa "A' NOIVA" —
(15495)

COMPRAM-SE moveis avulsos ou casas completas; paga-se muito bem; rua Buenos Aires n. 174, antiga Hospicio, tel. 4405, Norte. (J 7090) S

COFRE compra-se de uma ou duas portas, o mais pequeno possivel, dos fabricantes Milers e uChubs, ou vertical; trata-se com Almeida, na rua Miguel de Frias, n. 12, telephone Villa, 1873, das 9 ás 12 da manhã. (J 7111) S

CONVIDA-SE o sr. João Baptista dos Santos, a comparecer para negocios de seu interesse; á rua Candelaria 74, sobrado, na Cooperativa Predial. (J 7100) S

COMMODOS — Precisa-se de dois bons commodos e mais commodidades, independentes, sem mobilia e com pensão, em casa de boa e distincta familia, para uma senhora nas mesmas condições. Prefere-se casa aque não tenha outros hospedes, e nos bairros da Tijuca, Andarahy, Rio Comprido. Informações bem explicadas de preço a N. S. A., neste jornal. (J 6720) S

DA'-SE — Dinheiro sob qualquer garantia inclusive hypothecas, antichreses, juros de apolices, mesmo usufruto, inventarios, caução de pianos, etc.; rua S. José 55, 1º andar. (J 7081) S

Dinheiro para hypothecas a juros modicos: informa J. Pinto, rua da Quitanda 73, loja. Tel. Norte 2069. (J 10323) S

DINHEIRO — B. Souza, rua Ourives 13, sala 3, esquina da do Rosario, empresta sob hypothecas, inventarios, alugueis, promissorias, mercadorias, etc. Tel. N. 4865. (J 6889) S

EMPREZA INDUSTRIAL, desta praça, precisa para a capital e Estados de Depositarios — Representantes para desenvolver a venda dos seus importantes productos. Paga-se, no principio, um ordenado de trezentos mil réis e mais 5 % sobre as vendas. Exigem-se optimas referencias, e precisa que o pretendente tenha o capital de cinco a dez contos, para garantir a mercadoria que lhe será entregue. Dirigir-se a "Robur", rua da Quitanda 41, sob. de 1 ás 4. (J 10214) S

ENJOOS DE MAR — Evitam-se e curam-se com a Baccharina mentholada A' venda á rua 1º de Março n. 10 — Alfredo de Carvalho & Ca. Vidro, 3$500. (11141)

FIAT — Vende-se um quasi novo, 18 H. P. Trata-se á rua Maria Romana 21. (Maracanã). T. V. 5863. (J 6837) O

FIGUEIREDO, Gonçalves & Pires, compram, vendem e hypothecam predios e terrenos, etc., na rua Uruguayana n. 95. (J. 6563) S

FOGÃO a gaz com 4 bocas; vende-se um, na officina da rua Ruy Barbosa n. 174. (J 10024) S

GRAMOPHONES e discos — Compram-se mesmo quebrados. Vendem-se discos a 1$, 2$, 3$. Troca-se. Concerta-se gramophones. R. Uruguayana 135. (J 10314) S

Ianop — Para branquear a pelle, dando graça e belleza. Nas perfumarias. Deposito: Ourives, 88. (J 5838) S

LULU'S — Vendem-se 3, para desoccupar logar. Santo Henrique 51. (J 10211) O

LINDOS Stores de filó, bordados, e collocados na casa do freguez, a 18$000 mil réis. N. B. Bordam-se ves; todos por preços modicos; rua Senador Pompeu 80. Telephone N. 3539. (J 10282) S

LIQUIDAM-SE ternos de frack, smoking, casacas, sobrecasacas, de 350$, por 55$, 75$, 85$, 95$, e 150$; e fracks, smoking e casaca, sobrecasaca, de 210$, por 26$, 25$, 35$, 45$, 65$ a 85$. Rua Evaristo da Veiga 69, e rua S. Luiz Gonzaga 132. (J 6476) S

MACHINA para selleiro ou sapateiro — Vende-se uma, Singer modelo 29 K 2, com pouquissimo uso; preço 400$000; custam hoje, mais de 800$000 em 1ª mão; escrever a Celso Ourique, Barra Mansa, E. do Rio. (J 5017) S

MACHINAS Singer, novas, a prestações torcem-se usadas por novas. Compram-se e concertam-se, manda-se o mechanico á residencia; dá-se bastidor, chapa e livro de bordar. A. Cotrim & C., á rua da Constituição 55, 1º andar; a dinheiro, vendem-se usadas e novas, a 30$, 80$, 120$, 250$, 300$ e 350$. Tel. Central 4242. (J 5140) S

OLHOS
Inflammações e purgações
CURA O:
Collyrio Moura Brasil
(Nome registrado)
Em todas as pharmacias e drogarias. (J 5913)

MODISTA de vestidos e chapéos. Ensina corte em 25 lições. Preços razoaveis. Rua Bambina 55. Botafogo. Telephone Sul 1377. (J. 4615) S

Machinas de escrever — A melhor officina até hoje conhecida no Rio de Janeiro, limpezas geraes, nickelagem, reforma, compra, vende, troca e aluga. Só Largo da Carioca, 6, sob. Tel. Norte 2969 á O. Gernhard & Cia. (J 10323) S

MOVEIS, machinas de costura e todo e qualquer objecto, não vendam sem chamar o Praxedes. Central 5943, attende os chamados com presteza e decide o pagamento no acto, seja qual fôr a importancia. (J 6330) O

MACHINAS de escrever. Officina de concertos, limpeza, nickelagem e reforma. Grande stock de Underwood, Remington, Royal, Corona, etc., fitas a 4$, superiores. R. da Alfandega 137 Tel. Norte 3450, E. Magalhães. (J 6605) S

MACHINA para typographia — Vende-se uma Boston, usada, formato 47 x 33 c|m., funccionando bem; preço 800$000; escrever a Celso Ourique, Barra Mansa, E. do Rio. (J 5016) S

GRANDE SALA
Aluga-se para escriptorio ou para qualquer negocio commercial. — Avenida Rio Branco 155, 2º andar. (J. 10033)

MACHINA DE ESCREVER: Fazemos qualquer concerto desta especialidade e tambem de machinas Registradoras, temos sempre em deposito machinas novas e usadas, em perfeito estado. Vendemos, trocamos e compramos. Officina rua do Ouvidor n. 45. Tel. Norte 5117. Casa L. Brandão & Comp. (J 7107) S

MENINA — Senhora, viuva, recebe em sua companhia, tratando com todo carinho e enviando á escola, uma menina de 10 a 12 annos de edade. R. Barão Sertorio n. 81. (J 6949) S

MODISTA perita de toda classe de vestidos ensina a cortar e armar no manequim, sob medida e por figurino, vae a domicilio; preços baratissimos. Rua Senador Euzebio 63, sobrado. (J. 10268) S

Mil réis á hora, alugam-se machinas de escrever, de qualquer typo; cópias á machina; na Escola Universal; largo da Carioca, 6, sobrado. (J 10323) S

NO laboratorio prothetico da rua Senador Euzebio 33, sob., acceita-se qualquer trabalho. (J. 10365) S

NA Assistencia Dentaria, á rua Senador Euzebio 33, sob, concertam-se e reformam-se com perfeição, dentaduras, por preços modicos. (J 10365) S

OLEO DE LINHAÇA cru', 1$700, fervido, 2$500, aguaraz 2$700, Clorotil (superior á Creolina), caixa 55$000. Vernizes para lythographia, 3$000, 3$250 e 3$500 o kilo; alvaiade 1$800, idem. Empreza "Robur", rua Quitanda 41, sobrado. (J. 10213) S

PRECISA-SE alugar no bairro da Tijuca para pequena familia, casa pequena ou apartamento com 2 quartos, 2 salas e mais dependencias. Trata-se com o sr. Bronelo — Mensageiro Cruzeiro — Galeria Cruzeiro. (J 10001) S

PRECISA-SE de uma casa com 5 quartos e mais dependencias para familia. Offertas sem intermediario, a Mario — Caixa postal 1222. (J 7106) S

PIANOS — Afinam-se por 8$000 e concertos baratos, na rua Senador Euzebio 89. Tel. 3296, Norte. (J 10257) S

PHARMACIA — Vende-se a pharmacia Milward, em Barra do Pirahy. Trata-se na mesma. (J 6432) O

PRECISA-SE de uma pequena casa para um casal, com ou sem mobilia, nas praias de Icarahy, Canto do Rio ou Pequeá. Dirigir cartas, com todas as informações, a J. C., rua General Camara, 154, sob. (J 6346) S

PENSÃO NOVA. Dá-se a domicilio comida bem feita, farta, variada e especialmente asseiada. Pagamento adeantado. (J 6769) S

PENSÃO de primeira ordem. Leva-se a domicilio e acceitam-se pensionistas á mesa; informa-se á rua do Cattete n. 101. (J 1011) S

PENSÕES, deseja V. S. vender? Traspassar com optima vantagem? Encarregue o sr. Gonçalves desse serviço e ficará satisfeito e agradecido. Rua dos Invalidos 66-A. Rapido. Aberto aos domingos e dias feriados das 8 da manhã ás 8 da noite. (J 5716) S

PIANOS francezes e allemães, desde 400$000 até 1:800$000. Vendem-se á rua Visconde Itauna 75. (J 5328) O

PIANO — Vende-se um Bechstein de grande formato e por preço razoavel. R. de S. José, 7, 1º. (J. 6713) O

PENSÃO. Em casa de familia acceitam-se pensionistas á mesa e a domicilio, comida bem feita, preço razoavel, rua transversal Cattete. Tel. 291 B. Mar. (J 10067) S

"S. B. ESPIRITAS HOMEOPATHICOS

CAIXA POSTAL, 30 — NICTHEROY — E. DO RIO

Os mediums somnambulos invisiveis desta sociedade beneficente continuam a fornecer diagnosticos para os irmãos soffredores.

E' indispensavel mandar o nome por extenso — logar fixo, onde mora — Edade — Profissão, e um enveloppe já sellado e subscriptado para a volta. (17791)

QUARTOS. Alugam-se dois independentes, com mobilias ou não, com pensão, a casaes ou moços solteiros, á rua Barão de Mesquita 387. (J 6769) L

ROUGIL. Para colorir as faces, labios e unhas. A côr resiste ao suor. Nas Perfumarias. Deposito: Ourives 88. (J 5860) S

SENHORA seria, que trabalha fora, precisa com urgencia, quarto pequeno, modestamente mobilado, em Copacabana e Ipanema. Resposta á M. L. S., na posta-restante da agencia do Correio de Copacabana. (J 10316) S

SYPHILIS e consequencias. Cura radical injecções INDOLORES, de sua preparação, 606, e 914. Assembléa n. 54, 10 ás 21. DR. PEDRO MAGALHÃES (J 6669) S

SABÃO LIQUIDO perfumado, kilo 2$000, sem vasilhame. Alfredo de Carvalho & C, Rua 1º de Março, 10. (12230) S

SENHORA apresentavel, de 30 annos, de fina educação, deseja governar casa de pessoa de tratamento, podendo leccionar creanças. Informações com o sr. Abel, Rua Visconde Rio Branco n. 20. (J 10362) S

SENHORA distincta deseja encontrar casa de senhor de alto tratamento para governar. Não faz questão que tenha filhos. E' excusado mandar cartas quem não se achar em condições. Cartas e propostas para esta redacção, á E. L. A. (J 10338) S

TYPOGRAPHIA — Vende-se uma machina de impressão Mauzut, formato A, usada, mas funccionando. Preço 1:000$000; escrever a Celso Ourique, Barra Mansa, E. do Rio. (J 5018) S

TERNOS a prestações de 15$ a 25$. Entrega sem fiador. Praça Tiradentes, 39, sobrado. Alfaiataria Veiga, junto á C. Telephonica. Peça prospectos. (J. 10353) S

UM casal modesto, catholico com 2 filhos, precisa de uma sala ou quarto arejado, em casa de familia de respeito, em bairro proximo do centro. Offertas a Vicentino, Caixa Postal 2.147. (J 6738) S

UMA senhora edosa, distincta, precisa, em casa de familia irreprehensivel, dois commodos de frente, com pensão, na vizinhança da rua Felippe Camarão. Cartas nesta redacção para A. M. (16921) S

UM rapaz de 18 annos, com boa calligraphia, escrevendo um pouco á machina e estando empregado, deseja melhorar de situação. Dá de si as melhores referencias. Cartas, por favor, nesta folha, a M. R. (J 10148) D

UM casal precisa de uma sala ou quarto, independente, em casa de familia de respeito, em Botafogo, entre as ruas da Matriz e largo dos Leões. Mandar informações a respeito, á D. Maria, na rua Real Grandeza 137, sobrado. (J. 10267) S

UMA senhora de 46 annos, bem educada, sadia, forte e trabalhadora, podendo dar de si as melhores referencias; deseja empregar-se em casa de um ou mais senhores. Rua Mariz e Barros n. 438; não vae para fóra. (J. 10156) S

UMA infeliz donzella, filha familia, longe e desamparada dos parentes, pede a protecção — mas de pae ou irmão — a cavalheiro de edade, de bem e de coração, que a auxilie com alguma quantia. Cartas com o endereço a Nenê, neste. (J 10188) S

VESTIDOS, fazem-se pelos ultimos figurinos, de 10$000 para cima; acceitam-se roupas brancas, bordados, ponto a jour e pict. Pelo do Rosario o A. sobrado, proximo ao largo de S. Francisco. (J 6798) S

VESTIDOS. — Recebemos grande quantidade de Paris. Vestidos para theatro, baile, passeio, de 400$, liquidamo sprr toda esta semana por 30$, 40$, 50$, 65$, 80$ a 110$. Rua Evaristo da Veiga 69. (J 10149) S

ZIMMER mobliert oder unmobliert mit und ohne Pension zuvermieten. Rua Barão Amazonas 51, Conde de Bomfim. (J 6924) S

MEDICOS

Vias urinarias

Cura radical da gonorrhéa, com o desapparecimento da gota militar e dos filamentos, por meio de apparelhos que permittem ver, distinguir e curar as diversas localizações da doença. Dr. Raul Rocha — 7 de Setembro 101 — 2 ás 6. (16093)

Dr. Alvino Aguiar

Pulmões, estomago e rins — Tratamento das anemias, esgotamento nervoso, etc. — Consultorio: rua S. José, n. 51. Telephone, 5868, Central. Residencia: travessa do Torres. 17. Telephone, 4265, Central. (13205)

VIAS URINARIAS

Cura radical da gonorrhéa aguda e chronica e suas complicações. Assembléa 34, 10 ás 21. Dr. Pedro Magalhães (J 6666)

DOENÇAS DO ESTOMAGO, INTESTINOS, FIGADO E NERVOSAS — *DR. RENATO DE SOUZA LOPES, professor da Faculdade. Exames e photographias pelos raios X. Tratamento especial da epilepsia. R. S. José 39, de 2 ás 5, diariamente. Tel. 5282 C. Res. Rua Voluntarios, 33.*

Dr. Teixeira Coimbra

Doenças das senhoras, pelle, syphilis e vias urinarias. Inj. 914, 606, massagens, appl. electricas e de radio. Longa pratica. Cons. rua Carioca 81, das 9 ás 12 horas. Telephone Central 2089. (13041.)

VETERINARIO — Doenças dos cães e operações. Chamados Raul Peixoto, Sociedade B. P. Animaes, Alfandega 104. Tels. N. 3757 e B. M. 4042. (J. 10272) R

DENTISTAS

Dentista prothetico

No laboratorio prothodontico do dr. Silvino Mattos, á rua Sete de Setembro, 231, precisa-se de mais um prothetico effectivo, que seja habil, agil, honesto e bastante pratico em prothese dentaria. Ordenado, 350$ mensaes. Horario: das 8 da manhã ás 5 da tarde, todos os dias, menos domingos. (J 10295) R

DR. FRANCISCO DE MATTOS, communica aos seus amigos e clientela, que transferiu o seu consultorio dentario do Cattete para a cidade, á rua S. José 44, sob., onde continua ás ordens. Tel. C. 264. (J 10228) R

DENTISTA — Vende-se por...... 6:000$000, um completo gabinete electrico-dentario. Rua Teixeira de Mello 61, Ipanema. (J 10191) R

DR. SILVINO MATTOS — Extracções absolutamente sem dôr, a 5$; dentaduras a 5$ cada dente; concertos em dentaduras a 10$; obturações a 5$; trabalhos garantidos e pagamentos a prestações; á rua 7 de Setembro 231, proximo á Praça Tiradentes; das 7 da manhã ás 5 da tarde; telephone 1.555, Central. (J 10295) R

DENTISTAS — Vendem-se, 1 boa cadeira automatica; 1 mesa e braço; 1 optimo motor electrico; 1 dito de pé; 1 torno de pé; 1 prensa Chorp, nova; 1 estojo russo da Ritter e diversas miudezas. Largo da Carioca 9, 1º, com José Costa. (J 6801) R

DENTISTA — Vende-se uma cadeira e um motor barato; Andradas 46. (J 10137) R

DENTADURAS — Concertam-se, reformam-se e fazem-se novas, em horas, com precisão, garantia e por preços razoaveis, no consultorio do Dr. Silvino Mattos, á rua 7 de Setembro n. 231. (J 10295) R

DENTISTA — Dr. Aldo Cunha — Tratamento rapido, garantido e completamente sem dôr, por preços modicos. Faz pela technica norte-americana, chapas, bridge-work, e os demais trabalhos. Gabinete com installação electrica moderna. R. Marechal Floriano 55. (J 2237) R

DENTISTAS — Prothese bem feita só na rua Senador Euzebio 33, sob. Proximo E. Ferro C. Brasil. (J 6459) R

DENTADURAS — Concertam-se reformam-se e fazem-se novas, com perfeição e rapidez, no consultorio do dr. Sylvino Mattos, á rua Sete de Setembro, 231. (J 10295) R

GABINETE DENTARIO — Aluga-se um, electrico e confortavel, por algumas horas, tres dias na semana; na praça Tiradentes n. 31. (J 10316) R

Gabinete dentario

Vende-se por 3:500$000. Rua Chile n. 3, 1º andar. (J 10.077)

SRS. Dentistas — Com o "Doricida Mallet", o melhor anesthesico — não ha accidentes. (J 6967) R

Cadeiras para dentistas

Allemãs e americanas, variado sortimento, desde 1:800$000. Casa Hermanny, rua Gonçalves Dias 54. (16607)

PARTEIRAS

PARTEIRA-ENFERMEIRA diplomada, mme. Elvira, 18 annos de pratica, faz partos e outros trabalhos pertencentes á sua profissão; attende em sua residencia, de 1 ás 4, gratis, rua dos Andradas, 149. Tel. N. 4779. (J 6193) Y

PARTEIRA MASSAGISTA

MME. BRESCIANI

Executa manual ou por electricidade — Especialista em parto e outros trabalhos pertencentes á sua profissão. Attende a qualquer hora. Rua do Cattete n. 288, largo do Machado. Tel. Beira-Mar, 38. (J 3131)

Molestias dos partos — Tratamento dos abortos e suas **SENHORAS** consequencias, corrimentos, colicas utero-ovarianas, regras irregulares e prolongadas. Assembléa, 54, 10 ás 18, DR. PEDRO MAGALHÃES. (J 6668) Y

Mme Palmyra — Res. av. Gomes Freire, 127, sob. Tel. C. 4777. (J 6728) Y

FALTA de menstruação, reapparece com as capsulas Sevenkraut R. Uruguayana 142. (J 147)

GRAVIDEZ O uso constante do Hematogenol de Alfredo de Carvalho, em um calix, ás refeições, em cuja composição entram a quina, kola, coca, lacto-phosphato de cal, pepsina, pancreatina, diastase e glycerina, é a melhor garantia a vida do feto e da mulher gravida, pois o Hematogenol, além de poderoso tonico é digestivo; vende-se em todas as pharmacias e drogarias do Rio e dos Estados. Deposito 10, rua Primeiro de Março. (8227)

Doenças de ouvidos garganta, nariz e bocca — Cura garantida rapida do **OZENA** (fetidez do nariz) processo inteiramente novo — **DR. EURICO DE LEMOS** professor livre dessa especialidade na Faculdade de Medicina do Rio de Janeiro. Consultorio: rua da Assembléa n. 13, sobrado, das 12 ás 6 da tarde. (J 10283)

Professores e professoras

ESCOLA AMERICA — Dactylographia, tachygraphia, escripturação, linguas e pratica commercial geral. Visitem-na e matriculem-se. Edificio do "Jornal do Brasil" 4º andar, Ascensores. (9111) Z

ANTIGAMENTE mal se reparava que a mulher não fosse instruida. Hoje todos pasmam se ella não sabe portuguez, arithmetica, etc., nem vae aprender na r. Quitanda 72, 2º, onde a professora só ensina em particular. (J 10169) Z

Curso Benjamin Constant

Rua da Carioca 52. Mens. desde 10$000. Prepara guarda-livros e para exames na E. Normal e no Pedro II. Diurno e nocturno, para ambos os sexos. (J 6978) Z

AULAS PARTICULARES — Explicador formado, para concursos nas repartições publicas e exames de 2ª epoca. Longa pratica, preço modico. rua General Caldwell 179 — Tel. Norte, 4482. (J 6648) Z

CONVE'M A TODOS — Aprender escripturação mercantil, escrever á machina, correspondencia e direito commercial, linguas, curso primario, portuguez, etc. Ambos os sexos. As aulas são ministradas em particular, preço modico, á rua Visconde Rio Branco 3, sob. Das 10 ás 21 horas, domingos, até ás 13. (J 10335) Z

Curso Modelo de preparatorios. Exames do Pedro II, vestibulares e concursos. Observa com rigor os programmas officiaes. R. Carioca, 54 A. (J 6740) Z

DACTYLOGRAPHIA — Ensino rapido e perfeito, por 10$ mensaes. *Instituto Modelo*. Rua Carioca 54 A. (J 6736) Z

Dactylographia — Ensino rapido e perfeito, por 10$ mensaes. *Instituto Modelo*. Rua Cario 54 A. (J 6731)

DACTYLOGRAPHIA moderna, um só alumno em cada aula; 50 á rua 7 de Set. 29, sob. (J 6880) Z

DACTYLOGRAPHIA — *Curso completo em 30 lições*, com os dez dedos, e em todas as machinas. ESCOL A "VELOX". Largo de S. Francisco 36, 1º andar. (J 6378) Z

EXTERNATO e semi-internato das religiosas de N. S. de Lourdes, São Clemente 148. Jardim de Infancia. Cursos: primario e secundario. (J 6515) Z

ESCREVER A' MACHINA — Ensina-se, 3 aulas por semana a 10$ por mez; sem olhar o teclado e em diversas marcas de machinas. Em uso, rua Evaristo da Veiga 109, sob. (J. 6709) ZZ

COLLEGIOS

Curso Normal de Preparatorios

(FUNDADO EM 1913)
Cursos gymnasiaes e vestibulares para todas as escolas superiores
Dr. Jurucna de Mattos — Director

— — VANTAGENS QUE OFFERECE ESTE CURSO:

1º — E' O MELHOR — Não somos nós que o dizemos. Affirmam-n'o centenas de alumnos matriculados nas escolas superiores; prova-o a nossa frequencia e matriculas que de 50 alumnos em 1913, attingiu a 512 em 1917; 600 em 1918; 657 em 1919 e 852 em 1920.

2º — FUNCCIONA HA 8 ANNOS; não é portanto um desses cursos que se fundam nos principios de cada anno e se fazem annunciar em reclames mirabolantes, mas que não chegam ao fim do anno com grave prejuizo para os inexperientes que nelle se matricularam com grande perda de tempo e de dinheiro.

3º — TEM UM CORPO DOCENTE, COMO NENHUM OUTRO O POSSUE, constituido por 22 professores escolhidos dentre os mais notaveis do collegio Pedro II, Collegio Militar, Escola Militar, Escola Normal, Faculdade de Medicina e Escola Polytechnica, pois a nossa grande frequencia permitte manter professores e retribuil-os em melhores condições que qualquer outro curso.

4º — OS NOSSOS LABORATORIOS DE PHYSICA E CHIMICA E MUSEU DE HISTORIA NATURAL não receiam o cotejo com o de qualquer outro estabelecimento congenere. Este apparelhamento didactico é actualmente indispensavel á obtenção desses exames e sua falta em outros estabelecimentos muito contribuiu para o lamentavel numero de reprovações havidas nessas materias. O nosso gabinete de physica, do reputadissimo fabricante Max Kohl, bem como todas as demais installações podem ser vistas a qualquer hora pelos interessados.

5º — DAMOS AULAS DE REPETIÇÃO para os alumnos que se matricularem em atrazo e tambem para melhor assegurar-lhes o preparo como todos os annos succede nas proximidades dos exames e POLYGRAPHAMOS AS AULAS dos nossos mestres.

6º — Damos aos nossos alumnos um SOLIDO PREPARO. Prova-o a excellencia dos resultados no anno transacto em que obtivemos 91 % de approvações nos exames realizados no Pedro II, como se poderá verificar compulsando a estatistica nominal que se acha na secretaria á disposição dos interessados.

Daremos abatimentos aos que se matricularem em fevereiro e março.

PEÇAM PROSPECTOS. Telephone 5221, Central.
(J 4797) RUA URUGUVANA, 39 — 1º e 2º andares

COLLEGIO REZENDE

BANBINA 134 — BOTAFOGO — Telephone Sul 1278
REABERTURA DAS AULAS: 3 DE MARÇO.
(J 7031) Directora: — MARIETA REZENDE.

INGLEZ — Mr. Rodger, *americano*, — ensina este idioma por preço modico; rua da Alfandega n. 199, sob. Tel., Norte, 4057. (J 6762) Z

INGLEZ, ensino pratico, por professora ingleza, muito habilitada. Lições particulares e classes. Edif. Odeon sala 8. (J. 5052) Z

10$000 por mez é quanto se cobra nos cursos de dactylographia, tres vezes por semana em qualquer typo de machina; na Escola Universal no largo da Carioca n. 6, sob. Ensino de Tachygraphia, Linguas, Curso Commercial e Curso Mechanico. Matriculas até o fim do mez. (J 10323) S

LECCIONA-SE piano e theoria, pelo methodo do Inst. Preço modico; trata-se das 8 ás 11. R. Pedro Americo 80, sob. (J 10251) Z

LECCIONA-SE piano e theoria pelo methodo do Inst.; trata-se das 4 ás 7. R. Chile 14, 2º andar, por favor, com o sr. Pergentino. (J 10252) Z

INGLEZ Inglez pratico, 10$000 mensaes. Informações, rua da Constituição 13, 1º andar. (J 7194) Z

INGLEZ, Francez e Allemão — Ensina professora com longa pratica, em sua residencia e em casa dos alumnos. Rua Assembléa 63, 2º andar. (J 10370) Z

LECCIONA-SE piano e theoria pelo methodo do Instituto e a preços modicos; rua Souza Franco 170. (J 10014) Z

PROFESSORA de piano, theoria e solfejo, diplomada pelo Instituto de Musica, lecciona e prepara para o mesmo. Chamados e informações com o sr. Mario, na casa Bevilacqua, Ouvidor 145. (J 7147) Z

PROFESSORA de piano, diplomada pelo Instituto Nacional de Musica, lecciona a preços modicos. Tel. Norte 4853. (J 10193) Z

PROFESSORA distincta com bastante pratica e gosto artistico, acceita boas alumnas para ensinar piano, desenho ou pintura. Prefere Botafogo, Laranjeiras e Cattete. Escrever a Mme. Ferrari, rua 24 de Maio n. 46. (J 10161) Z

PROXIMO do J. Zoologico, na rua Costa Pereira 55, mora um explicador de port., franc., arithm., etc. Vae a domicilio. (J 6874) Z

PROF. Portuguez, no Rio, desde 1912, ensina até noite, e só em particular: portuguez, arithmetica, franc., etc. Na rua da Quitanda 72, 2º, casa expressamente apropriada para convir ate a edosos e principiantes. (J 10169) Z

PROFESSORA de francez, habilitada e com longa pratica, lecciona theorico e pratico em curso ou particularmente. Preços modicos; rua 9 de Fevereiro n. 68 — Copacabana. (J 5572) Z

PROFESSOR, dá aulas de allemão, portuguez, francez e inglez, na residencia e na Avenida Rio Branco, 79, 2º andar. Tel. Villa 4990. (J 6505) Z

PROFESSORA habilitada lecciona piano pelo methodo do Instituto, em sua residencia. Preços modicos. Rua 9 de Fevereiro n. 68 — Copacabana. (J 6531) Z

PRATICA COMMERCIAL E BANCARIA — Arithmetica, calculo, cambio, escript. mercantil correspondencia e tachygraphia. "Escola Velox", largo de S. Francisco 36, salas de frente munidas de ventiladores. (J 6370) Z

PRECISA-SE de uma professora de piano, para uma moça allemã. — Telephone C. 1140. (J 7021) Z

PROFESSOR Barbosa lecciona portuguez, francez e arithmetica, a preços modicos; rua da Alfandega n. 199. Acl. N. 4657. (J 10013) Z

PROFESSORA allemã de linguas — inglez, francez, allemão, italiano — theoria e pratica, lecciona em casa de familias. Para combinar, cartas p. f. Rua do Cattete n. 3. (J 5803) Z

PROFESSORA de pintura de fantasia, taes como, pintura lavavel, etrusca, plastica, metallica, pyrogravura em pellica, frappée e outras, lecciona por preços razoaveis; á rua Delgado Carvalho n. 32, (transversal á Haddock Lobo). (J 7022) Z

PROFESSOR Mattos. — Prepara alumnos para o Pedro II, E. Normal, Acad. de Commercio, etc. Tratar depois das 18 horas ou cartas para o Boul. 28 de Setembro n. 74. (J 7070) Z

SALA para aulas. Aluga-se uma mobilada para aulas nocturnas. Largo do Estacio, 70. (J 5931) Z

SEM professor, TACHYGRAPHIA pelo methodo "Pitman-Viegas". A' venda na Casa Crashley, r. Ouvidor 58, e nas principaes livrarias. (J 5728) Z

VIOLINO, piano e bandolim. Professor: rua Didimo XXXI, (Villa Ruy Barbosa). (J 5743) Z

GONORRHEA — e suas complicações. Cura radical por processos seguros e rapidos. Dr. JOÃO ABREU, das 8 ás 19 horas. Teleph. 5803, N. — Rua de S. Pedro n. 64. (4890)

CASA MOBILADA

EM COPACABANA

Aluga-se uma, confortavel, inteiramente mobilada. Informações pelo telephone Ipanema, 906. (J 6335)

"URIC"

EM TABLETTES

Pharmaceutico Theophilo de Andrade. Medicamento homœopatha que dissolve e expelle o acido urico, empregado nas dores dos rins, arthritismo, calculos, areias, bilis, arterio-sclerose, obesidade, gotta, eczemas e todas perturbações do apparelho urinario. Não tem dieta. Baptista, Huber, Pacheco e Granado & C. Preço 2$500. (4981)

CASA

Que precise concertos ou reforma precisa-se alugar uma que tenha tres quartos, de Riachuelo para baixo; quem tiver informe para a rua Senador Euzebio 134, sobrado, sala da frente. (17747)

Casa Campello

ERNESTO CAMPELLO — AVENIDA PASSOS 29 A., ESQUINA TRAVESSA DAS BELLAS ARTES N. 5

Faz leilão de todos os penhores vencidos, em 9 de março de 1921, os quaes poderão ser resgatados ou reformados até á hora de começar o leilão. (17764)

Alliance Française

CURSOS GRATUITOS

da lingua franceza, para ambos os sexos. As matriculas estão abertas todos os dias uteis, de 1 ás 4 horas. Rua de S. Pedro n. 170. (J 7001)

COLLEGIO Sylvio Leite — Internato, semi-internato e externato. Rua Mariz e Barros ns. 226 e 258. Telephone 1252, Villa. Cursos preliminar, primario, secundario e especial de preparatorios para admissão ás escolas superiores, com programmas equiparados aos do Collegio Pedro II. Aulas de canto, theoria musical, piano, violino e mais instrumentos. Ensino pratico de linguas vivas. Instrucção militar com direito á caderneta de reservista no fim do curso. Aulas diurnas e nocturnas de escripturação mercantil, dactylographia, stenographia, etc. Cuidadosa preparação intellectual, com obrigatoriedade rigorosa de estudo alliada á educação moral, civica e religiosa, esta ultima facultativa e sob o ponto de vista catholico. Tratamento de familia, sendo as refeições dos alumnos as mesmas do Director e professores. (1676)

Creme de Amendoas

O legitimo está registrado sob o numero 1.001 e traz o nome do fabricante pharmaceutico Santos Silva. Indispensavel na toilette das damas elegantes. Embelleza o rosto, tirando-lhe as manchas e as rugas. Deposito: Drogaria Pacheco, rua dos Andradas n. 45. (J 2011)

QUARTO

Rapaz modesto, do commercio, procura quarto mobilado com mais pensão em casa de familia, preferindo as Fabrica, Serve tambem na rua Haddock Lobo, Villa Isabel ou proximidades da Praça da Bandeira (Rua do Mattoso). Responder a Z., neste jornal. (J 5901)

Casa nova á venda

Construida com todo conforto, solidez e elegancia, em terreno medindo 10 x 100, á rua Dr. Garnier, podendo ser paga metade á vista e metade em prestações mensaes, correspondentes ao aluguel. Preço 50:000$. Trata-se na avenida Rio Branco n. 46, 4º andar, sala 7, com o sr. Antonio. (J 5341)

VENDE-SE

Um bonito balcão para varejo de cigarros, de madeira de lei; ver e tratar á rua Uruguayana n. 134 — Café Brasil. (J 6111)

CASA MOBILADA

Aluga-se uma em Copacabana, a dois passos da praia, para pequena familia ou casal de alto tratamento. Informações — Central 4121, das 11 ás 3. (J 6034)

N. TOLENTINO GONZAGA

ADVOGADO
R. Carioca, 16. Tel. C. 214. (J 3842)

Deutsche-Herren

Schneiderei — Nach — Mas epfihlt — Sich.
Rua Buenos Aires 123, Rio de Janeiro. (J 2325)

LECITINOL

E' o Succo dos Tonicos.
Nutritivo de grande valor Therapeutico no tratamento da fraqueza pulmonar, anemia cerebral, neurasthenia em geral, rachitismo, falta de appetite e em todas as affecções do systema osseo, etc., etc.
A' venda em todas as boas Drogarias e Pharmacias.
Depositarios: A. BROWN & IRMÃO, 187, rua da AMERICA, 187 — Rio de Janeiro. (J 3447)

AGENCIA INTERNACIONAL DE PATENTES DE INVENÇÃO

Drs. Fischer, Hammer & Newlands

Encarrega-se de obter patentes de invenção no Brasil e no Estrangeiro, registro de marcas e outras providencias de protecção da propriedade industrial.
AVENIDA RIO BRANCO, 137
3º — 23 (elevador)
(J 5978)

AVISO

A CASA ORLANDO RANGEL communica aos srs. pharmaceuticos e perfumistas, que recebeu grande quantidade de tubos vasios, (bisnagas de 60 grammas), para pasta dentifricia, vaselina, etc., etc. (J. 3751)

ATTENÇÃO

Grande variedade de plantas fructiferas. Mangueira, abios, sapotis, fruta de conde, laranjeiras. Eucalyptos e ficus benjamin n. A. Rua Haddock Lobo ns. 12 e 14. (J 6771)

Alugam-se salas

Reformadas, chics; para mais informações telephone Central 1200. (J 6741)

DESENHISTA

Precisa-se de um bom, para moveis e esquadrias, que tenha muita boa pratica de officina. Sabendo profundamente bem desenhar os detalhes em tamanho natural, e perspectiva e esboços. Emfim uma pessoa que saiba trabalhar completamente independente. Pessoa que falar portuguez e allemão terá preferencia. Cartas neste jornal a M. S. M. (J 6781)

Medico e pharmacia

Bom medico, sancionado por 35 annos de pratica, bom parteiro e excellente cirurgião confirmado por documentos officiaes, procura pharmacia para clinicar nas condições que se ajustar. Escrever "A Medico" nesta redacção. (J 6858)

Casa em Santa Thereza

Vende-se o predio n. 611 do largo do França. Bonde á porta. Trata-se com o proprietario no Becco das Cancellas n. 10, 1º andar, sala 3, das 12 ás 16 horas. (J 6791)

Carrinho para creança

Vende-se um quasi novo. Para ver e tratar na rua Corrêa Dutra n. 92. (J 6731)

COMPANHIA DE NAVEGAÇÃO "LLOYD BRAZILEIRO"

LINHAS DO NORTE
Rio ao Pará
Saídas ás sextas-feiras, alternadas.
O PAQUETE
PARÁ
Sairá hoje, 4 do corrente, ás 10 horas, para:
Victoria, Bahia, Maceió, Recife, Cabedello, Natal, Ceará, Maranhão e Pará.

Rio a Manáos
Saídas ás sextas-feiras, alternadas.
O PAQUETE
MANÁOS
Sairá a 11 do corrente, ás 10 horas, para:
Victoria, Bahia, Maceió, Recife, Cabedello, Natal, Ceará, Tutoya, Maranhão, Pará, Santarém, Obidos, Parentins, Itacoatiára e Manáos.

LINHA DO SUL
Saídas ás quartas-feiras, alternadas.
O PAQUETE
SIRIO
Sairá no dia 16 do corrente, ás 10 horas, para:
SANTOS, PARANAGUÁ, ANTONINA, S. FRANCISCO, ITAJAHY, FLORIANOPOLIS, RIO GRANDE, MONTEVIDÉO, E BUENOS AIRES

LINHA NORTE-SUL
Saídas para o Sul ás quartas-feiras, alternadas. Norte, ás segundas-feiras, alternadas.
O PAQUETE
S. PAULO
Sairá no dia 14 do corrente, ás 14 horas, para:
Bahia, Maceió e Recife.

LINHA DA AMERICA
O PAQUETE
CURVELLO
Sairá no dia 19 do corrente, ás 10 horas, com escalas:
BAHIA, RECIFE, BARBADOS E NEW YORK
Este paquete escala tambem em Victoria.
LINHA DO MEDITERRANEO
O PAQUETE
MACAPÁ'
Sairá no dia 10 do corrente, ás 14 horas, com escalas:
Bahia, Recife, Gibraltar, Oran, Ar... Marselha e Genova.

LINHA NORTE EUROPA
O PAQUETE
CUYABA'
Sairá no dia 30 do corrente, ás 14 horas, com escalas:
Bahia, Recife, S. Vicente, Lisboa, Plymouth, Havre; Antuerpia e Hamburgo

O VAPOR
Iris
Sairá hoje, 4 do corrente, para:
Paranaguá, S. Francisco, Florianopolis, Rio Grande, Pelotas e Porto Alegre.

LINHAS AUXILIARES
Santa Catharina
O PAQUETE
LAGUNA
Sairá a 20 do corrente, para:
SANTOS, PARANAGUÁ, S. FRANCISCO, ITAJAHY, FLORIANOPOLIS E LAGUNA

Sergipe
O PAQUETE
FLORIANOPOLIS
Sairá no dia 15 do corrente, ás 14 horas, para:
CARAVELLAS, P. AREIA, CANNAVIEIRAS, ILHÉOS, BAHIA, ARACAJÚ, PENEDO, MACEIÓ e RECIFE.

AVISO: — A Companhia avisa que ... escriptorio da Directoria e a agencia de venda de passagens ... Avenida Rio Branco n. 14 — Tel. Norte 5.701 ... encommendas e valores, na praça Servulo Dourado. Tel. 2.401, Norte. (16239)

Rederiaktiebolaget Nordstjernan
STOCKHOLM
Johnson Line

O PAQUETE SUECO
"SUECIA"
Esperado hoje, 4 do corrente, sairá amanhã, 5, para:
Bremen, Gothemburgo, Malmoe, Stockolmo e Helsingfors

Para cargas, fretes e mais informações, com o agente
LUIZ CAMPOS
Rio de Janeiro - Rua Visconde de Inhauma, 84
Telephone: Norte, 1.814. (15549)

DEN NORSKE SYDAMERICA LINJE
(Linha Norueguesa Sul-Americana)

O NAVIO-MOTOR
SALERNO
Esperado da Noruega, no dia 7 do corrente, sairá depois da indispensavel demora para
Santos e Buenos Aires
O VAPOR
Rio de Janeiro
Esperado do Rio da Prata em principios de março, sairá depois da inspensavel demora, para
Noruega, Dinamarca e Filandia
O VAPOR
BRAZIL
Esperado do Rio da Prata, em meiados do mez de março, sairá depois da inspensavel demora, para
NORUEGA, DINAMARCA e FILANDIA.
Para cargas, fretes e mais informações com o agente
Fredrik Engelhart
AV. RIO BRANCO, 16 — 1º andar — Tel. N. 4.449. (15474)

KOLA SOEL de Sarmento Barata professor da Faculdade de Medicina de Porto Alegre é o unico medicamento que existe para combater a fraqueza e para a cura das molestias do estomago, lymphatismo, convalescença, exgottamento nervoso.

Depositos:
Araujo Freitas & C.
Rodolpho Hess & C. (5490)

LOTERIAS

Loterias da Capital Federal
Resumo dos premios da extracção de 3 do corrente.

74015	(Capital)	20:000$000
103544		2:000$000
109933		1:500$000
11617		1:000$000
83314		1:000$000

PREMIOS DE 500$000
56329 63533 66775 100982

PREMIOS DE 200$000
77 15641 23578 28776
35157 46326 54248 56024
67125 71194 94904 107047
...... 109270 116326 ......

APPROXIMAÇÕES

74014 e 74016		300$000
103543 e 103545		200$000
109932 e 109934		100$000

CENTENA

74001 a 74100		10$000
103501 a 103600		6$000
109901 a 110000		5$000

Todos os numeros terminados em 5, têm 1$000.

COMPANHIA DE LOTERIAS NACIONAES DO BRAZIL
Extracções publicas, sob a fiscalização do Governo Federal ás 2 ½ horas e aos sabbados ás 3 horas, á
RUA VISCONDE DE ITABORAHY, 45

Amanhã - A's 3 horas da tarde - Amanhã
GRANDE E EXTRAORDINARIA LOTERIA
300 — 54ª
100:000$000
POR 8$000, EM DECIMOS

Segunda-feira, 7 do corrente — 359 — 82ª
20:000$000
Por 2$400, em terços

Quarta-feira, 9 do corrente — 297 — 167ª
20:000$000
Por 1$600, em meios

Sabbado, 12 do corrente, ás 3 horas da tarde — 309.131
50:000$000
POR 4$000, EM QUINTOS

Os pedidos de bilhetes do interior devem vir acompanhados de mais 900 réis para o porte do Correio e dirigidos aos agentes geraes: NAZARETH & C., RUA DO OUVIDOR N. 94. CAIXA N. 817. End. Teleg. LUSVEL e na CASA F. GUIMARÃES, RUA DO ROSARIO N. 71, esquina do beco das Cancellas. Caixa do Correio n. 1273. (17917)

Casa Pessôa
GRANDE VARIEDADE DE ARTIGOS DE ARMARINHO
MEIAS de todas as qualidades e para todos os preços, para homens, senhoras e creanças.
CARTEIRAS para senhoras.
Collares, pulseiras, leques, rendas, bordados, lenços, etc.
WHITE as machinas de costura mais perfeitas. Preços da Fabrica
Telephone — Central — 2169
26 - RUA DA CARIOCA - 26 (15541)

AUTO-CAMINHÕES
BENZ
Steinberg, Meyer & C.

Rio de Janeiro — Av. Rio Branco, 31/33 — Caixa Postal 1281
São Paulo — R. Barão de Itapetininga 27 — Caixa Postal 1150
(15343)

"915 Homœopatha"
EM TABLETTES
Dynamização em primeira centesimal Co 914 (Neo-Salvarsan), pelo pharmaceutico Theophilo de Andrade. Empregado contra a SYPHILIS, em todas as suas manifestações, taes como: rheumatismo, feridas, manchas da pelle, eczemas, empingens, espinhas, esophilas, darthros, erysipelas, bubões tumores, etc. Não tem dieta. Preço 2$500. Granado & C., Pacheco, Casa Huber, Baptista e Granado & Filhos (4866)

CABOS electricos
AEG (11271)

ESPELHOS
Vendem-se 2 ou 4 ricos espelhos estylo veneziano, medindo 2m,90 x 1m,20; rua da Carioca 28, loja. (15333)

COQUELUCHE
O unico remedio para a sua cura é a COUELUCHINA. Em todas as drogarias. (16517)

Ternos de Roupa Inglezes Directamente Pelo Correio

Em apparencia, nada se compara com um terno feito de tecido inglez de lã pura e genuina. Podereis obter um, feito sob a vossa medida individual; não já prompto ou meio acabado, mas, cortado e ajustado para satisfazer-vos pessoalmente. Este será feito com todos os aviamentos de qualidade ingleza superior; pois, é na Inglaterra, onde os melhores tecidos do mundo são fabricados. Negocio directo entre o fabricante e o consumidor, poupando-se assim todos os lucros dos intermediarios, o que quer dizer uma economia de 30% á 60%, sobre os preços no Brasil.

O nosso preço é de 88$043 á 160$000
Remetteremos amostras, ao receber um cartão postal com a indicação do nome e endereço, respectivamente, de "Tweeds" inglezes e escocezes, ou "Huddersfield Worsteds", lindissimos "Indigo Serges", "Bedford Cords", tecidos do Oeste da Inglaterra, etc., etc.; assim como tambem catalogo de modelos e desenhos para as respectivas medidas individuaes. Envia-se-vos o artigo com brevidade afim de evitar-se demora ou perda de tempo.

Vendemos igualmente fazendas em jardas. Medida, approximada, precisa para cada terno, cerca de 3½ jardas. Solicitamos a fim na correspondencia em inglez, pedindo amostras gratuitas e tambem os detalhes do nosso trabalho.

Satisfação garantida. Todas as nossas mercadorias são expedidas sujeitas ao prazo de 7 dias para a respectiva approvação. Se as mesmas não convierem, e nos forem devolvidas no dito prazo, reembolsarêmos immediatamente o custo respectivo.

GROVES & LINDLEY, Alfaiates Exportadores, 28, The Lion, Huddersfield, Inglaterra.
Agente local: O. MESQUITA. Avenida Central, 128-132. — RIO DE JANEIRO. — (14175)

Escola Superior de Commercio
Confere diplomas de caracter official, pela lei n. 3.169, de 4 de outubro de 1916 — Subvencionada pelo governo federal
CURSOS DIURNOS E NOCTURNOS

UNICA no Brasil que mantém um verdadeiro curso de sciencias commerciaes e que, legalmente confere diploma desse grão.
Este bem apparelhado estabelecimento de ensino technico-profissional mantem egualmente os seguintes cursos:
Médio de Commercio, destinado a preparar ajudantes de guarda-livros e auxiliares de escriptorios. Neste curso podem ser matriculados sem exame de admissão os candidatos que tiveram o curso das escolas primarias do Districto Federal e dos Estados.
Curso de guarda-livros; Curso de Sciencias Commerciaes — O primeiro, fórma guarda-livros, e o segundo, habilita contadores e peritos judiciaes.
Curso de Sciencias Juridico-Commerciaes — Confere o diploma de bacharel e de doutor aos que defendem these.
Curso de Dactylographia e de Stenographia. Estão abertas as matriculas, das 12 ás 17 e das 19 ás 22 horas. Praça da Republica n. 60 (lado da Prefeitura). Telephone Central 6250. (J 10212)

A. COSTA ARAUJO
Rua da Constituição n. 78
Junto á Praça da Republica — Teleph. Central, 4450
MADEIRAS E MATERIAES DE CONSTRUCÇÕES
Completo sortimento de madeiras serradas em todos os comprimentos, grossuras e qualidades. — PREÇOS MODICOS. (10334)

LUZ - SOLAR
Globos radioactivos "Stransky", 50 % de economia na energia electrica. Pedidos e informações, com R. P. Maia; rua da Quitanda 107. Tel. 2186, Norte.
Condições especiaes para revendedores. (15368)

CLINICA CIRURGICA
Dr. Crissiuma Filho, membro da Academia e cirurgião da Santa Casa com longa pratica e frequencia dos hospitaes da Europa, dispondo de instrumentos e installações apropriadas, trata com especialidade as doenças dos apparelhos urinarios e da geração do homem e da mulher. Tratamento especial dos estreitamentos da urethra e hydroceles sem operação cortante, dos tumores do ventre e seios. Cura radical das hernias, hemorrhoidas e fistulas. Operações em geral.
Consultas com hora marcada diariamente ás 14 horas. Rua Rodrigo Silva 7. Encarrega-se de embalsamentos. CASA DE SAUDE DR. CRISSIUMA FILHO, Rua do Riachuelo n. 302. (12737)

VERMES
Com o VERMIFUGO EMIL, são expellidos promptamente. A' "Garrafa Grande" — Uruguayana, 66. (16825)

IMPOTENCIA
SYPHYLIS, ESTREITAMENTOS URETHRAES
Cura electro-medica, certa e radical
Dr. CAETANO JOVINE
Rua S. José 56 — De 1 ás 5 da tarde — Tel. C. 2155. (14880)

JOIAS USADAS, PLATINA. . . . . . . 28$000
Ouro, 3$000; prata de 60 a 300 réis; brilhantes, 1:000$000 o kte.
Compra-se na *JOALHERIA PARIS*.
URUGUAYANA, 41 (16213)

Sabão DOGUE
Unico para a sarna, carrapatos, pulgas, etc., nos cachorros e outros animaes. A' "Garrafa Grande". Uruguayana, 66. (16828)

Cabello corrido
Até nas pessoas de côr
Por mais crespos ou ondulados que sejam os cabellos, até mesmo nas pessoas de côr, ficam lisos, com o uso continuado do LYSODOR — Preço *3$000* — Pelo Correio *4$000*.
Deposito geral á Rua Uruguayana n. 66.
PERESTRELLO & FILHO.
Casa A' GARRAFA GRANDE. (14228)

MOVEIS
Ao Leão dos Mares
A casa que mais vantagens offerece a quem deseje comprar moveis e tapeçarias de todos os estylos.
Especialidade em dormitorios e salas de jantar estylo Hollandez, ultima novidade. Acabamento garantido e madeiras de 1ª qualidade.
Enviam-se catalogos para os Estados.
MOURÃO & AMERICO
RUA DO PASSEIO, 110 (Largo da Lapa) — Tel. C. 822

Rapaz para Escriptorio
Precisa-se para uma fabrica de machinas um rapaz allemão, que saiba o portuguez e escreva a machina, para correspondencia e outros serviços de escriptorio. Cartas com referencias á O. B., neste jornal. (J ...)

Puro vegetal, cura certa das molestias das Senhoras e Lymphaticas (15043)

Copias á machina e traducções em qualquer idioma
sigillo, perfeição e rapidez; á Rua da Assembléa n. 71, 1º. (15440)

EPILEPSIA
(ATAQUES DE GOTA)
Cura certa em 40 dias com o poderoso "Filicmur", descoberta feliz do eminente prof. dr. Ragoucy. Mil e quinhentos curados no Brasil em um anno. Depositarios: J. M. Pacheco, rua dos Andradas, 43. Rio de Janeiro. (15078)

PILULAS VIRTUOSAS
Curam em poucos dias a molestia do estomago, figado ou intestinos. Estas pilulas, alem de tonicas são indicadas nas dyspepsias, prisões de ventre, molestias do figado, bexiga, rins, nauseas, flatulencias, mão estar, etc. São um poderoso digestivo e regularisador das secreções gastro-intestinaes.
A' venda em todas as pharmacias. Vidro 1$500, pelo correio, 1$700. Depositario: Drogaria VICTOR RUFFIER & C.ª; rua S. Pedro, 125 — Rio de Janeiro. (4894)

FAZENDAS
Vendem-se duas com optimas pastagens, junto á Estrada de Ferro Central, clima salubre e por preço modico. Trata-se no escriptorio do Leite Infantil, á rua Gonçalves Dias n. 73, com o sr. Gama. (15436)

"COFRE VULCANO"
TYPO PERFEITO E DE ABSOLUTA SEGURANÇA, CONTRA FOGO, AGUA E GATUNOS.
Depositarios: CHAVES & COMP.
Senador Dantas, 73. (15497)

COFRE NACIONAL
CONTRA FACTOS NÃO HA ARGUMENTOS
Com mais este incendio o Cofre marca NACIONAL leva a tranquillidade a todos que distinguiram-n'o com a sua preferencia, pois as provas de resistencia ao fogo, já são tantas que o collocam á vanguarda das grandes marcas estrangeiras.
—:— COFRE NACIONAL —:—
Vaz Salleiro & C.ª
Fabrica: Rua Sen. Pompeu, 19 — Rua do Rosario, 68. (13525)

SAVANOL
SABÃO LIQUIDO DE ALCATRÃO
E' a preparação mais delicada e perfeita que até hoje se ha descoberto para lavar a cabeça e destruir as caspas. Faz desapparecer as comichões do couro cabelludo. Unico recommendado para a toilette.
Frasco. . . . . 3$000
Vende-se em todas as perfumarias e no deposito:
Casa "A' NOIVA"
Rua Rodrigo Silva n. 36 (15495)

CAVALLOS DE MONTARIA
Vendem-se dois novos e muito bons preço modico. Trata-se com o sr. Gama, no escriptorio do Leite Infantil. Rua Gonçalves Dias n. 73. (15436)

Casa em Copacabana
Aluga-se por 3:200$, por tres mezes e meio, completamente mobilada; na avenida Atlantica n. 728. Telephone Ipanema n. 346. Para ser vista do meio dia em deante. (J ...)

A HERNIA CURADA
Sem operação, sem dôr, sem tortura pelo
NOVO BRAGUEIRO FRANCEZ DE A. CLAVERIE
Pneumatico, Impermeavel e sem Mola
Este maravilhoso apparelho, baseado sobre recentes descobrimentos e inventado pelo grão especialista de Paris, o **Snr A. CLAVERIE** (234, Faubourg Saint-Martin), é **o unico** que desde o momento de applical-o assegura um allivio absoluto realizando a contenção perfeita e suave de todos os casos de hernia por voluminoso o antigo que seja o tumor. Leve, flexivel, invisivel, impermeavel e inalteravel, convem a todos: homens, mulheres, creanças e anciãos, e permitte entregar-se a todas as profissões e a todos os sports.
Mais de 5.000 medicos recommendam o **novo Bragueiro Francez Claverie** como **primeiro bragueiro do mundo.**
Por isso este apparelho, o unico verdadeiramente serio e scientifico, tem obtido as mais altas recompensas nas Exposições universaes. Tem suscitado milhares de attestações enthusiastas e tem sido adoptado por mais de **2.000.000 de quebrados** no mundo inteiro os quaes graças a este apparelho teem recobrado a plenitude da saude e das forças.
Deposito para o **Brazil: MOREIRA BARBOZA, 88, Rua do Ouvidor RIO DE JANEIRO.** — Folheto illustrado gratis sobre pedido. (15201)

E' vantajoso não confundir
Para se ter a certeza de que se compra na Joalheria "ESMERALDA" é preciso reparar que todas as portas e vitrines tenham o distico
"A ESMERALDA"
EXPOSIÇÃO PERMANENTE DE JOIAS E OBJECTOS DE ARTE NO 1º ANDAR SERVIDO POR ELEVADOR
Travessa de S. Francisco Ns. 8 e 10 (15398)

GRATIS — Si quer ser feliz em negocios e em amizades, gozar saude, não perder no jogo, aprender a hypnotizar e a magnetizar, educar a vontade, augmentar a memoria, ser clarividente, conhecer a fundo a magia, livrar-se das influencias estranhas e dominal-as, vencer as difficuldades da vida e alcançar a felicidade e a paz, peça já o **MENSAGEIRO DA FORTUNA**. Dá-se em mão ou manda-se pelo Correio, gratis, a quem enviar este annuncio ou citar o nome deste jornal. Só para adultos e não analphabetos. Escreva para **Aristoteles Italia**, á rua da Misericordia 16, sobrado ou Rua S. José, 6, loja. Mande-nos seu nome e endereço completo, hoje mesmo. (J 3092)

Homens, Mulheres e Crianças!
Curae vossas FERIDAS! Ellas vos enfraquecem e vos expõem a infecções de molestias varias e graves! O unico remedio infallivel, fazendo desapparecer em pouco tempo as FERIDAS ANTIGAS ou RECENTES, por mais rebeldes e quando não hajam tirado resultado com outros remedios é a — SANTOSINA — pomada seccativa e refrescante, que acalma as dôres como por encanto!
NOS FURUNCULOS, PANARICIOS, ULCERAS, EMPIGENS, ECZEMAS, COCEIRAS, ERYSIPELAS, TUMORES, QUEIMADURAS, CANCROS, UNHEIROS, etc., o resultado é certo. Lata 2$500, pelo Correio 3$500. Em todas as pharmacias e drogarias e no deposito geral: — 66, RUA URUGUAYANA, 66 A' GARRAFA GRANDE.
Perestrello & Filho
Em Nictheroy: — Drogaria BARCELLOS. (11992)

SEM INJECÇÕES — **SEM INJECÇÕES** — **Gono-celle**
Cura-se em poucos dias a Gonorrhéa ou outro qualquer corrimento com o uso do GONOCELLE; não tem dieta nem affecta os intestinos. E' em tablettes, por isso torna-se facil seu uso. Preço 8$000. Deposito, Sete de Setembro 61 — CASA HUBER. (4256)

Dr. von Dollinger da Graça
da Beneficencia Portugueza e da Santa Casa. Cirurgia do ventre. Exame e diagnose directa das doenças dos rins, com apparelhos de luz e raios X.
Cura radical das hemorrhoides, podendo o doente voltar ás suas occupações oito dias depois.
Gonorrhéas agudas e chronicas. Apparelhos que permittem a visão e tratamento local.
Mem de Sá, 10, sobrado. Phone 4.810 Central, ás 3 1/2. Clinica apparelhada para permittir o doente permanecer após qualquer intervenção. (8727)

LOTERIAS DO ESTADO DE S. PAULO
Sob a fiscalização do Governo do Estado
HOJE — 20:000$000 — por 1$800
Todos os bilhetes são divididos em fracções
Os concessionarios: J. AZEVEDO & C.
Vende-se em toda parte. (15542)

RAIOS X
Consulta com exame pelos Raios X, 25$000, para o diagnostico e tratamento das doenças do estomago, intestinos, figado, pulmões, coração, rins, ossos, etc. — Photographias, 60$000. — DR. JORGE A. FRANCO
15 Largo da Carioca, das 2 ás 6, todos os dias. Tel.: C. 3128. (3128)

RODA DA FORTUNA

3587

8153 — **1657**

A Real	438-10
A Mineira	349-13
A Preferida	906- 2
A Fortuna	769-18
Americana	450-13

(J 10324)

FLUMINENSE	689
OPERARIA	832
NOITE	647

Nictheroy, 2—3—921.
(J 10321) V. P.

GARANTIDA 542
AGAVE 806
NOITE 392
(J 10291)

Nova Garantia	624
Hora	185
Real	076
Capital	850

(J 10307)

CARIDADE
652
(J 10326)

HORA	284—21
REAL	061—16
ESPERANÇA	340—10

(J 10308) O. M. Cia.

A MUNDIAL
577
3 — 3 — 921. (J 10281)

Garantia Paulista

A	662-16
M	401- 1
R	659-15

(J 10347)

UNIÃO
402
(J 10347)

RIO MENSAGEIRO
Junto a este jornal — Entrega volumes a domicilio e recados urgentes e garantidos. Telephone Central 58. (J 7203)

ARMAZEM
Aluga-se um com tres portas. Praia de Botafogo, esquina Senador Vergueiro. Para tratar no mesmo. (J 10072)

Pensão Beira-Mar
Flamengo, 84, dispõe de quartos para familias e cavalheiros. (J 10126)

Casa até 10:000$000
Compra-se uma que tenha 3 bons quartos e grande quintal, não sendo muito distante do bonde ou do trem. Cartas a B. Mesquita, nesta redacção. Negocio serio e directo. (J 10099)

DORMITORIO
Vende-se um lindo dormitorio de casal, com sete peças, de peroba clara, todo trabalhado, com espelhos bisautés e marmore branco, por motivo de viagem. Para ver e tratar á rua das Neves 40, bonde Paula Mattos. (J 7034)

OURO E PLATINA
Prata de 50 a 200 réis, joias com brilhantes e pedras preciosas, compram-se e quem melhores preços paga é a casa da rua Buenos Aires n. 216 (antiga do Hospicio), officina de ourives e lapidação de diamantes. (J 10008)

Machina de escrever
Vende-se uma Underwood, 550$. Rua da Alfandega n. 130. (J 10078)

CONSULTORIO
Aluga-se um do meio dia ás 3 horas, tres vezes por semana, luz, telephone, etc. Rua S. José n. 42. (J 7059)

Jogo do Bicho !!!
Calculos infalliveis e mathematicos do autor R. Soares, quinta edição! Nada de sonhos nem de patifarias. Formulas gratis. Mande endereço sellado á caixa n. 1194, S. Paulo. (J 6975)

Escriptorio commercial
Aluga-se um excellente escriptorio na rua do Ouvidor n. 23, sobrado. Trata-se na loja com o sr. Pereira. (J 10059)

Casa em Copacabana
Aluga-se uma casa com duas salas, quatro quartos, copa e mais dependencias, quarto para creados, jardim e grande terreno. Trata-se na avenida Rio Branco n. 107/109, 5º andar, sala 36, de 1 ás 3 horas. (J 10.043)

ESCRIPTORIOS
Aluga-se uma sala de frente, com tres saccadas e mais escriptorios; á rua Gonçalves Dias n. 30. (J 6553)

Salas e quartos
Mobilados com todo o conforto, com pensão, alugam-se a familia de tratamento, em casa de senhora de todo respeito; á rua Pereira da Silva n. 110 — Laranjeiras. (J 8276)

PETROPOLIS
Aluga-se em casa de familia distincta, a casal ou moços nas mesmas condições, quatro bons quartos com ou sem pensão; informações na casa Xavier, em Petropolis, com o sr. Rezende.

OPTIMO EMPREGO DE CAPITAL
LENHA: Grande centro industrial de extracção
BOM PATRIMONIO DE RENDA CERTA
Vende-se, ou acceita-se socio de probidade para continuação de uma empresa de lenha de todas qualidades, dimensões, com desvio proprio, distante da Capital 2 1/2 horas, logar saluberrimo de 600 metros de altitude, tendo mattas especiaes, quer em capoeiras, ou capoeirões para 20 alqueires, podendo-se adquirir junto, outro tanto, com caminhos de transporte circulando toda matta, distante 3 kilometros da linha e desvio, com grande numero de carretões, carros de bois, enorme boiada especial para esse mister, bem como de muares, casas para empregados, administração, curral, cocheiras, ranchos, e todo accessorio de um serviço bem organizado e completo. Tendo pedidos para fornecimento mensal, por contrato, em tócos ou achões e lenha roliça, seja qual for a quantidade illimitada extraida; muito pessoal adestrado para esse serviço. Só, trata-se com pessoa directa que queira dedicar-se a esse ramo de negocio, vendo pessoalmente o pretendente vera a verdade, dirigindo-se a J. Baptista, Paty do Alferes — Linha Auxiliar. (J 10195)

Crina vegetal, fibras de paco-paco, tucum etc.
Aos melhores preços.
R. General Camara 88. J Castro Motta & Cia. (14429)

AO COMMERCIO
Rapaz de 20 annos, intelligente, trabalhador e honesto, de bom comportamento, não podendo continuar seus estudos, depois de ter feito o 1º anno pharmaceutico, deseja-se collocar no commercio. Não se faz questão de bom ordenado. Boas referencias. Cartas a D. Y. C. neste jornal. (J 10155)

QUARTO
Aluga-se um mobilado, com ou sem pensão, a senhor serio, em casa de casal distincto; na rua Senador Dantas n. 105, 1º andar. Tratar pessoalmente. (J 10128)

5:000$000
Vende-se o processo para superior granito dentario, com pouco capital, muita producção. Unica no Rio — Rua Visconde Itauna n. 469. (J 10129)

Mme. J. Zacouto
Tendo que se retirar por um mez para o Estado de Minas, afim de fazer uma exposição de vestidos, previne aos seus fornecedores e exma. freguezia, que receberá suas ordens na volta, no proximo mez de abril. Avenida Mem de Sá 112, 1º andar. (J 10051)

Pensão Familiar
Salas e quartos com optima pensão, completamente reformada, alugam-se a casal ou cavalheiro de tratamento. Rua do Cattete ... telephone B. M. 750.

Machinas de costura
Vende-se uma bancada Singer 1 de casear, 6 de costura. Telephone N. 4210. Avenida Rio Branco n. 101, 2º andar. (J 10320)

Machina Singer
Vende-se uma de costura e bordar, gabinete, quasi nova; rua Theophilo Ottoni n. 58, 2º andar, junto á avenida Central. (J 10319)

Esquadrias usadas
Vendem-se á rua Frei Caneca, 450. (J 4997)

SALA
Aluga-se uma com direito a sala de espera e telephone, por preço modico. Rua Uruguayana n. 226. (J 10322)

Machina á jour
Compra-se uma em perfeito estado com todos os pertences. Informações e preços a A. Leite, nesta redacção. (J 10336)

COMPANHIA DE CINEMA
Uma roça estrangeira que já tenha passados, muitos dramas, tristes, na sua vida, uma bem conhecida aqui no Rio, pela leitura dos jornaes, deseja entrar nas fitas de cinemas. Carta neste jornal a Mme. Colandan?... (J 10289)

ENCERADOR
Calafetação e enceramento em assoalhos. Antenor Corrêa; na avenida Passos n. 88, loja. Tel. Norte 5835. (J 10339)

Cavallo roubado
EM CAMPO GRANDE, RIO DA PRATA DO CABUÇU
Gratifica-se generosamente a quem der noticias de um cavallo alazão inteiro, andador, com uma estrella apagada na testa, com a marca J. M. dentro de um circulo, no quarto, canno meia altura do masseto das mãos. Dar informações a Custodio Moreira Maia, no endereço acima. (J 10207)

CHAUFFEUR
Offerece-se para carro particular. Conducta afiançada. Chamados para rua Buenos Aires 48, sobrado. (J 10360)

TERRAS A VENDA
Vendem-se, no municipio de Bananal, S. Paulo, 800 a 1000 alqueires de terras, de 100 x 100, optimas para cultura e criação. Tem grande extensão em mattas virgens e boas pastagens. São regadas por abundantes aguadas. Ficam distantes 12 kilometros da Central e egual distancia da Oeste de Minas. Para melhores informações, dirijam-se os interessados ao sr. Fernando, na redacção deste jornal. (17921)

Kinderfraeulein
Junge Deutsche sucht Stellung bei besserer Familie zur Beaufsichtigung 1 bis 2 Kinder. Gefl. Zuschriften an Caixa do Correio n. 636. (J 10205)

Luiz Caetano Ferraz
Compra-se com grande reducção, creditos contra esse engenheiro, que em 1900 e 1901 habitou esta cidade, Bello Horizonte e Ouro Preto. Cartas nesta redacção a Z. X. Y. (J 10287)

Segunda-feira, 7 um film extra allemão **Aphrodite** pela linda ANNIE GOTH

ODEON

Companhia Brasil Cinematographica

A seguir: JUNE ELVIDGE a grande artista da WORLD, em Apparencias do erro

Um «PROGRAMMA ODEON» — é sempre um espectaculo fino e de valor.
Um film «SELECT» — é sempre um trabalho de merito real e de luxo.
CONSTANCE TALMADGE — em uma interpretação, é sempre a garantia de successo.

HOJE -- *reunimos estas tres QUALIDADES em um film, o que exprime a certeza de continuação de um TRIUMPHO hontem começado*

CONSTANCE TALMADGE

a artista mimosa e linda, que acaba de firmar um novo contracto de 4 milhões de dollars, é a interprete de um film admiravel da

SELECT-PICTURES

a grande marca que só faz films de luxo e de valor

O TEAR DOS DOIS MUNDOS

um romance que, além de ser luxuoso, como são todos em que apparece CONSTANCE TALMADGE contem mais um romance que empolga — E' a historia de uma rica americana casando-se com um estrangeiro que queria o seu dote — O seu sequestro, o seu soffrimento, até que uma irmã a vae libertar. Basta dizer que essa irmã é

CONSTANCE TALMADGE

MUTT E JEFF desta vez nos dão *Jockey Honesto*

SEGUNDA-FEIRA — Um film de producção especial allemã

APHRODITE

drama de enredo finissimo, de scenas empolgantes e interpretação de uma mulher formosissima

ANNIE GOTH

NOTA: —Quando o ODEON exhibe um **film allemão**, póde-se ter a certeza que se trata de trabalho recentissimo, de grande valor e de successo garantido.

HOJE — No CINEMA FLUMINENSE os 2 primeiros episodios de Andorinha de Aço

Vae começar a Inana!

Como um colligado aprecia a acção do sr. J. R. Staffa e do « trust » paulista

Proseguindo em nosso intento de bem esclarecer o mercado cinematographico e o publico acerca dos motivos da colligação Rosenvald-Serrador-Lichtig-Guimarães contra o "trust" de São Paulo e o sr. J. R. Staffa, que a elle se ligou, ouvimos mais uma figura proeminente do commercio cinematographico, que assim se externou:

— Desculpe-me, meu caro, mas só sei dizer as coisas como as coisas são. Assim, ha de permittir que use de linguagem aspera e cortante. E' a que convém aos nossos contendores. Ha um ditado popular muito sabio e muito certo: — *Quem nasceu para dez réis nunca chega a vintem*.

"Confirmando o rifão, ahi está o sr. J. R. Staffa, que nem o dinheiro, nem as viagens á Europa, nem o convivio com a alta sociedade, conseguiram lapidar. E' o mesmo bruto de sempre. Podem vestil-o de casaca, que elle não deixará de comer com a mão. Por esta razão, a sua figura no meio cinematographico é uma figura exotica. Elle pensa que a cinematographia, que é hoje um dos mais importantes ramos do commercio, continúa a ser negocio de feira, onde se passam fitas, tendo como reclame um homem a gritar: *Vae começar a Inana!*

A coisa mudou, e elle não sabe, porque a sua intelligencia é curta. — A mudança não é de hoje, já vem de alguns annos passados, e assim que a cinematographia deixou de ser a *Inana*, para ser a cinematographia propriamente dita, elle teve que desertar, a pretexto de que a guerra européa impedia a importação de bons films.

Voltando á cinematographia, quaes os films que elle importou? Aquelles que durante a guerra foram editados na Europa, aquelles que os importadores não quizeram comprar, por não estarem de accôrdo com o desenvolvimento do progresso artistico, porque, quer queiram, quer não, a cinematographia na Europa não poude acompanhar os progressos da mesma em Norte America. — E com este elemento entra fazendo um espalhafato, um barulho, uma gritaria, como se o publico se deixasse enganar, e com elle os srs. exhibidores.

Quer dar combate ás companhias americanas e alliou-se, para este fim, ao "trust" de exhibidores de S. Paulo. Está em bôa companhia, não ha duvida nenhuma. Com aquella gente de S. Paulo elle vae bem acompanhado. Desta união e desta luta, projectada do "Trust de Cinemas" da capital de São Paulo, contra as poderosas empresas cinematographicas, Fox, Paramount, Universal e Serrador, o que resultar é, pelo menos, a falta de bons films para serem apreciados pelo povo da capital do grande Estado de S. Paulo.

Elles sabem bem que estes films vão fazer falta e, já lamentando o prejuizo, fazem propalar pela imprensa paulista que são victimas de um "trust de importadores". Os algozes, para enganarem, para chamarem sobre si as sympathias, dizem-se victimas.

A verdade, porém, todos *precisam saber*. Os cinemas da capital de S. Paulo, todos elles grandes theatros muito maiores que qualquer cinema do Rio de Janeiro, se bem que de varias firmas, ligaram-se entre si, constituindo uma direcção unica, de modo que até agora têm alugado os films que querem pelos preços que tambem querem, que são preços ridiculos. Basta lhe dizer, meu caro, que cinemas de S. Paulo, que fazem dois contos de réis por dia, pagam por um programma Fox 37$500, o mesmo programma que custa 700$000 diarios a exhibidores do Rio, cujas casas rendem um conto e quinhentos mil réis!

A actual situação economica do nosso paiz, a quéda do cambio, a alta dos direitos aduaneiros, não póde permittir que os importadores que até então, como carneiros, se sujeitavam a este agrupamento, continuassem a se deixar explorar, mesmo porque não podiam sobrecarregar mais os exhibidores do Rio de Janeiro e Minas Geraes, que estão pagando mais do que devem pelo facto de, na capital de S. Paulo os films serem mal pagos.

Não querem pagar o justo valor dos films e dizem que as fabricas não querem dar os seus films. O povo paulista *precisa saber* que os cinemas de São Paulo vão deixar de dar bons films, porque *não querem pagar* o aluguel que qualquer cinema costuma pagar. Porque querem explorar os *importadores*, porque entendem que todos devem entregar-lhes os seus films pelo preço que elles quizerem e entenderem.

Em São Paulo já os grandes films que aqui se exhibiam com successo lá não passavam. O film nacional *O Guarany*, editado por Alberto Botelho, trabalho que honra a cinematographia nacional, até agora não foi exhibido em São Paulo, porque tiveram a coragem de offerecer pelo mesmo um preço que de tão ridiculo é até offensivo. Movem contra esse film uma campanha desmoralizadora, com o intuito flagrante de impedir o desenvolvimento da nossa cinematographia, sem amor pela terra em que vivem e em que rapidamente enriquecem! São homens sem ideaes e sem entranhas, que se norteiam tão sómente pela séde de lucros despropositados, sempre promptos a se aproveitarem da fraqueza dos que pretendem explorar — é o caso da cinematographia nacional — para se locupletarem com gordos proventos, muito embora deixem atraz de si a ruina.

Para darem combate aos *importadores* que não querem mais se sujeitar á extorsão, alliaram-se ao *homem da Inana*, e vão passar a exhibir sómente films mediocres em seus salões, porque elles não querem saber se os films agradam ou não ao publico: o que elles querem é films quasi de graça. O publico — elles mesmo dizem e todo mundo — não tem onde ir e tem que vir ás *nossas casas*, quer os films sejam bons ou máos. Vivem do publico e a elle não ligam importancia.

O mais importante, porém, é que elles pensam que no Rio de Janeiro podem fazer a mesma coisa e, com o *homem da Inana* á frente, começaram logo fechando o Theatro Trianon, para apresentarem os seus films. O publico do Rio, só quer saber de films *bons*, e deixará por certo o Trianon ás moscas.

O Trianon, que ha muito vinha sendo o theatro de comedias, que o publico elegante frequentava, e que será abandonado por este mesmo publico no dia em que começar a exhibir os films velhos que o sr. Staffa trouxe da Europa.

A proposito do desapparecimento do Theatro Trianon, o *homem da Inana* escreveu uma carta á Associação Brasileira dos Autores Theatraes, tão offensiva aos brios da mesma associação e á dignidade de pessoas respeitaveis do mundo theatral, que, estamos certos, elle terá a resposta que merece de uns e de outros.

Insulta aos artistas brasileiros, dirige os insultos á sociedade dos mesmos artistas e, reconhecendo que está procedendo mal, diz que tem o direito de assim se externar, porque tem filhos brasileiros!

Individuos como este precisam ser combatidos por todos. A cinematographia no Brasil, que nestes ultimos annos se vem saneando moralmente, precisa expurgar estes elementos infecciosos que pretendem invadir o seu organismo.

Ou estes microbios morrem, ou a cinematographia passará novamente a ser a *Inana*."

(Transcripto da revista *Palcos e Telas*, de hontem).

CINEMA AVENIDA

Dois salões de projecção. Os mais celebres films do mundo os da PARAMOUNT-ARTCRAFT

HOJE, a eleita de todos os publicos, a sempre grande e sempre fascinante

DOROTHY DALTON

na mais impressionante de suas creações, na heroina de uma pellicula primorosa

Cruel Obstinação

Mais um primor da Paramount-Artcraft, animado pela belleza e pelo talento da mundialmente querida «estrella», aguardada sempre com anciedade.

No mesmo programma:

DESENHOS ANIMADOS PARAMOUNT

SEGUNDA-FEIRA

ENID BENNETT, em A CENSURA

QUINTA-FEIRA

William Hart, em Egoismo Franco

CINEMA CENTRAL

Avenida Rio Branco 166-168 - Telephone 4218 C.
EMPRESA PINFILDI

HOJE • HOJE

Continuação do grande successo

Francesca Bertini

EM

LISA FLEURON

Vide annuncio detalhado na 5ª pagina

PATHE' ::

BUCK JONES :: — — — — FOX FILM

HOJE A consagração de um novo astro da téla

BUCK JONES

Campeão dos cavalleiros e do laço, proclamado rival de **TOM MIX**, provará a sua agilidade, coragem e desprezo ao perigo, na sua ultima e formidavel creação dramatica

O INFERNO DA COBIÇA

V actos da afamada FOX FILM

BUCK JONES lutará em terra, nos banhados, nos areaes, nas florestas, nos telhados e nos despenhadeiros, vencendo, por meio de escaladas, penhascos e escarpadas, elevando de vencida os seus adversarios.

BUCK JONES professa o bem, e numa taberna empenha-se em titanica contenda, tão desegual e encarniçada como nossos olhos nunca viram nem nossa mente imaginara.

O INFERNO DA COBICA é a peça mais sensacional até hoje apresentada na téla.

SEGUNDA-FEIRA: Uma artista de nome e de nomeada: **FANNY WARD**, num drama palpitante:

A PLEBÉA — VI actos PATHE' NEW YORK

CINE PALAIS
HOJE
Sensacional programma
Vide annuncio na 5ª pagina

Cine-Theatro America

(Praça Saenz Peña)

A maior e mais confortavel casa de diversões da America do Sul
HOJE — 6.ª-feira — HOJE
Monumental programma!
NA TELA — A 2ª e ultima série do formidavel film:

O Touro Selvagem

pelo hercules italiano Bento Castellani.

NO PALCO — C.ª GARRIDOS) o mimoso melodrama em 2 actos, traducção de Celestino Silva, ornado com 12 numeros de musica:

AS ROSAS DE NOSSA SENHORA

(Sublime desempenho de Alda Garrido) — (Scenarios deslumbrantes).

Amanhã — Na tela — Rastro Humano (5 partes). No palco — "As rosas de Nossa Senhora". (J 7214)

CINEMA PRIMOR

AVENIDA PASSOS, 119
Teleph. Norte 5934

HOJE — 4 de março — HOJE
Dois grandes films num só programma — Preços communs.

Ladrão por Gratidão

por Enid Bennett — 6 actos Paramount

A filha do tigre

por PEARL WHITE. Fox Especial—6 actos.

Amanhã — "Predilecção artistica", por Dorothy Gish, 5 actos Paramount.
Chico Boia — 2 actos, Wanda Warenine, 6 actos. (J 10352)

Cine Meyer

HOJE HOJE

Jornal de actualidades da Fox Film

SAQUE DE ROMA

Assombroso drama em 8 actos, da vida antiga de Roma em 1527

— PREÇOS COMMUNS —

Amanhã — William Russell, em OS GEMEOS e SYSTEMA DE HONRA. (J 10244)

PARISIENSE e TRIANON

Grande Empresa Cinematographica

J. R. STAFFA & Cia.

HOJE — Sexta-feira, 4 — HOJE

Continuação do maravilhoso exito hontem alcançado com o extraordinario film em 7 longas partes, da ROYAL-FILM, de Paris

MIARKA, A FILHA DA URSA

A maior, mais luxuosa e mais cara edição cinematographica franceza de **1920.**

O film grandioso, onde a extraordinaria actriz **Réjane** apresenta o seu ultimo e maior trabalho.

Um film que é a expressão maxima do grande talento de **Jean Richepin**, da Academia Franceza, pois que é elle o seu autor e interprete de um dos principaes papeis.

Um film, emfim, em que fulguram a graça e a formosura da intelligente «étoile», que é **DESDEMONA MAZZA**

Réjane — Desdemona Mazza

COLOSSAL SUCCESSO

O PARISIENSE *bateu hontem o "record" dos triumphos em cinematographia*

HOJE MIARKA, A FILHA DA URSA

O seductor tenta matar a ursa de Miarka

HOJE MIARKA, A FILHA DA URSA

Dois salões de projecção — Orchestra no salão de espera

— ENTRADA PELO TRIANON —

Preços: Camarotes e frisas .... 6$000; Cadeiras ... 1$000.

Segunda-feira — OS CINCO GENTLEMEN MALDITOS, grandiosa joia cinematographica, em 6 partes, de Pathé e Semana Messter, informações mundiaes.

Quinta-feira—Uma reprise sensacional—O CIRCO DA MORTE.